领秀展示

LEADING SHOW

中山·领秀展示制品有限公司

COMPANY PROFILE

中山·领秀展示制品有限公司

Zhongshan Linxiu Exhibition Products Co., Ltd.

中山市领秀展示制品有限公司成立于2005年，前身是中山市创奇展示制品厂，坐落在广东省中山市港口镇福田七路9号。是一家专业从事展示道具设计研发、生产、销售、服务于一体的生产企业。优良的品质和出色的设计效果，赢得了众多客户的首肯和青睐。与歌力思、玛丝菲尔、骆驼等著名品牌达成长期稳定合作关系。

公司现拥有一批精干的管理人员和一支高素质的专业技术队伍，舒适优雅的办公环境和20000平方米的现代化生产厂房。下设五金车间、木工车间、油漆车间、包装车间。主研产品有服装展示架、服装展示柜、POP架、模特台、收银台等服装店配套道具。

LEAD SHOW
领秀展示

COMPANY+
PROFILE

雄厚的技术力量，优质的产品，一流的服务

Lead New Times, Lighten Science and Technology City

历经风雨数十载，领秀积累了丰富的行业经验、管理经验，始终坚持“务实、创新、品质、共赢”的经营理念。全方位的售前售后服务，不断的推陈出新，严把质量关口，坚持做高品质的产品，以满足客户不断对产品品质的提升.

企业荣誉和证书

ENTERPRISE
HONOR
AND
CERTIFICATE

LEAD SHOW
领秀展示

COMPANY +
PROFILE

The company now has a group of capable managers and a high-quality professional and technical team.

团队与责任

公司现拥有一批精干的管理人员和一支高素质的专业技术队伍，他有一个共同的目标、理想和追求，队员们志同道合，为了达到目的，

队员们团结一致，积极进取，努力奋斗，心往一块想，劲往一块使，

拧成一股绳，充分发挥集体的合力，与客户一起创造更好的明天！

ENTERPRISE
DISPLAY
企业展示 - 会议室

ENTERPRISE+
DISPLAY
企业展示 - 设计部

ENTERPRISE+
DISPLAY
企业展示 - 客服跟单部

COMPANY +
PROFILE

The company now has a group of capable managers and a high-quality professional and technical team.

工厂全景

20000平米现代化厂房，下设五金车间，木工车间，油漆车间，总装车间

ENTERPRISE
DISPLAY
5000瓦激光机

ENTERPRISE+
DISPLAY
五金刨槽机

ENTERPRISE+
DISPLAY
剪板折弯机

造价
真抓实干
值为员工
精益求精
创造机会
诚信服务
持续改进
互利共赢

创 新 设 计 精 细 制 造
开拓创新
求真务实
真抓实干
精益求精
诚信服务

车间一角

因篇幅有限，只展示部分车间，车间实行6S
生产管理，只为客户提供更高品质的产品.

贴皮区

HIGH-TECH EQUIPMENT

The factory's advanced processing equipment, covering wrought iron products, stainless steel products, wooden paint products. From raw material processing to finished product welding , the factory has large laser engraving equipment, CNC cutting bending equipment, high-speed abrasive stamping equipment, intelligent vertical cutting equipment, to ensure the precision and beauty of each product.

PRECISION PROCESSING PRODUCTION LINE

COMPREHENSIVE BIT SERVICE PROCESS

Professional sales team

We have professional sales team to reply the inquiry

Novel design

We have professional designers to provide you with trendy designs

Accurate quotation

Accurate quotation to provide you with the most competitive price

Professional production & installation

We have a rich production experience and first-class technology installation team

Quick shipping service

We have import and export rights can ship to all countries in the world

Intimate after-sales service

Our after-sales service personnel provide you with quick after-sales response

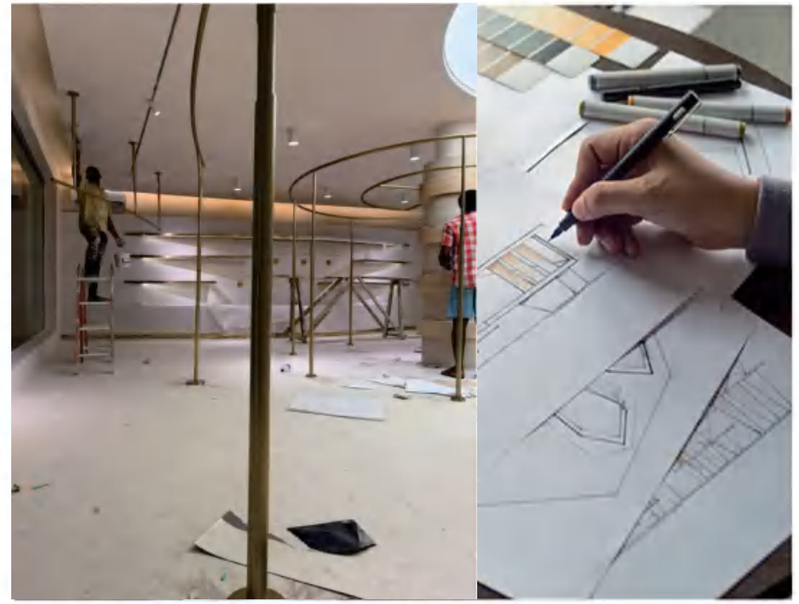

Professional design

Professional production

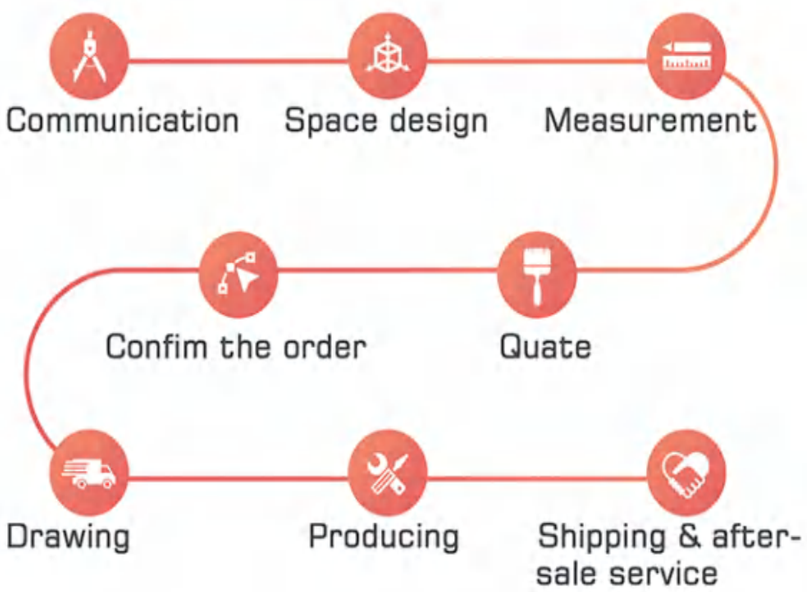

Professional fast logistics

Worry free after sale

荣耀证书

营业执照
登记机关

授予：中山市领秀展示制品有限公司
广东省重质量守信誉单位

中山市领秀展示制品有限公司
理事单位

排污许可证
证书编号：91442000586303 34XJ001V
单位名称：中山市领秀展示制品有限公司
注册地址：中山市港口镇福田七路9号厂房二之七、之八、之九、之十
法定代表人：黎修枝
生产经营场所地址：中山市港口镇福田七路9号厂房二之七、之八、之九、之十
行业类别：木质家具制造，金属家具制造
统一社会信用代码：91442000586303 34XJ
有效期限：自2021年05月18日至2026年05月17日止
发证机关：（盖章）中山市生态环境局
发证日期：2021年05月18日

广东省湖北商会家居协会
第四届理事会（2019-2022）
会员单位

广州市湖北襄阳商会
第三届
常务副会长单位

中山市领秀展示制品有限公司：
质量管理技术创新企业

赠 中山市领秀展示制品有限公司 杨增光
常务副会长单位
广东省湖北老河口商会

服务范围

覆盖全国区域

全球出口

整体解决方案

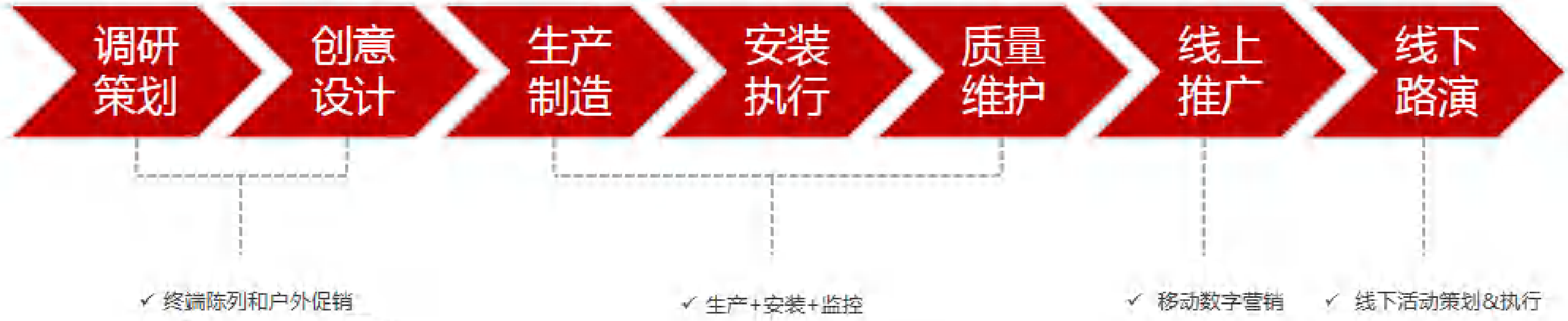
调研策划
创意设计
生产制造
安装执行
质量维护
线上推广
线下路演
✓ 终端陈列和户外促销
✓ 生产+安装+监控
✓ 移动数字营销
✓ 线下活动策划&执行

项目流程

接单	测量	设计	确图	预算
接收客户订单 （订单授予函）	服务商测量 （测量单）	设计出图客户确认 （效果图、施工图）	客户、经销商确图 （图纸签字）	价格提报 （预算表）

确认	运输	施工	验收	结算
费用确认	道具运输 （发货清单）	现场施工、完工	组织验收 （验收单、照片）	客户、服务商结算 （费用结算表）

项目管理

项目管理系统-管控模块

现场测量

复制设计

非标制作

点对点物流

现场安装

检验验收

售后服务

领秀服务项目管理平台

所有执行动作在项目管理平台一站式管理，减少客户工作量

品质管理流程

成熟的品质管理体系是提供优质产品的保障

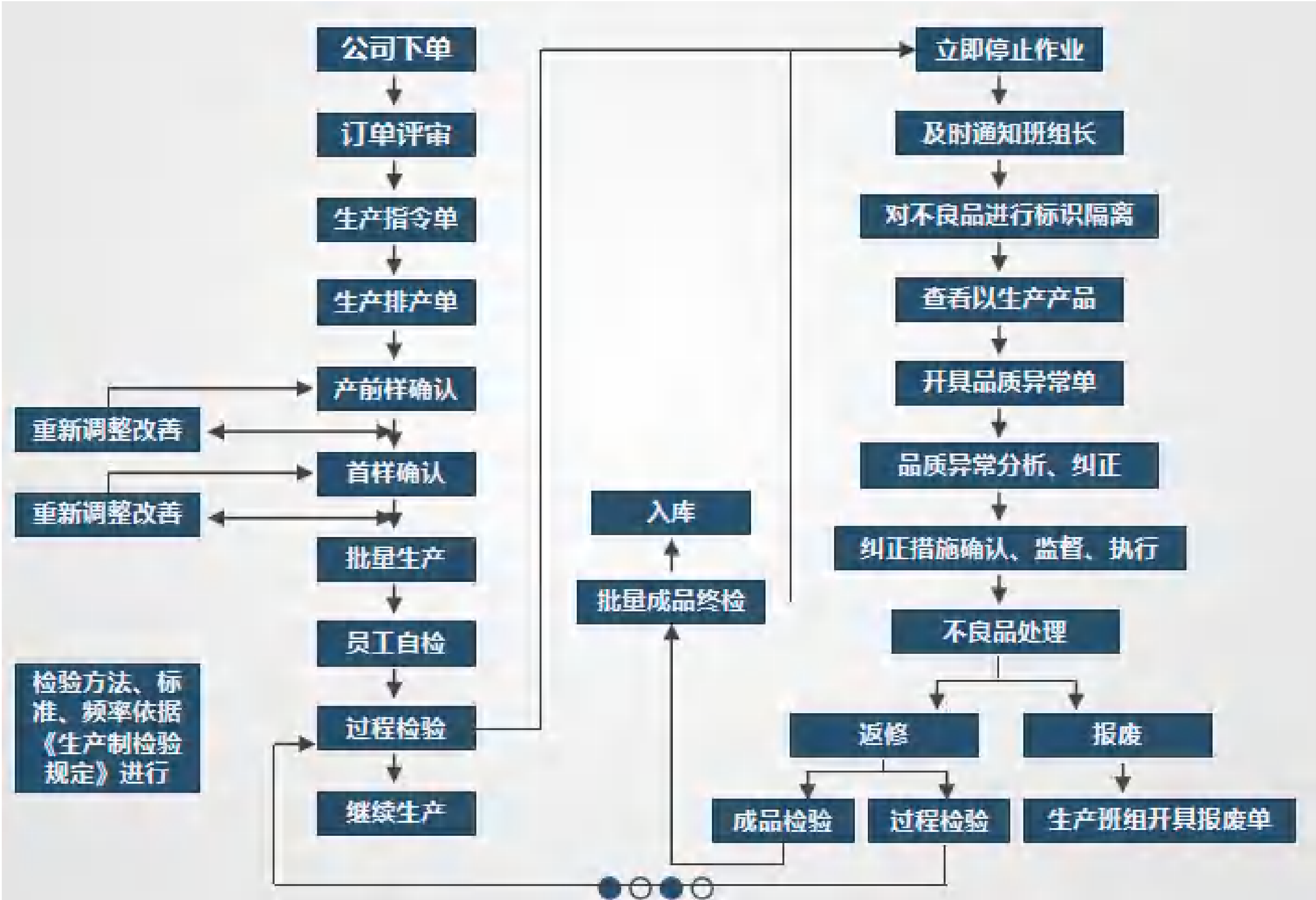

项目进度管控

项目进度及质量控制表

项目进度排期表

具体项目	内容	部门	设计阶段								合同报价阶段				项目执行阶段																			店面开业				
		责任人	1	2	3	4	5	6	7	8	9	10	11	12	13	14	15	16	17	18	19	20	21	22	23	24	25	26	27	28	29	30	31	开业时间				
创意设计	效果图	设计部:																																				
	效果图确认	业务:																																				
	施工图	设计部:																																				
	施工图确认	业务:																																				
道具图纸	道具结构图纸	工程部:																																				
报价	报价	客服部:																																				
	报价合同确认	客户、业务:																																				
执行准备	下单制作	业务:																																				
	色板确认	客户、业务:																																				
	物料软装采购	采购部:																																				
	展柜道具生产	PMC:																																				
	物流运输	PMC:																																				
施工作业	基装施工	特装:																																				
	展柜道具安装	特装:																																				
上样/验收	客户上样	客户																																				
	验收阶段	特装:																																客户开业时间				

甲方执行　　乙方执行　　双方执行

项目管控表格

验收及管客户满意调查表

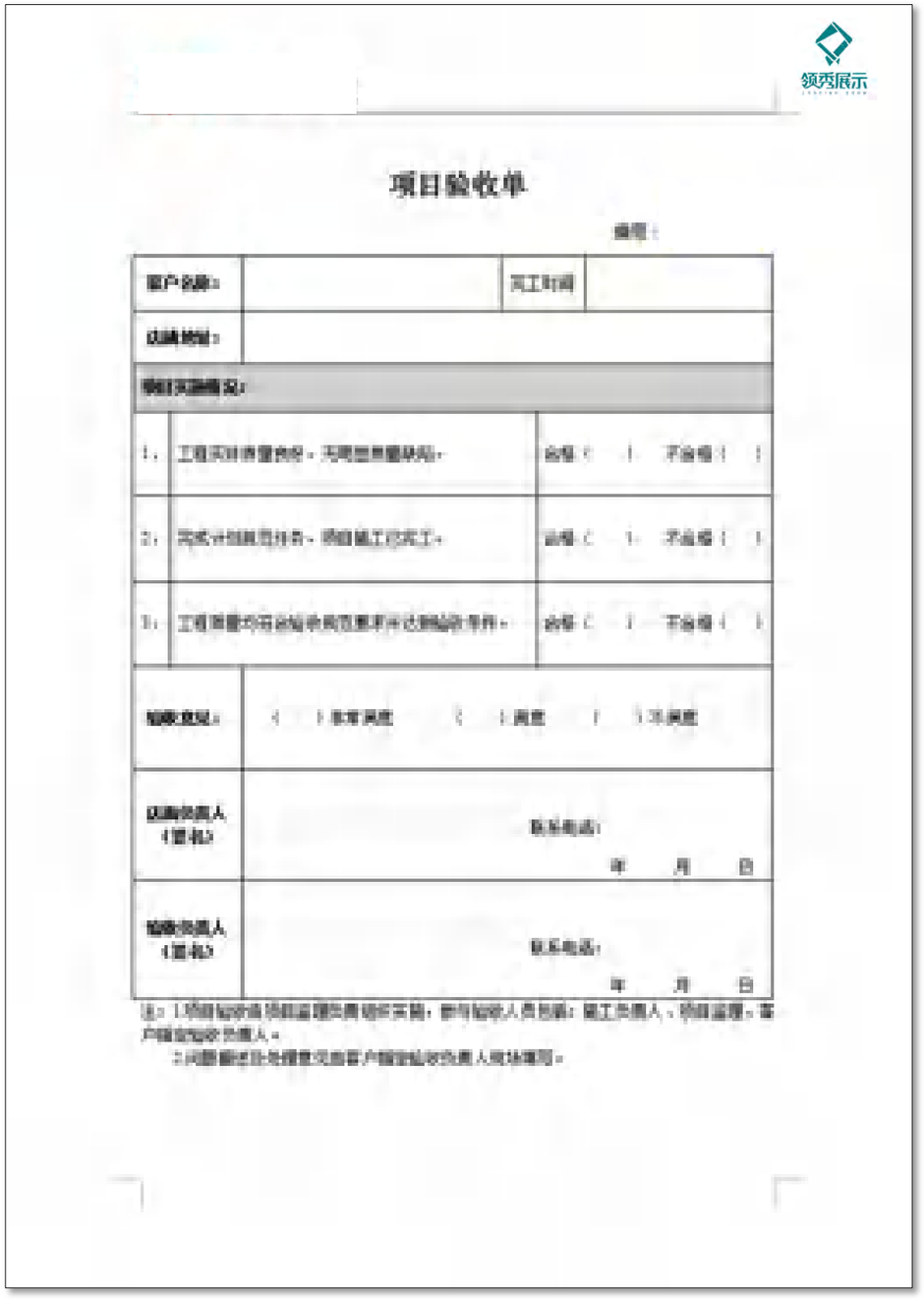

项目验收单

客户名称：		完工时间	
店铺地址：			
项目实施情况：			
1、	工程实体质量良好，无明显质量缺陷；	合格（ ）	不合格（ ）
2、	完成计划规范任务，明细施工已完工；	合格（ ）	不合格（ ）
3、	工程质量均符合验收规范要求并达到验收条件；	合格（ ）	不合格（ ）
验收意见：	（ ）非常满意 （ ）满意 （ ）不满意		
店面负责人（签名）	联系电话： 年 月 日		
验收负责人（签名）	联系电话： 年 月 日		

注：1.明细验收由项目监理负责组织实施，参与验收人员包括：施工负责人、项目监理、客户指定验收负责人。
2.问题描述及处理意见由客户指定验收负责人填写。

产品数量签收单

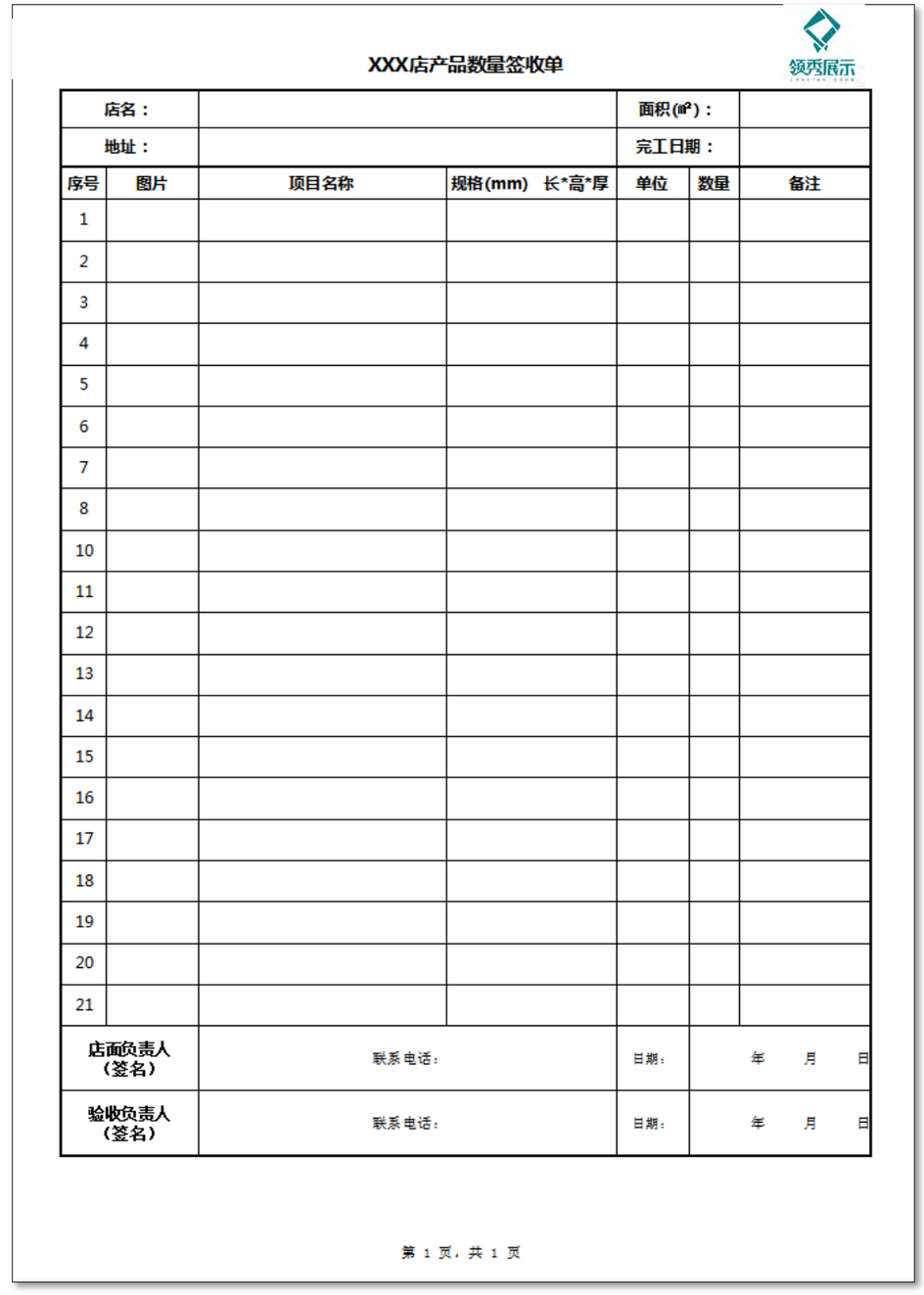

XXX店产品数量签收单

店名：				面积(㎡)：		
地址：				完工日期：		
序号	图片	项目名称	规格(mm) 长*高*厚	单位	数量	备注
1						
2						
3						
4						
5						
6						
7						
8						
10						
11						
12						
13						
14						
15						
16						
17						
18						
19						
20						
21						
店面负责人（签名）	联系电话：			日期：	年 月 日	
验收负责人（签名）	联系电话：			日期：	年 月 日	

第 1 页，共 1 页

案例分享

样板展厅

华为2020秋季新品上市
HUAWEI WATCH GT 2 Pro
HUAWEI FreeBuds Pro
HUAWEI FreeBuds Studio
HUAWEI

丹尼熊
Big Danny

COOPERATIVE+
BRAND

合作品牌（部分客户列表）

Lead New Times, Lighten Science and Technology City

领秀与国内外百家知名企业合作，打造属于符合品牌个性，独一无二的展示制品。许贵公司已经有了货架供应商及合作伙伴，但希望我们的到来能给贵公司提供--个对比的选择。我们在产品质量、服务意识、物美价廉及运输方面将以同行业最优惠的价格为您提供最优质的服务;信誉保证，以诚为本。我们热情欢迎您能来实地考察!您的光临是我们的荣幸，与您的合作是我们的期望，我们的服务保证您的满意!

Koradior

MO&Co.

ELLASSAY

NEXY.CO

CAMEL
骆驼户外

L'ORÉAL
PARIS
欧莱雅

小鹏
做更懂中国的智能汽车

三只松鼠®
Three Squirrels

ROLEX

Ford

HUAWEI

BYD

小米
xiaomi.com
为 发 烧 而 生

案例分享

机场类

上海虹桥机场　2024年

杭州萧山机场　2024年

大连机场　2024年

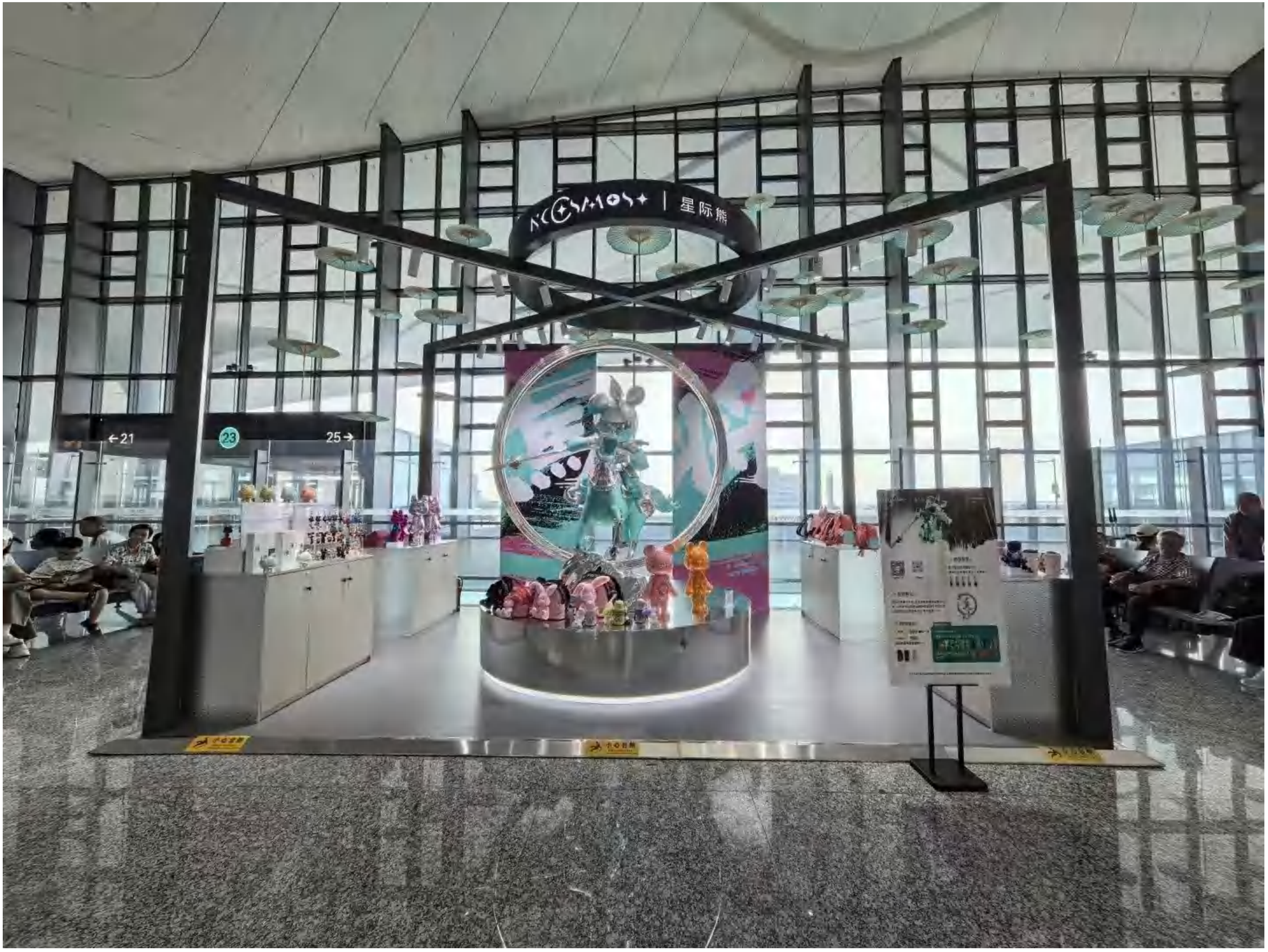

成都双流机场　2024年

深圳宝安机场-缤纷海雅店　2024年

深圳宝安机场-缤纷海雅店　2024年

长春欧亚三环　2024年

海口友谊商业广场　2024年

海口友谊商业广场　2024年

海口友谊商业广场　2024年

海口友谊商业广场　2024年

海口友谊商业广场　2024年

海口友谊商业广场　2024年

案例分享

服装类案例

保罗男装-广州天河城店　2024年

保罗男装-广州天河城店　2024年

骆驼户外-成都龙湖天街店　2024年

骆驼户外-成都龙湖天街店　2024年

骆驼户外-成都龙湖天街店　2024年

骆驼户外-成都龙湖天街店　2024年

骆驼户外-海珠区城光荟店　2024年

骆驼户外-海珠区城光荟店　2024年

骆驼户外-海珠区城光荟店　2024年

案例分享

潮玩 饰品类

绿光派对-广州天河城　2024年

绿光派对-广州天河城　2024年

伶俐-东莞万达　2024年

伶俐元气少女-邵阳步步高店　2024年

伶俐元气少女-邵阳步步高店　2024年

伶俐元气少女-邵阳步步高店　2024年

伶俐元气少女-邵阳步步高店　2024年

凯蓝旗下品牌　the　green　part　黑金店　2024年

凯蓝旗下品牌　the　green　part　黑金店　2024年

凯蓝旗下品牌　the　green　part　黑金店　2024年

凯蓝旗下品牌　the　green　part　黑金店　2024年

凯蓝旗下　兰诺品牌　2024年

凯蓝旗下　兰诺品牌　2024年

杂物社-中山利和广场店2024年

杂物社-中山利和广场店2024年

杂物社-中山利和广场店2024年

案例分享

新能源案例

高合汽车-中山利和店　2023年

高合汽车-中山利和店　2023年

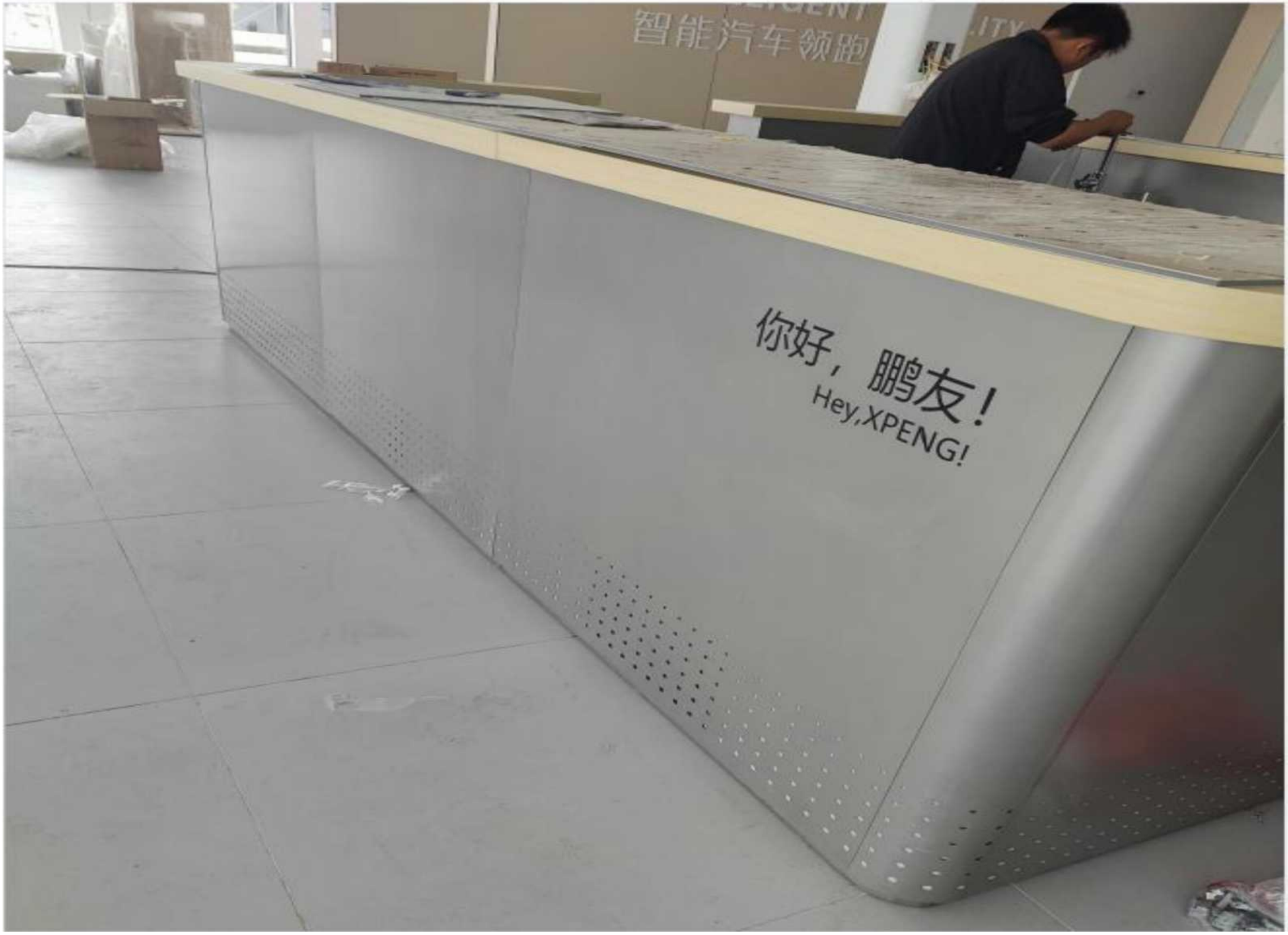

小鹏汽车-深圳店　2024年

全球领先的XNGP智能辅助驾驶系统

小鹏汽车-深圳店　2024年

小鹏汽车-深圳店　2024年

福特汽车-广州白云店　2024年

福特汽车-广州白云店　2024年

福特汽车-广州白云店　2024年

福特汽车-广州白云店　2024年

绿联-广州新天地店　2024年

绿联-广州新天地店　2024年

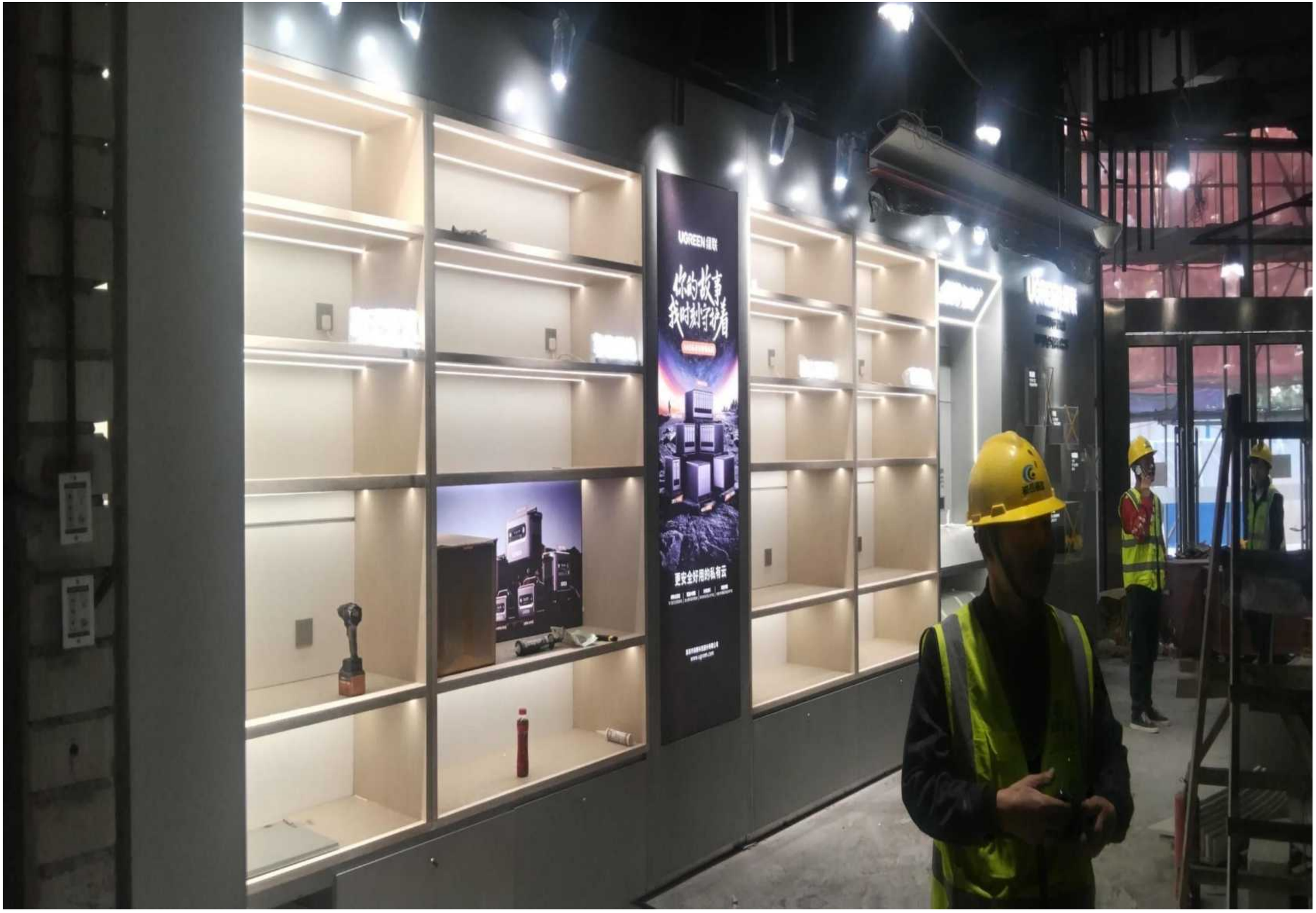

绿联-广州新天地店　2024年

案例分享

通往全球

7
接待台1套
CTN NO.:7
NAME:reception desk
QTY: 1 set
GW: 180 KGS
Made in China

出口美国-2024年

出口美国-2024年

加拿大
墙架
ESKO design
Clothing store
Display Fixture
Display Name:
Wall shelves
CTN NO.: 2
Made in China
加拿大
5
加拿大
3
ESKO design
Clothing store
Display Fixture
Display Name:
Fitting room cabinets
CTN NO.: 4
Made in China

出口加拿大-2024年

出口澳大利亚-2024年

geoffware

案例分享

珠宝店铺案例

广州天河城店　2023年

jewellery showcase series ...

LM-JD-103

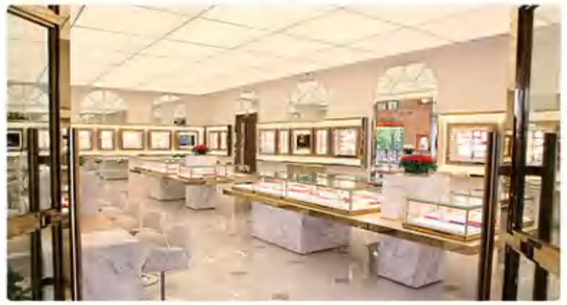

LM-JD-104

LM-JD-105

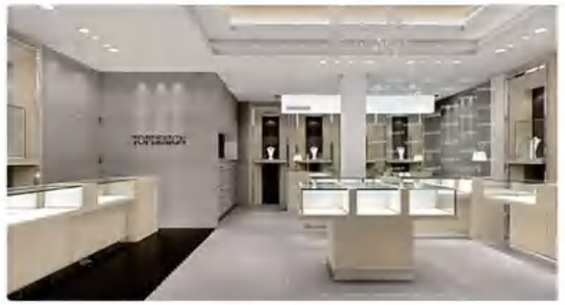

LM-JD-106

LM-JD-107

LM-JD-108

LM-JD-115

LM-JD-116

successful case ...

LM-JD-109

LM-JD-110

LM-JD-111

LM-JD-112

LM-JD-113

LM-JD-114

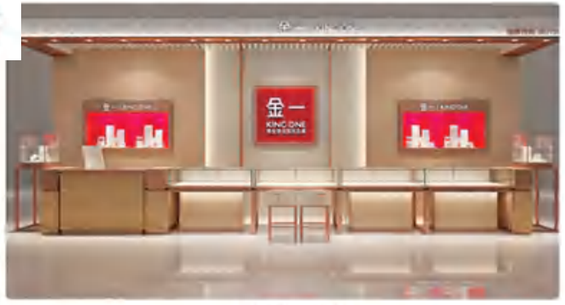

LM-JD-121

LM-JD-122

jewellery showcase series ...

LM-JD-127

LM-JD-128

LM-JD-129

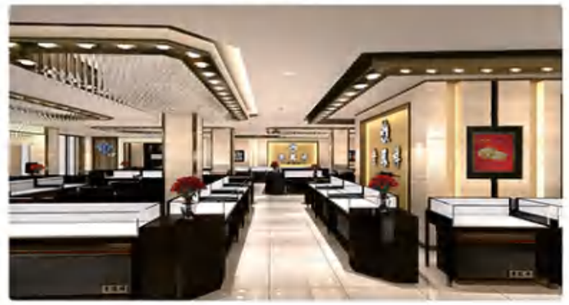

LM-JD-130

LM-JD-131

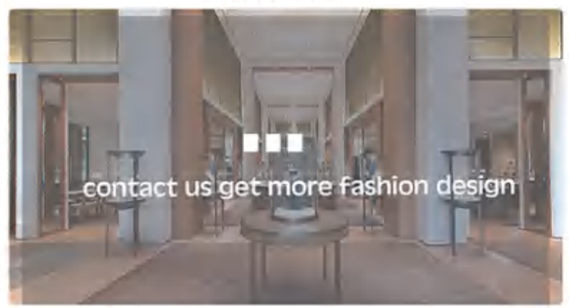

LM-JD-011

LM-JD-012

successful case ...

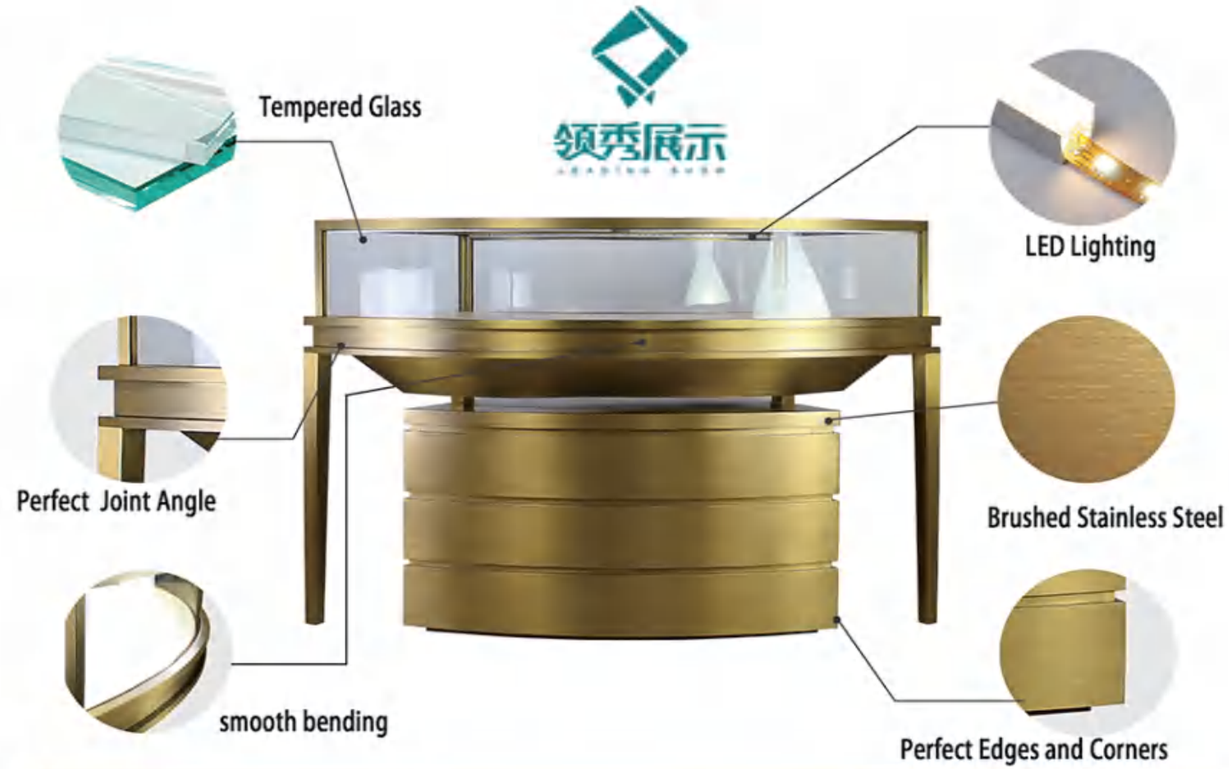

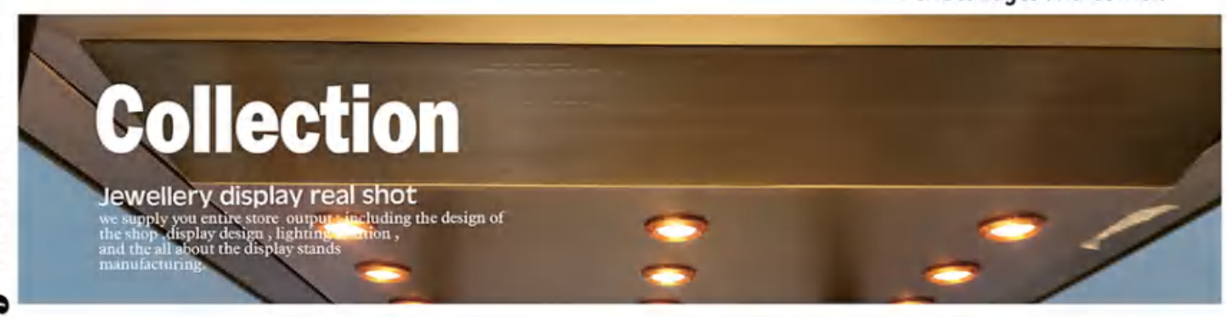

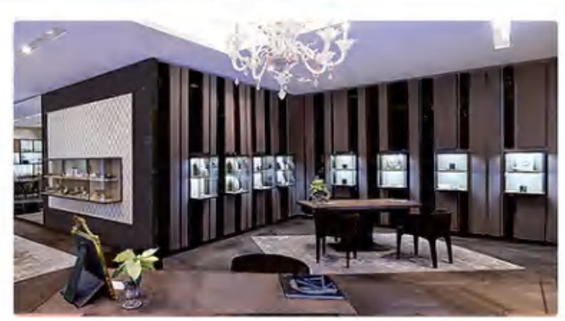

LM-JD-017

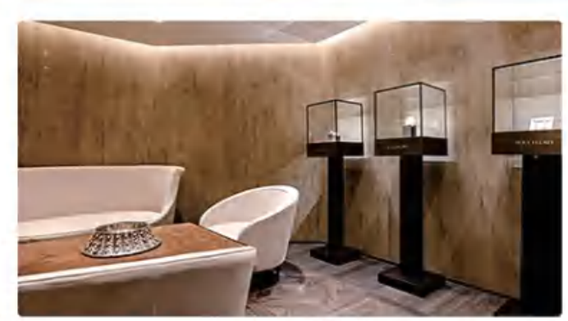

LM-JD-018

jewellery showcase series ...

LM-JD-007

LM-JD-008

LM-JD-009

LM-JD-010

LM-JD-013

LM-JD-014

LM-JD-015

LM-JD-016

LM-JD-ID-022
SIZE:1200*550*950mm

LM-JD-ID-023
SIZE:1500*550*950mm

LM-JD-ID-024
SIZE:2000*550*950mm

LM-JD-ID-031
SIZE:1200*550*950mm

LM-JD-ID-032
SIZE:650*450*1750mm

LM-JD-ID-033
SIZE:1200*550*950mm

LM-JD-ID-025
SIZE:700*550*1150mm

LM-JD-ID-026
SIZE:1600*550*750mm

LM-JD-ID-027
SIZE:1200*1200*950mm

LM-JD-ID-034
SIZE:1500*550*750mm

LM-JD-ID-035
SIZE:1200*550*950mm

LM-JD-ID-036
SIZE:1500*550*950mm

The Right One Is Worth Waiting For

When it comes to diamonds, only Tiffany will do.
After all, Lome is the leader in diamond display area .

A true design masterpiece, the Tiffany® display is the world's most iconic diamond display. Flawlessly engineered, the showcase virtually disappears and allows the brilliant diamond to float above the display and into the light, resulting in a ring so beautiful it has been a symbol of the world's greatest love stories for over 130 years.

The superlative beauty of our showcase is the result of the highest quality standards and an obsession with creating the most exquisite display at every step.

As a long-time leader in display manufacturer, Lome advocates to advance ethical customized-display sourcing practices globally. Unlike other suppliers, we obtain the majority of our raw material through direct sourcing relationships and from known famous brand and sources which operate in environmentally and socially responsible ways.
In keeping with our commitment to responsible sourcing, we now provide provenance information for every material newly sourced—a significant step for display transparency. Lome can provide your matarial' s region or countries of origin.

Lome

Making exquisite display

An artful life begins with Lome. Our signature wit and craftsmanship transform familiar store objects into extraordinary ones

LM-JD-049

LM-JD-050

LM-JD-051

LM-JD-052

LM-JD-053

LM-JD-054

PERFECT DETAIL DISPLAY

Adhering to the craftsmanship, create the core products, from product design, process innovation and upgrading, each line and detail grasp, every step must be refined and professional.

领秀展示
LEADING SHOW

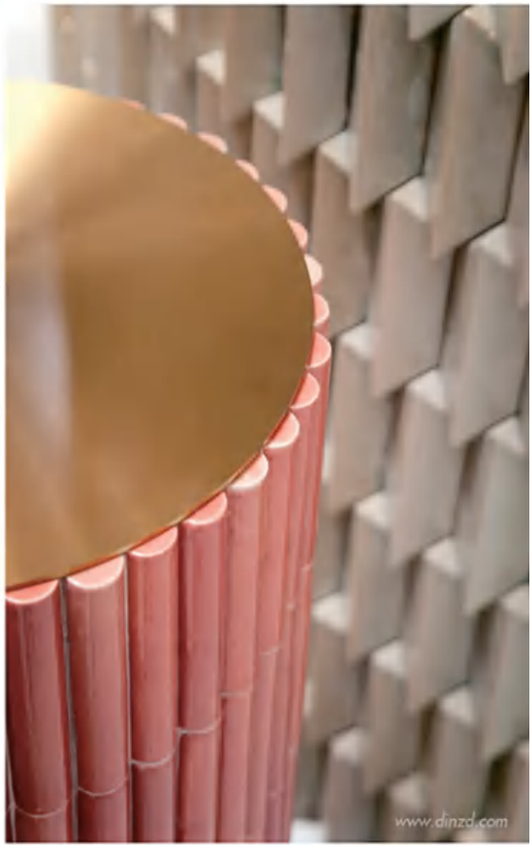

www.dinzd.com

祈利珠宝-中山大信店　2023年

祈利珠宝-中山大信店　2023年

祈利珠宝-中山大信店　2023年

案例分享

钟 表 首 饰 案 例

广州南沙星河COCO店 2022年

广州南沙星河COCO店 2022年

广州南沙星河COCO店 2022年

广州南沙星河COCO店 2022年

博罗县唐鸿时代广场店 2023年

博罗县唐鸿时代广场店 2023年

博罗县唐鸿时代广场店 2023年

惠州华贸天地一帆店　　2023年

惠州华贸天地一帆店　　2023年

惠州华贸天地一帆店　　2023年

惠州华贸天地一帆店　　2023年

惠州华贸天地一帆店　　2023年

依波-原创设计方案　2023年

依波-原创设计方案　2023年

依波-原创设计方案　2023年

依波-原创设计方案　2023年

依波-原创设计方案　2023年

户外专柜正面

依波-原创设计方案　2023年

效果图

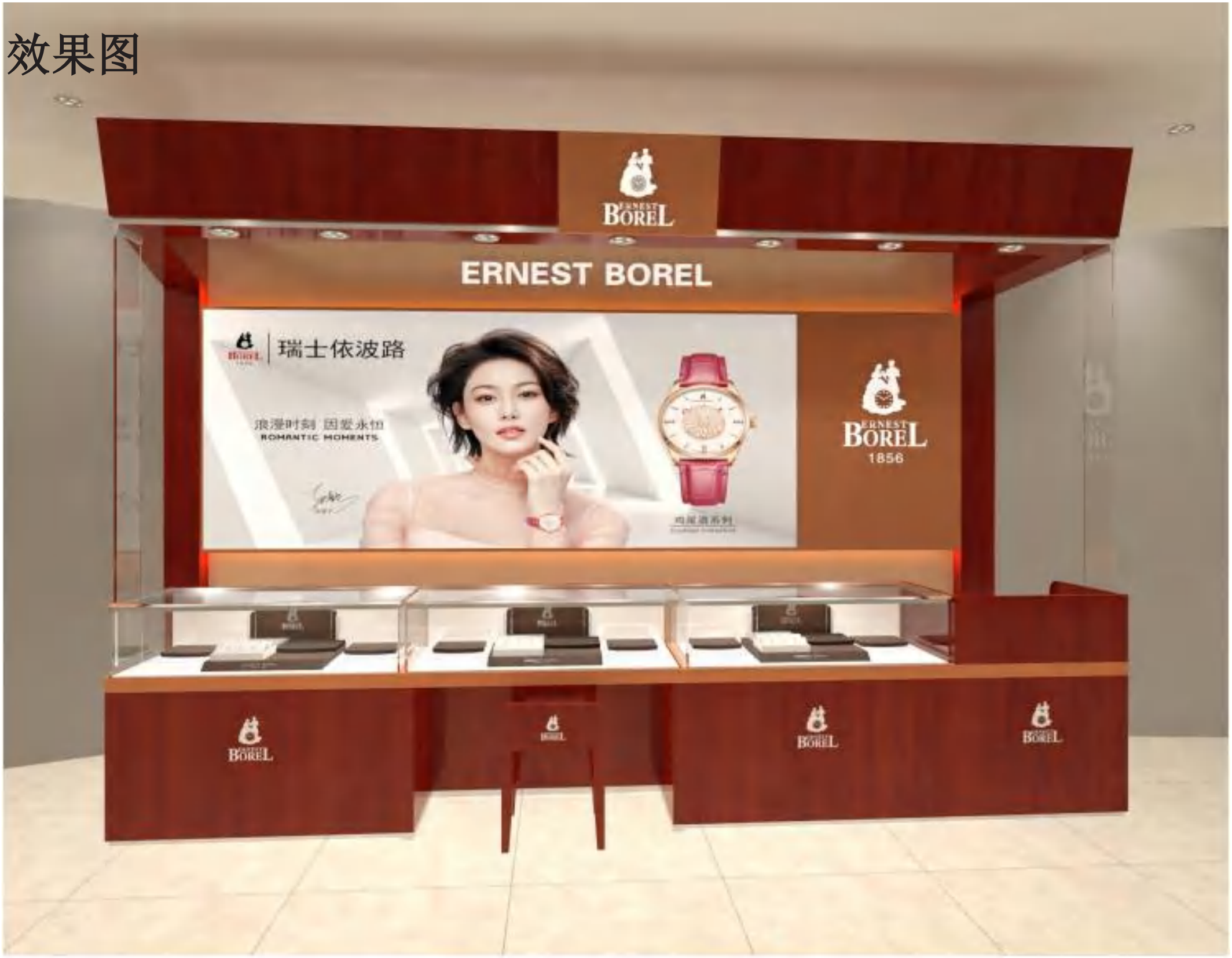

依波路-深圳太阳城店　2022年

完工照片

依波路-深圳太阳城店　2022年

完工照片

依波路-深圳太阳城店　2022年

效果图

依波-东莞万达店　2022年

效果图

依波-东莞万达店　2022年

依波-东莞万达店　2022年

依波-东莞万达店　2022年

依波-佛山大信店　2022年

依波-佛山大信店　2022年

MONTBLANC

GUCCI

MONT BLANC

MONTBLANC

案例分享

奢侈品店案例

广州西城都荟店　2022年

深圳新城市广场 2023年

案例分享

美妆化妆品店案例

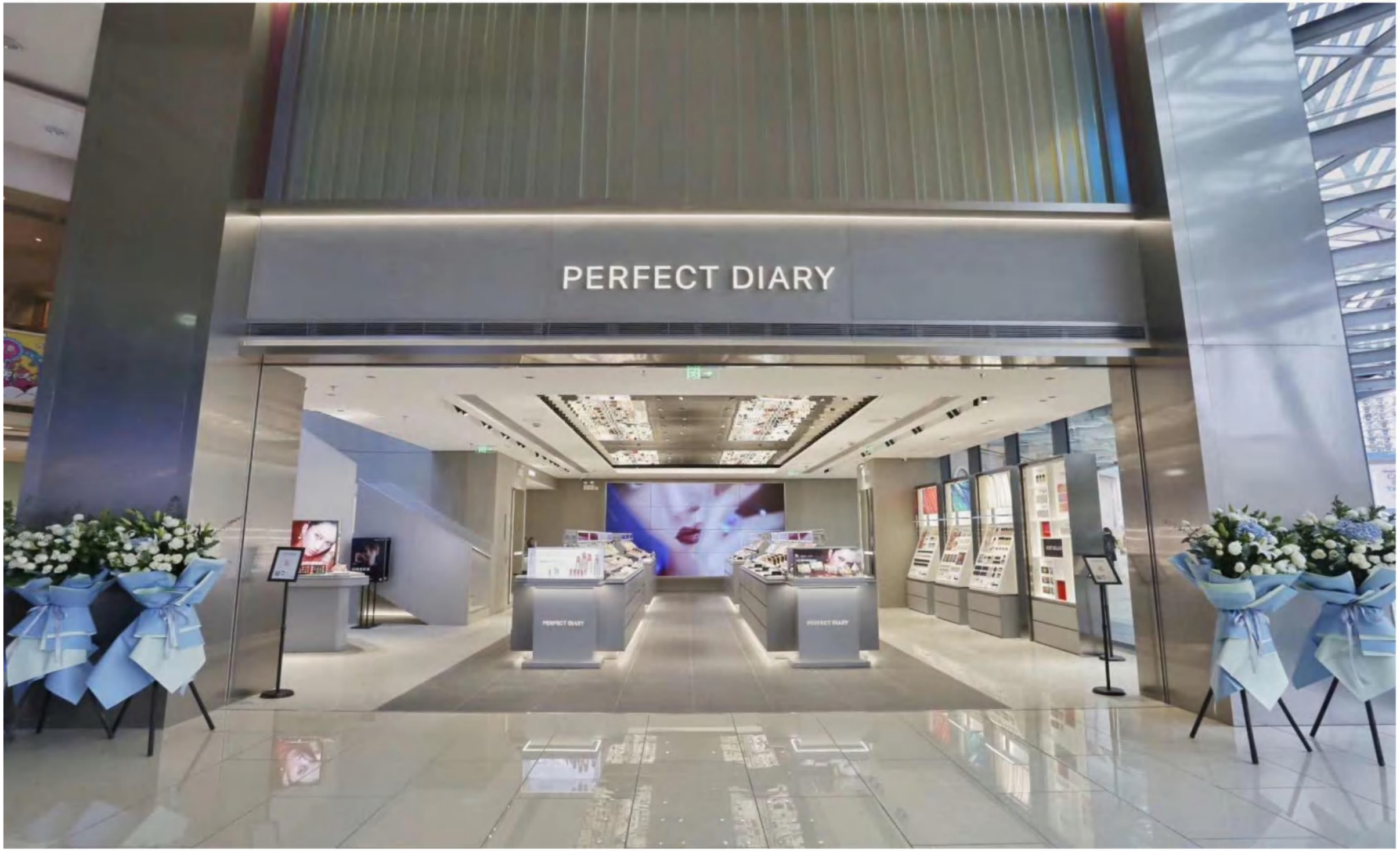

完美日记-深圳福田COCO店　2023年

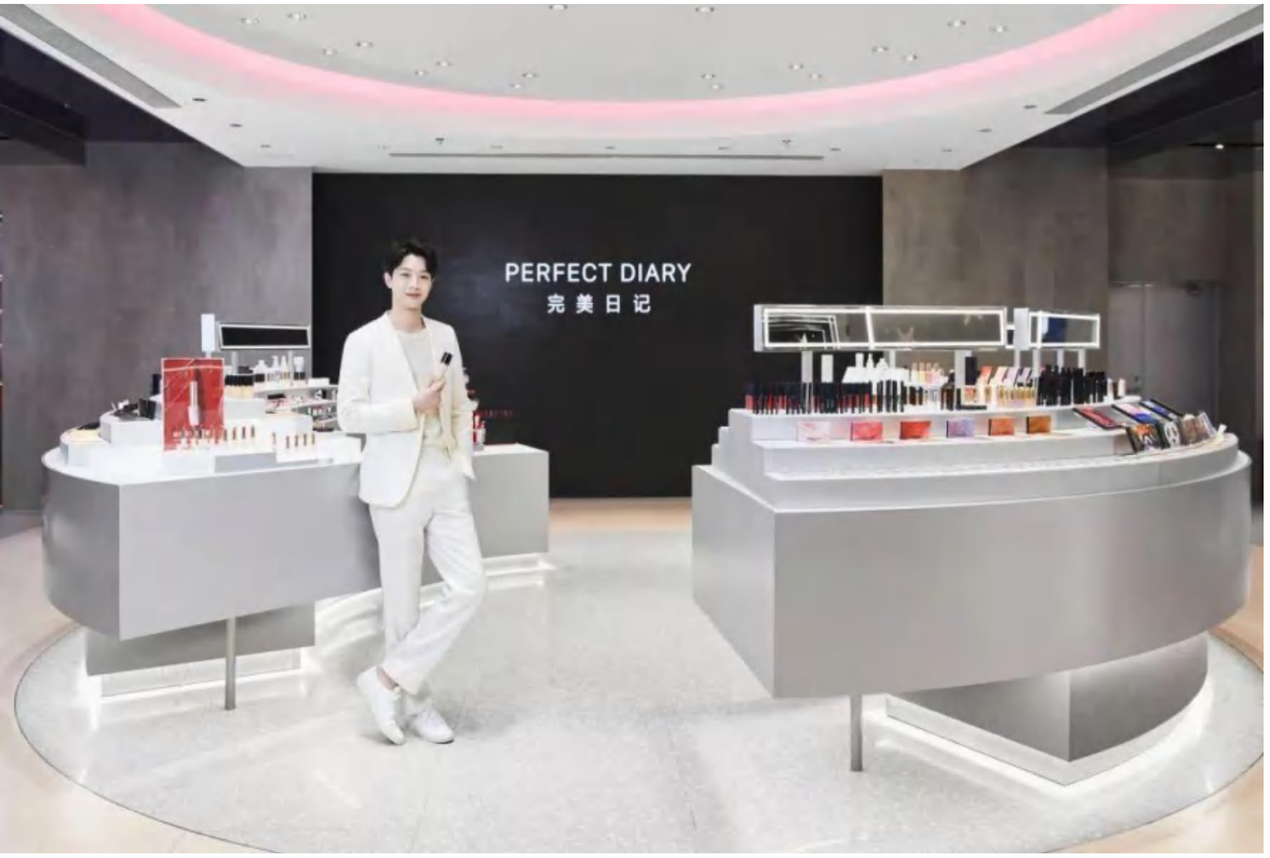
PERFECT DIARY
完美日记

PERFECT DIARY

领秀展示
LEADING SHOW

发光标识物料

Castrol
便利店
RIHE
四大服务 精准定位
梦想与动力同行
2020
永辉超市
ICE CREAM +WAFFLE
PORSCHE
KFC
Pizza Hut
Einfahrt
Entrance
Entrée
Entrata
Entrada

领秀展示

LEADING SHOW

案例分享

烟酒类案例

证券代码:830993 因为直供 所以优质低价
400-999-1919 WWW.1919.CN
广东 清远金沙直供店 NO.ZG0763001
1919.CN
酒类直供
1919酒类直供恭祝清远人民身体健康、生活美满、家庭幸福！！

清远万达店　2022年

汾酒

MARTELL
NOBLIGE
MARTELL
NOBLIGE

贵州茅台-珠海店　2022年

酿造
高品质生活
CHINA MOU
2008

案例分享

茶叶类**案例**

华祥苑-广州国际会展中心　2022年

华祥苑-广州国际会展中心　2022年

华祥苑-乌鲁木齐店　2022年

华祥苑-乌鲁木齐店　2022年

华祥苑-乌鲁木齐店　2022年

案例分享

奶茶店案例

深圳-翠林大厦店　　2023年

深圳-翠林大厦店　　2023年

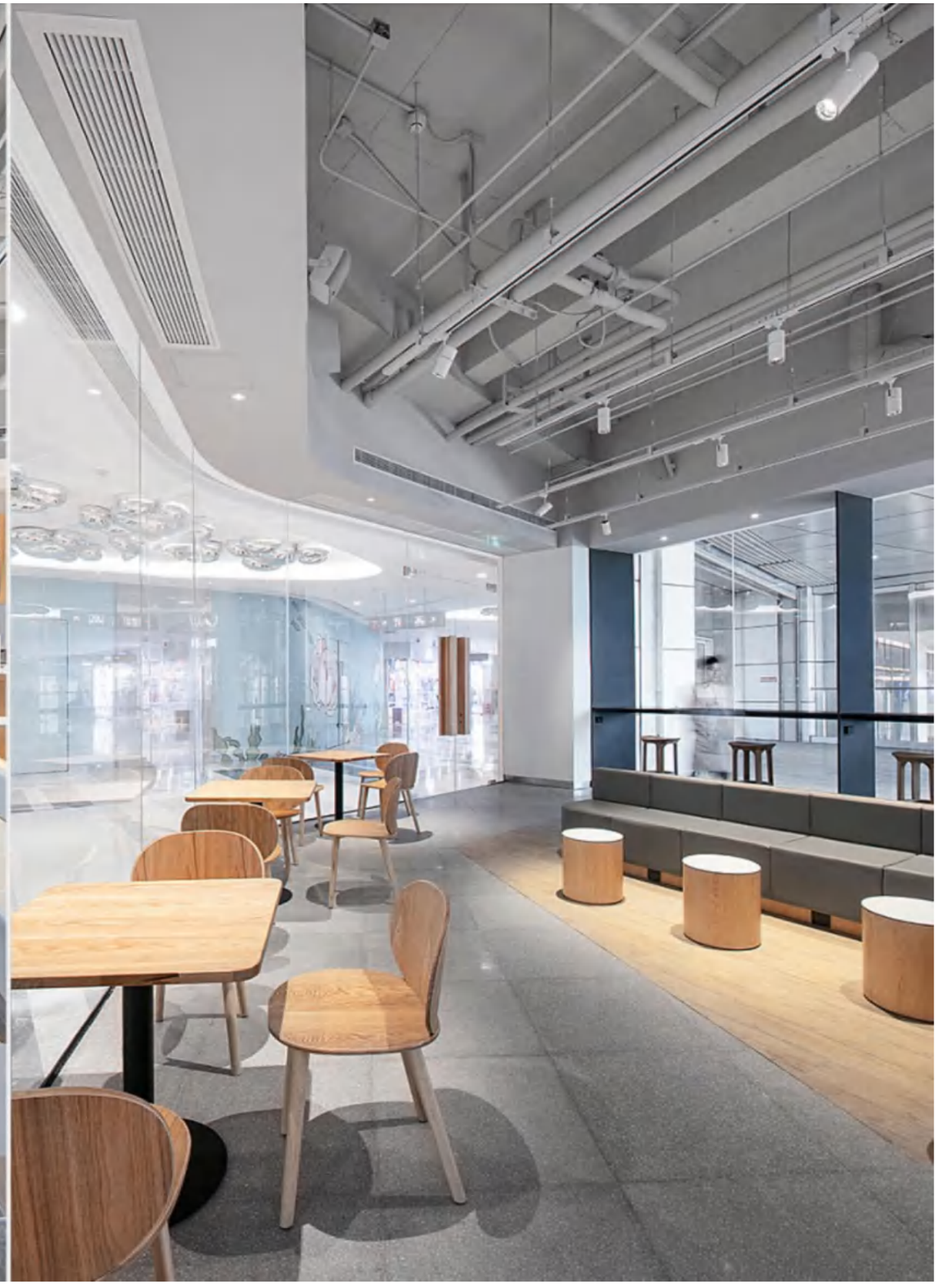

深圳-翠林大厦店　　2023年

FACADE

又一茶-广州-祈福缤纷世界店　　2024年

FACADE

又一茶-广州-祈福缤纷世界店　　2024年

FACADE

又一茶-广州-祈福缤纷世界店　　2024年

案例分享

通讯类**案例**

华为-杭州店　2018年

华为-烟台店　2019年

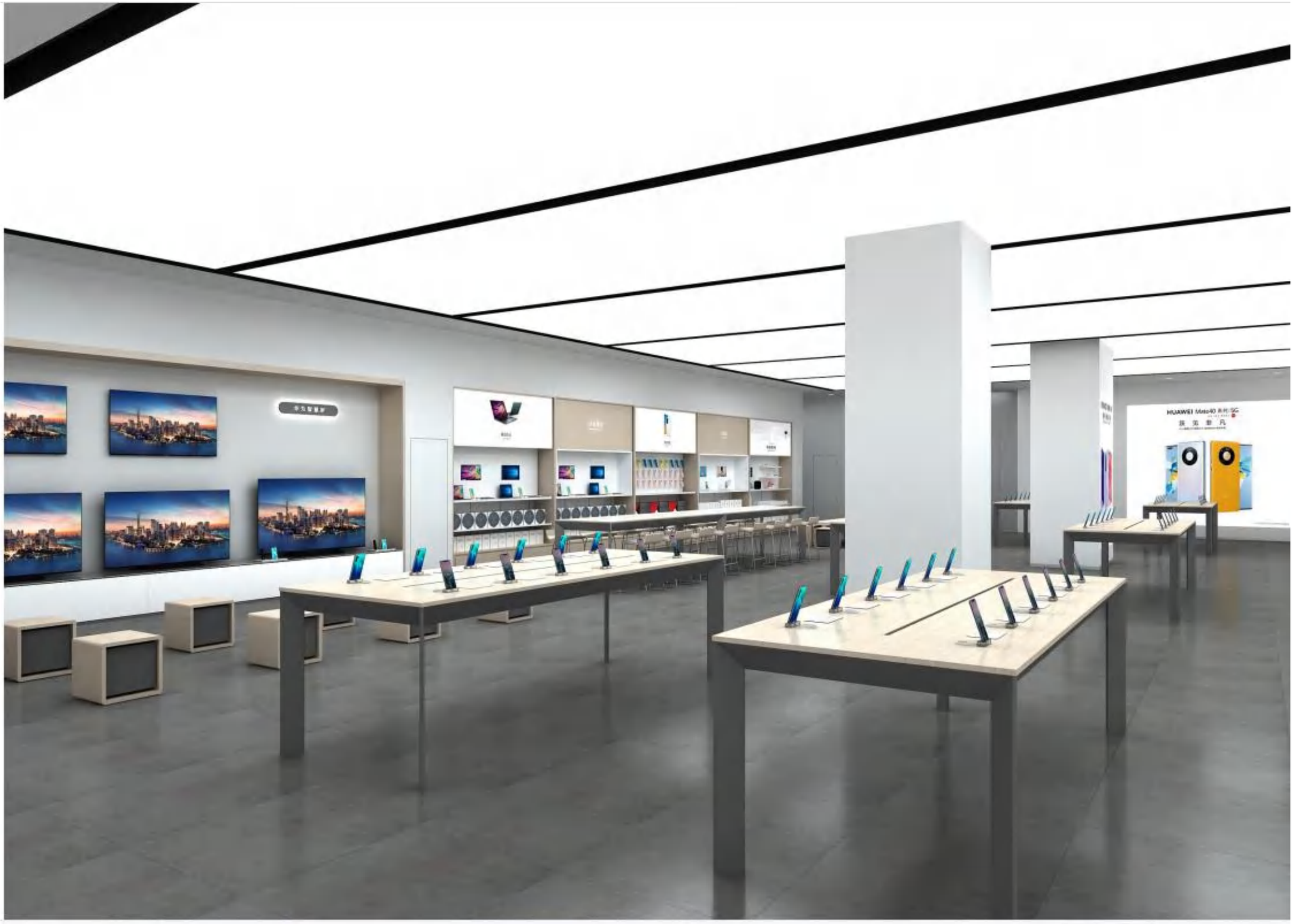

华为-杭州店　2018年

案例分享

家电类案例

领秀展示
LEADING SHOW

Hisense
Grace Wind Collection
Dazzle Wind Collection
Squeeze Slim Collection
消防栓
FIRE HYDRANT

海信-青岛店　2020年

海信-青岛店　2020年

案例分享

综合类案例

国际地理标志产品服务基地-广州知识科技城　2024年

领秀展示

LEADING SHOW

国际地理标志产品服务基地-广州知识科技城　2024年

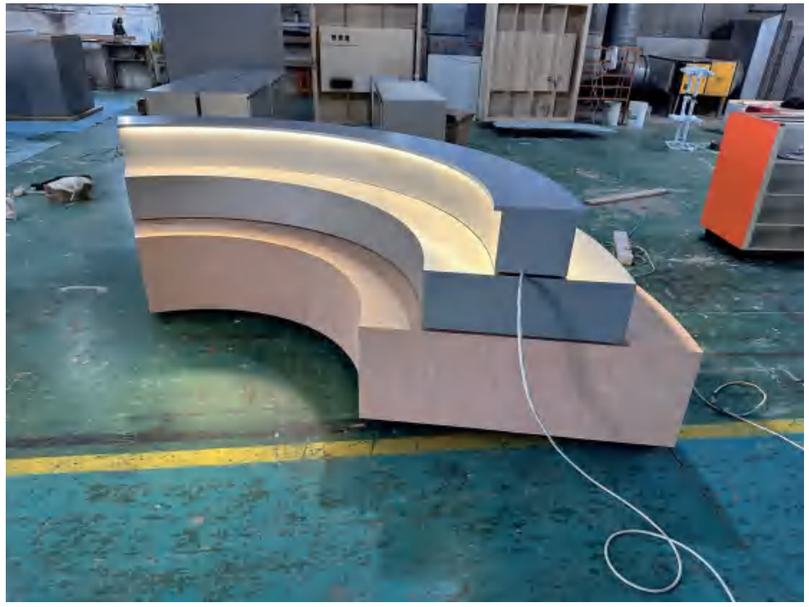

领秀展示

LEADING SHOW

国际地理标志产品服务基地-广州知识科技城　2024年

国际地理标志产品服务基地-广州知识科技城　2024年

国际地理标志产品服务基地-广州知识科技城　2024年

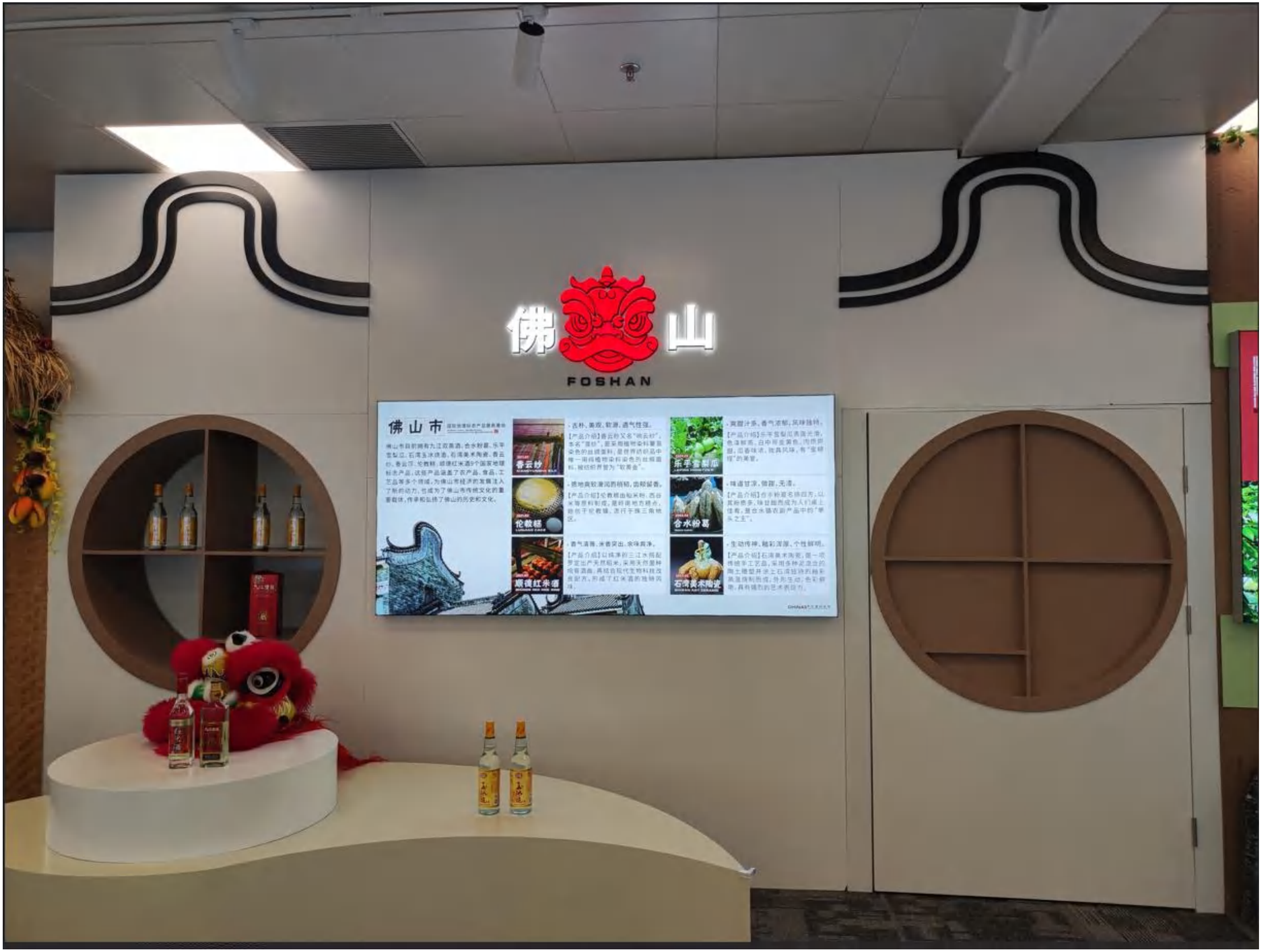

国际地理标志产品服务基地-广州知识科技城　2024年

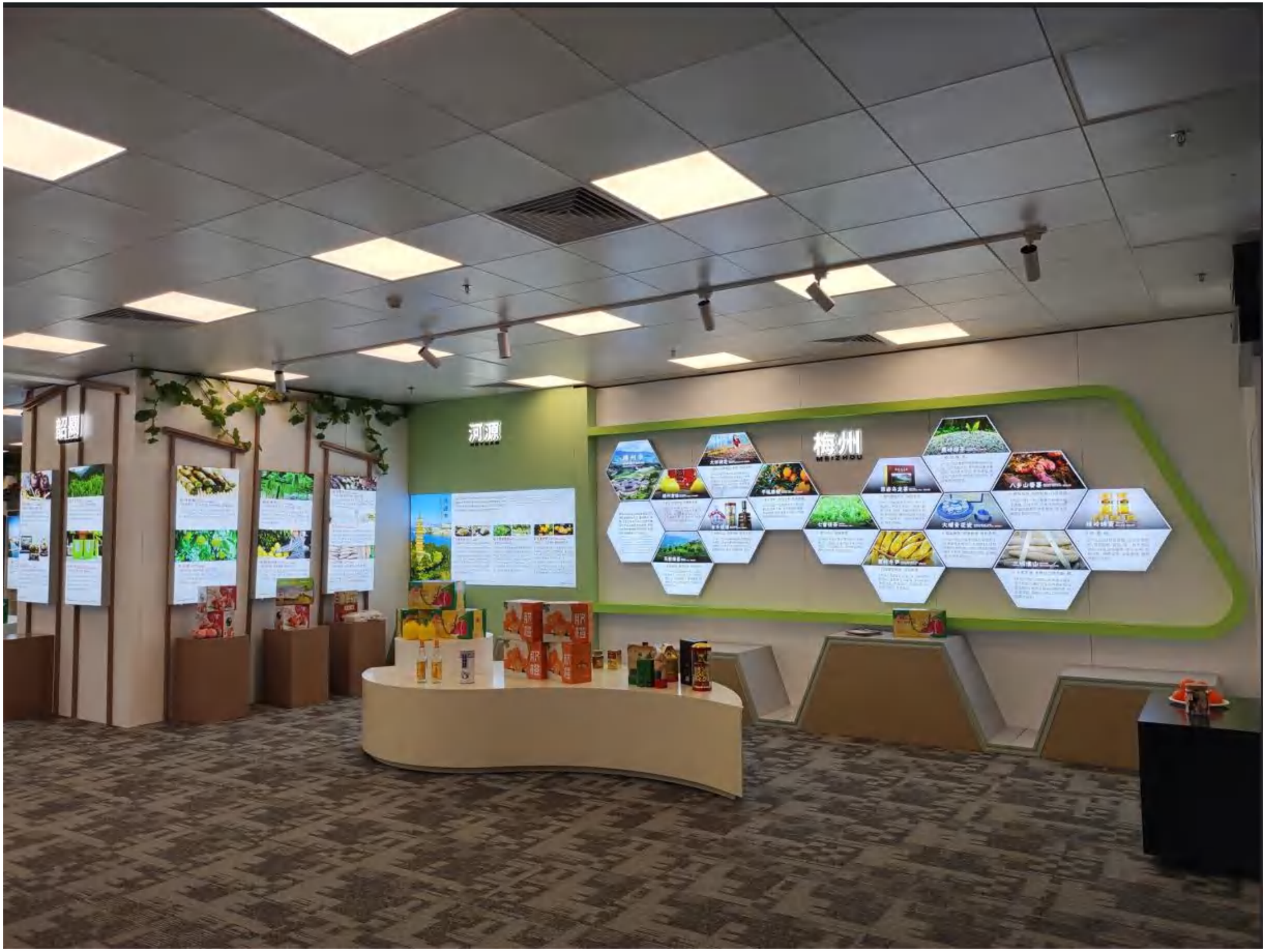

国际地理标志产品服务基地-广州知识科技城　2024年

国际地理标志产品服务基地-广州知识科技城　2024年

国际地理标志产品服务基地-广州知识科技城　2024年

国际地理标志产品服务基地-广州知识科技城　2024年

国际地理标志产品服务基地-广州知识科技城　2024年

国际地理标志产品服务基地-广州知识科技城　2024年

国际地理标志产品服务基地-广州知识科技城　2024年

国际地理标志产品服务基地-广州知识科技城　2024年

领秀展示
LEADING SHOW

agnès b.
VOYAGE

D.A.BEAU
D.A.BEAU
1900

转转-成都群光店　2023年

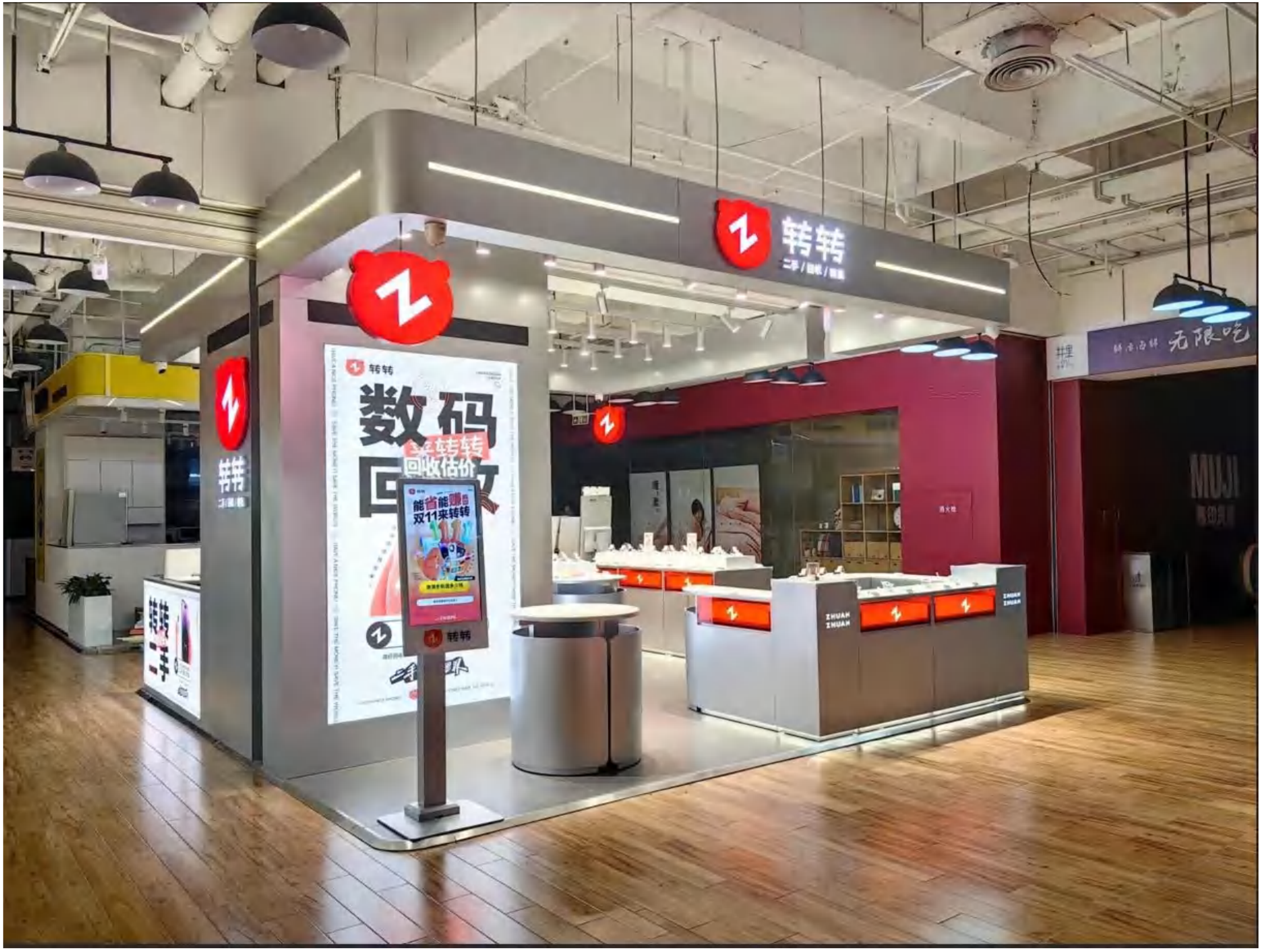

转转-成都群光店　2023年

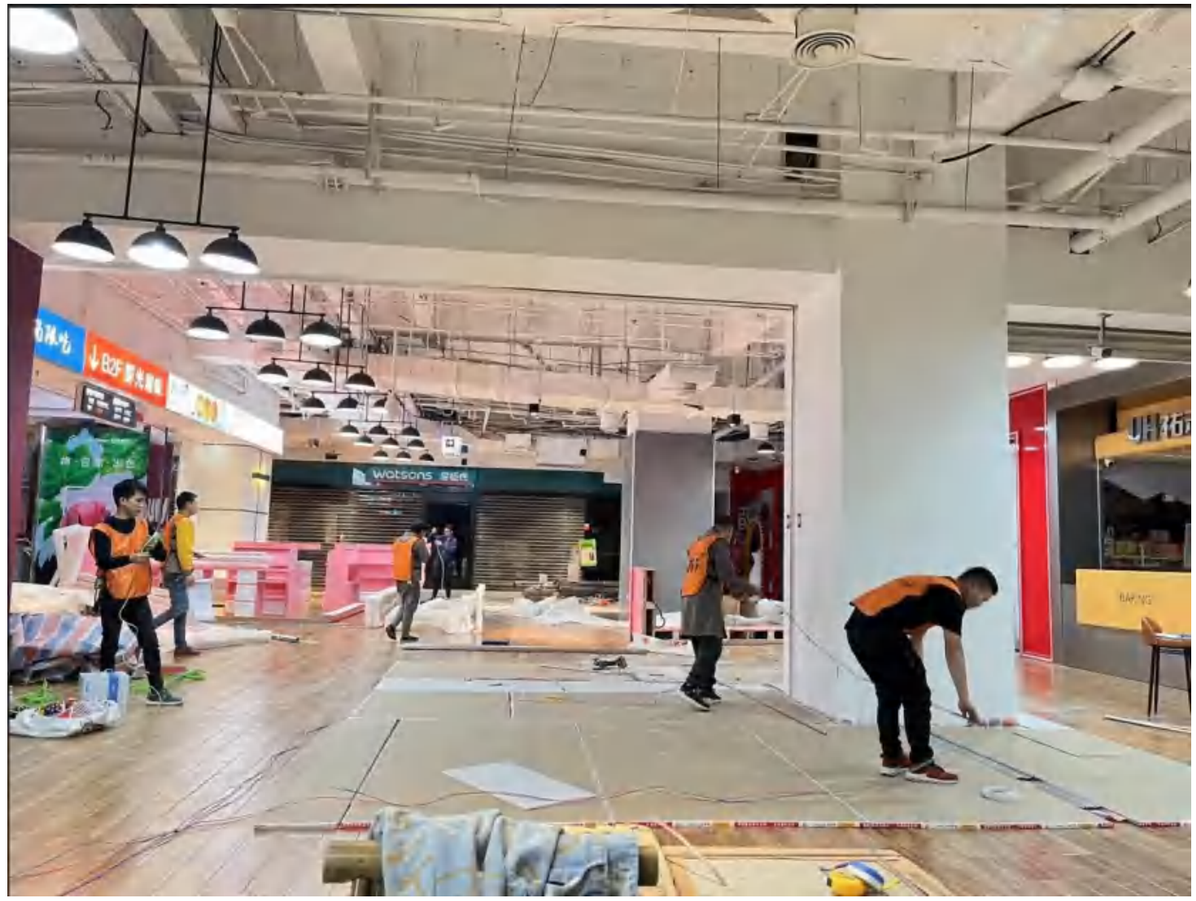
watsons

拍摄时间: 2023.11.15 05:52
天　　气: 雾 10℃
地　　点: 成都市·群光广场
今日水印
相机
真实时间

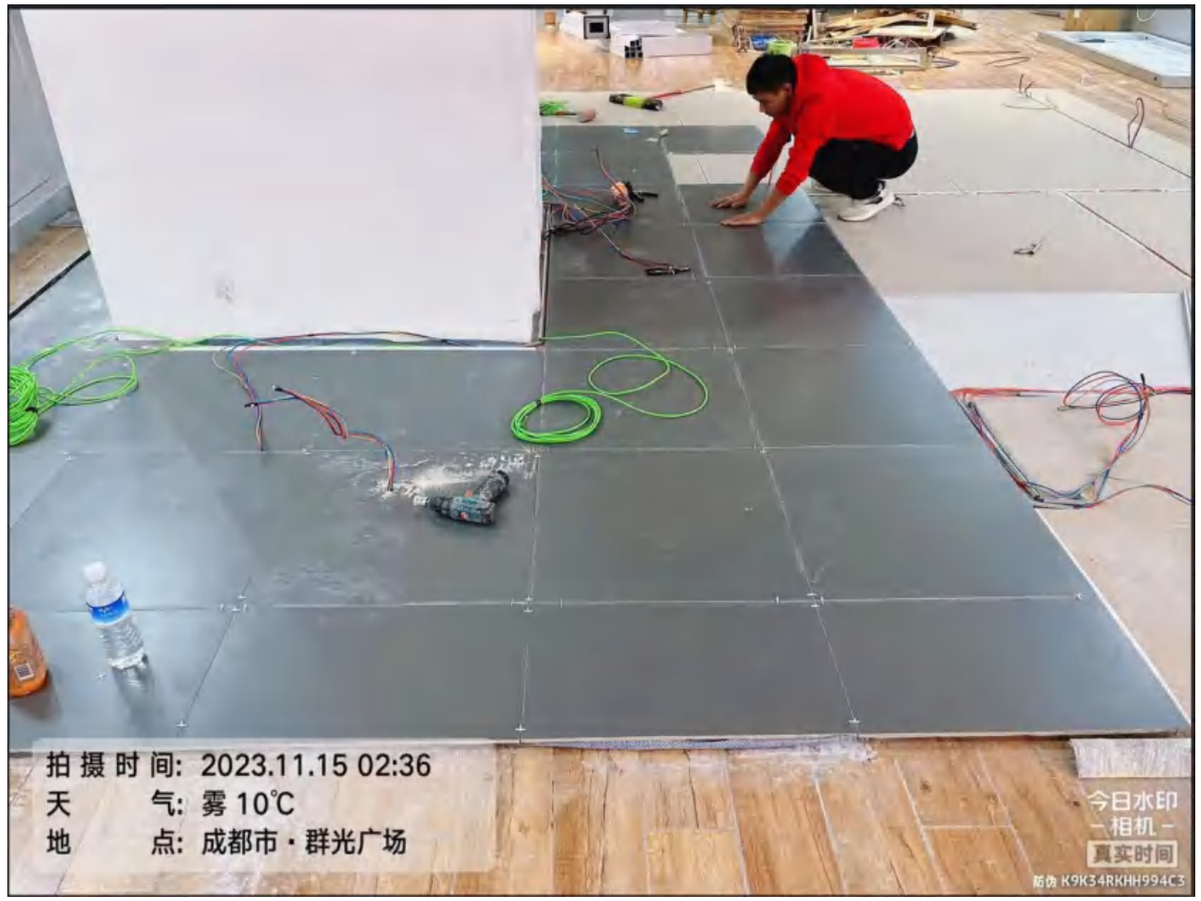
拍摄时间: 2023.11.15 02:36
天　　气: 雾 10℃
地　　点: 成都市·群光广场
今日水印
相机
真实时间

转转
转转
二手

冰咔洛伊-罗定店　2024年

冰咔洛伊-罗定店　2024年

瑞幸咖啡-中山保利店　2021年

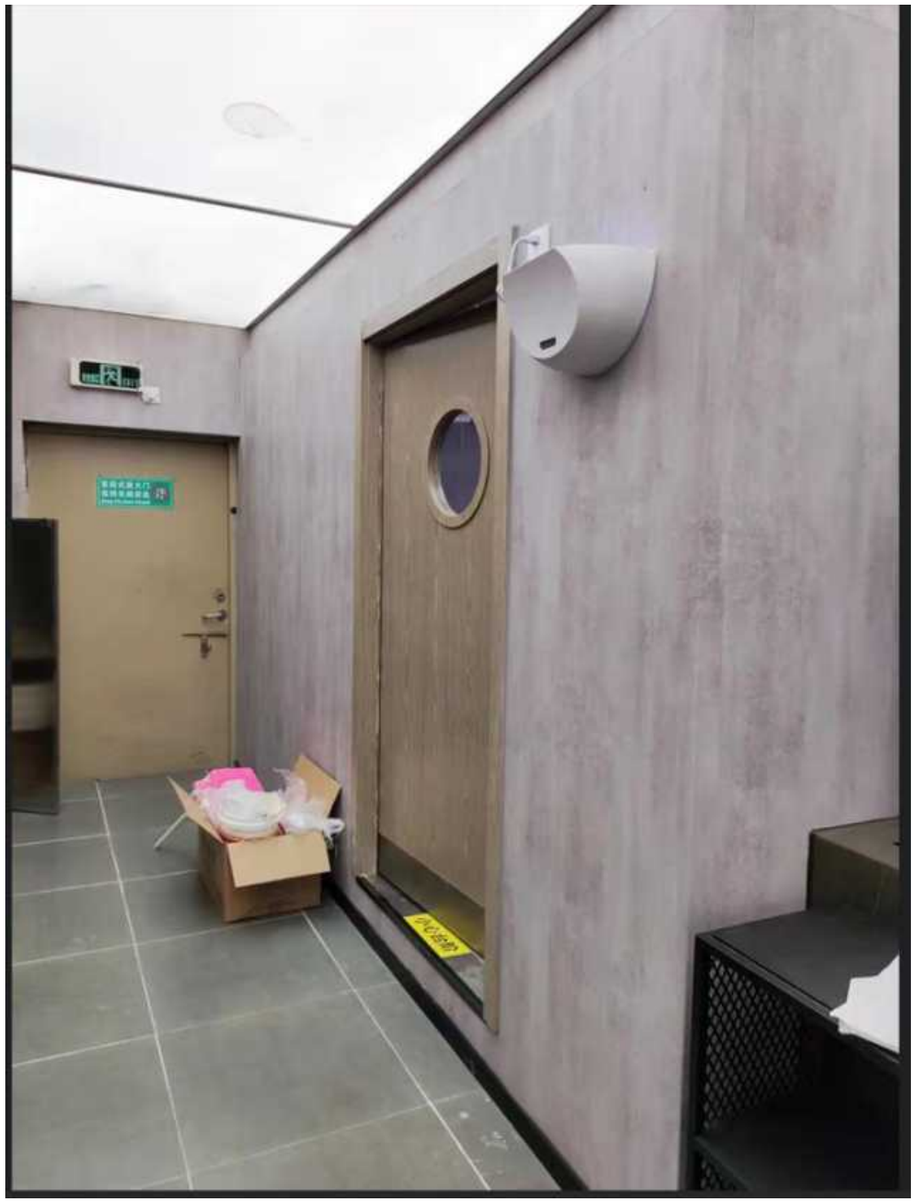

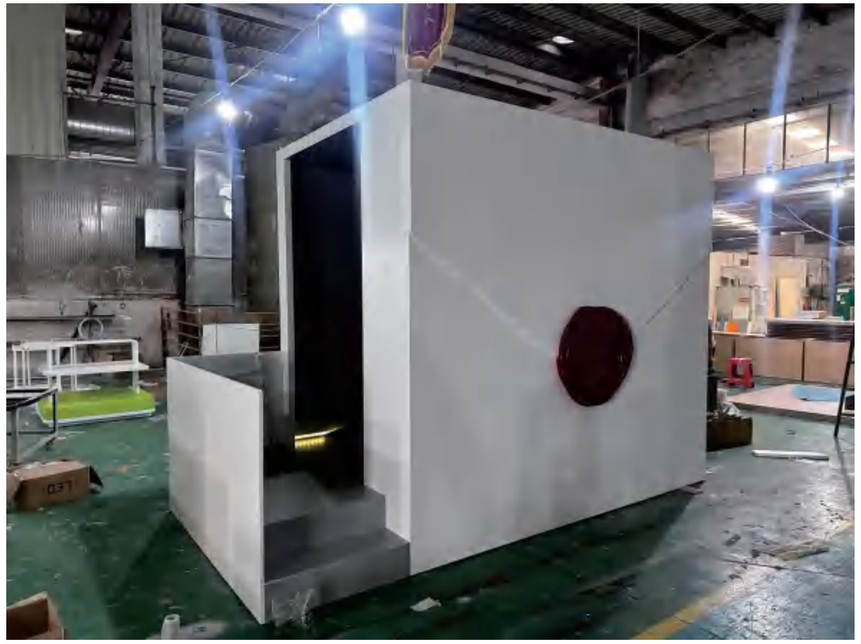

领秀展示
LEADING SHOW

系统流程，标准的建立
是满足您千店一面的基础保障

Thanks!