

Auspiciousness
letting children grow through nature and
gain through companionship — easy family bonding, making the most of every moment!

* 纯玩
6天5晚

萌趣版纳 亲子奇遇记

2-8人精品小团 | Q

SMALL GROUP TOUR

『拒绝大巴扎堆·小众精致』

一站式解锁

* [FAMILY]

SOUTHERN YUNNAN

{滇南亲子欢乐}

轻松遛娃

MOMENT
不负时光



最好的时光
在路上

“一价全含” Family Travel 0套路遛娃”



一站式解锁

* [FAMILY]

SOUTHERN YUNNAN

{滇南亲子欢乐}

轻松遛娃

MOMENT

不负时光



全程0自费、0隐形消费

门票、体验项目、特色餐食全包含，

家长无需额外费心，

只管安心陪伴孩子享受旅程。

飞-日人真小团 Family Travel 不拥挤



拒绝大巴扎堆，小众精致，

行程节奏宽松舒缓，

适配老人、小孩出行，

告别赶路疲惫，

每一处都能慢慢玩、深度体验。



萌趣版纳 
SMALL 亲子奇遇记

萌宠奇遇 *Family Travel* 互动拉满



解锁多重萌宠体验

让孩子亲近自然·感受生命的美好

治愈感十足



近距离触摸犀牛



互动小熊猫



投喂亚洲象

一站式解锁

 [FAMILY]

SOUTHERN YUNNAN

{滇南亲子欢乐}

轻松遛娃

MOMENT
不负时光 

“ 亲子沉浸 *Family Travel* 边玩边学 ”



丰富互动项目

让孩子在玩乐中了解传统文化
 收获成长与乐趣



非遗手工制陶



哈尼舂粑粑



古法造纸

一站式解锁
 * [FAMILY]
 SOUTHERN YUNNAN
 {滇南亲子欢乐}

轻松遛娃

MOMENT
 不负时光 * 



高端住宿

Family Travel
舒适好眠

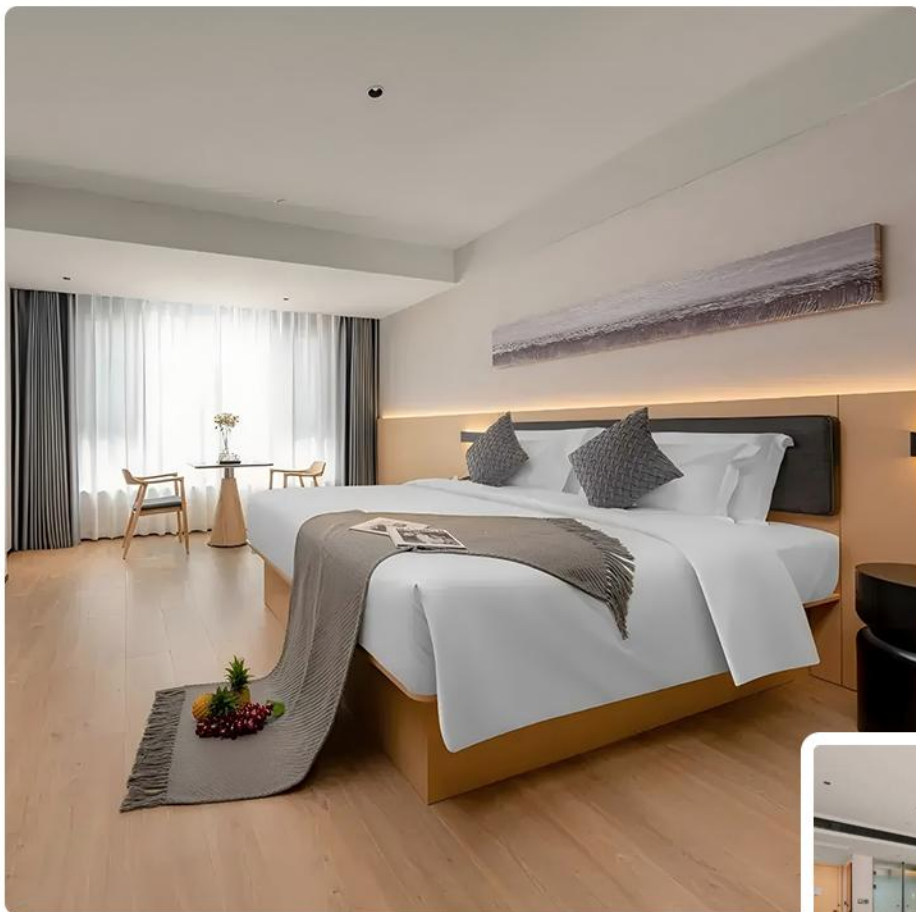

一站式解锁

 [FAMILY]

SOUTHERN YUNNAN

{滇南亲子欢乐}

轻松遛娃

MOMENT
不负时光



1晚市区五钻（高端尊享）
+1晚普洱四钻（静谧度假）
+3晚市区四钻（便捷出行），
房型宽敞、设施齐全，
每晚舒适好眠，遛娃更有精力

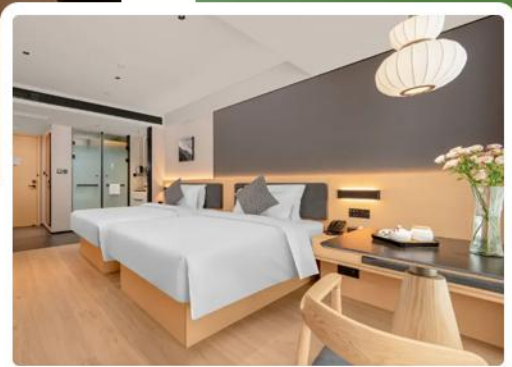

萌趣版纳
SMALL 亲子奇遇记

特色美食 *Family Travel* 味蕾盛宴



特色象餐



哈尼火塘餐



荒野厨房亲子餐

全程含象餐、哈尼火塘餐、
荒野厨房亲子餐，
解锁滇南原生态风味，
满足全家味蕾，让旅途更有滋味。

“ 全程跟拍 *Family Travel* 珍藏回忆 ”



师傅全程跟拍，
每日3张精修+10张底片，
定格亲子互动、萌宠同框、
雨林探险的美好瞬间，
留存专属旅途回忆。



萌趣版纳 
SMALL 亲子奇遇记



秒懂行程

Family Travel 匠心安排



D1 景洪接机/接站 · 初见傣乡，开启奇遇之旅

住：市区五钻

D2 景洪→普洱 · 普洱国家森林公园+普洱小熊猫庄园

雨林探秘，萌宠近距离互动

住：普洱四钻

D3 野象谷（含喂食大象+象餐）→曼掌村（含亲子手工制陶造纸）

象趣同行，解锁非遗乐趣

住：市区四钻

D4 勐远仙境一日游（含雨林徒步、荒野厨房）

雨林探险，解锁荒野乐趣

住：市区四钻

D5 南糯山哈尼世家（圣火祈福，哈尼族舂粑粑，轻徒步+采茶

+制茶+火塘餐）→勐泐大佛寺（含泼水体验，孔雀放飞）

民俗沉浸，解锁狂欢盛宴

住：市区四钻

D6 根据航班时间送机/送站 · 圆满返程，珍藏亲子回忆



【专属礼遇·体面出行】

鲜花接机+机场百事特VIP通道
无需排队等候，一落地即享
贴心服务出行更便捷
更有仪式感。



【安全保障·全程安心】

别克GL8/正规营运车辆
高端车型专属出行，全程GPS实时监控
本地老司机带队
熟悉路况与亲子玩法，全程贴心守护



【双地深度·体验不重复】

一次玩转版纳+普洱两大核心目的地
串联雨林、萌宠、古寨、民俗
解锁多元化亲子体验
拒绝走马观花。



【专业带队·深度游玩】

全程师傅陪同入园
勐远仙境、南糯山
配备景区专业内导带队讲解
兼顾趣味性与知识性，游玩更有收获



轻松遛娃

MOMENT
不负时光



萌趣版纳
SMALL 亲子奇遇记

Day1	景洪接机/接站 · 初见傣乡，开启奇遇之旅	餐：无 住：市区五钻
<p>专人鲜花接机/接站，全程无等待，无缝衔接前往市区五钻酒店办理入住，剩余时间自由休整，适应气候，为后续旅程蓄力。</p> <p>🌟 今日亮点：尊享鲜花接机+百事特VIP通道，省去排队烦恼，一落地即感受滇南的温柔与贴心；市区五钻酒店地理位置优越，设施高端，让全家抵达后快速放松，开启舒适度度假模式。</p> <p>亲子小贴士：景洪属于热带地区，常年温暖湿润，抵达后可先休整补水，适应气候；晚上可自行前往附近傣味小吃街，尝一碗老挝冰咖啡、一份春鸡脚，提前解锁傣式风味，给孩子一个惊喜。</p>		
Day2	景洪→普洱·普洱国家森林公园+普洱小熊猫庄园 雨林探秘，萌宠近距离互动·雨林探秘，萌宠近距离互动	早餐：酒店自助餐 中餐：不含餐 晚餐：不含餐 住宿：普洱四钻
<p>早餐后乘车前往普洱，上午探秘普洱国家森林公园，下午打卡普洱小熊猫庄园（含亲手触摸犀牛、近距离互动小熊猫，含景区电瓶车），傍晚入住普洱四钻酒店，沉浸式感受普洱的静谧与惬意。</p> <p>【详细景点介绍】</p> <p>普洱国家森林公园（国家4A级景区）</p> <p>被誉为“北回归线上的绿色宝库”，是云南省首批国家公园试点，森林覆盖率达97.45%，空气中负氧离子浓度常年维持在每立方厘米20,000至30,000个，堪称天然氧吧，非常适合亲子漫步、呼吸新鲜空气，远离城市喧嚣。这里孕育着超过800种野生动物，包括蜂猴、灰叶猴等11种国家一级保护动物，以及2100多种高等植物，是孩子认识自然、了解动植物的天然课堂。</p> <p>☑️ 亲子体验：沿着普洱三宝小径、杪椏小径漫步，沿途可偶遇猕猴、细尾獾等萌宠，听内导讲解动植物科普知识；打卡鱼影溯溪、嬉猿半岛，让孩子近距离观察野生动物的生活习性，培养环保意识与爱心。</p> <p>普洱小熊猫庄园</p>		



国内首创的小熊猫主题庄园，被誉为“从森林中长出来的酒店”，建筑依山就势，隐于苍翠之间，与自然环境浑然一体。这里不仅是小熊猫的家园，更是亲子互动的绝佳场所，可在专业工作人员的指导下，安全地与小熊猫、犀牛等友好动物近距离互动，沉浸式感受自然的生机与美好。

☑️ 亲子体验：亲手触摸温顺的犀牛，感受其厚实皮肤的质感；近距离投喂小熊猫，看着圆滚滚的小熊猫啃食竹子、嬉戏打闹，随手就能拍出萌趣亲子大片；还可参与小熊猫相关科普活动，了解小熊猫的生活习性与保护知识，让孩子在互动中学习、在体验中成长。

🌟 今日亮点：沉浸式感受雨林生态之美，解锁双重萌宠互动，让孩子亲近自然、释放天性；普洱四钻酒店静

谧舒适，推窗见绿，让全家在大自然的怀抱中安心入眠。

Day3	野象谷（含喂食大象、含象餐）→曼掌村（含亲子手工制陶造纸）·象趣同行，解锁非遗乐趣	早餐：酒店自助餐 中餐：特色象餐 晚餐：不含餐 住宿：市区四钻
------	---	--

早餐后前往野象谷，参与大象喂食互动，享用特色象餐，下午前往曼掌村，解锁亲子手工制陶、古法造纸体验，傍晚返回景洪，入住市区四钻酒店。

【详细景点介绍】

野象谷（西双版纳亲子必打卡）

是中国唯一——处能近距离安全观测野生亚洲象的地方，也是亚洲象保护与繁育基地，这里生活着近 300 头亚洲象，生态环境优越，草木繁茂，是大象的天然家园。景区内设有大象学校、观象台、雨林栈道等景点，兼顾趣味性与科普性，非常适合带孩子前来游玩，让孩子了解亚洲象的生存现状，学会爱护野生动物。

☑️ 亲子体验：在专业工作人员的指引下，亲手投喂大象，看着大象用长鼻子卷取食物，与大象近距离互动、合影；享用特色象餐，菜品以大象爱吃的食材为灵感制作，造型可爱、口感清爽，让孩子在品尝美食的同时，加深对大象的了解；还可观看大象表演（非驯兽式，以科普互动为主），了解大象的聪明才智。



曼掌村（傣族非遗古寨）

傣语意为“大象寨”，是一个传统文化丰富、保存完整的傣族古村落，被誉为“傣族文化活化石”，村寨里家家都是非遗传习所，完整保留了傣族慢轮制陶、古法造纸、贝叶经刻写等多项非遗技艺，是带孩子感受傣族文化的绝佳去处。这里没有过度商业化，保留着最原生态的傣家烟火气，青石板路蜿蜒，竹楼错落有致，仿佛走进了世外桃源。

☑️ **亲子体验：**在傣族传承人的指导下，亲子协作完成手工制陶，从取土、筛土、制坯到塑形，感受传统工艺的魅力，亲手制作属于自己的陶制品，可带走留作纪念；体验古法造纸，学习桑科植物构树皮造纸的核心工序，浇纸、创意作画、晒纸、揭纸，完成独一无二的手工纸张，培养孩子的动手能力与创造力；还可漫步古寨，感受傣家生活气息，让孩子了解傣族的民俗文化与生活习惯。

🌟 **今日亮点：**与亚洲象近距离互动，解锁非遗手工双体验，让孩子在玩乐中感受自然与文化的魅力，亲子协作增进感情；市区四钻酒店便捷舒适，周边美食云集，晚上可自行逛吃傣味小吃。

Day4	勐远仙境一日游（含雨林徒步、荒野厨房）· 雨林探险，解锁荒野乐趣	早餐：酒店自助餐 中餐：荒野厨房 晚餐：不含餐 住宿：市区四钻
------	----------------------------------	--

早餐后前往勐远仙境，开启一日雨林探险之旅，解锁雨林徒步、荒野厨房亲子协作体验，傍晚返回景洪，入住市区四钻酒店。

【详细景点介绍】

勐远仙境（北纬 21° 的雨林秘境）

全称西双版纳热带雨林国家公园勐远仙境景区，是北纬 21° 上保存最完好的热带雨林区域之一，被誉为“地球本来的样子”，也是《野生厨房》《小小的追球》等综艺取景地。这里集石灰山季雨林、喀斯特溶洞、傣族瑶族文化于一体，生态环境原始，植被茂密，空气清新，是亲子雨林探险、亲近自然的绝佳去处。

☑️ **亲子体验：**在景区专业内导的带领下，开启雨林徒步探险，穿越原始雨林，认识各类热带植物，学习雨林生存技能（如辨别可食用野菜、搭建简易庇护所），让孩子在探险中锻炼勇气与毅力；参与荒野厨房体验，亲子协作采摘雨林野菜、制作雨林美食，从食材采摘到烹饪完成，全程参与，感受劳动的快乐与美食的来之不易

🌟 **今日亮点：**沉浸式体验雨林探险的乐趣，亲子协作完成荒野厨房，培养孩子的动手能力与团队协作意识；

全程专业内导带队，安全有保障，让家长放心、孩子开心。

亲子小贴士：雨林内蚊虫较多，记得给孩子做好驱蚊措施，穿长袖长裤、舒适的运动鞋，方便徒步；徒步过程中紧跟内导，不要擅自脱离队伍，注意安全。

Day5	南糯山哈尼世家（圣火祈福，哈尼族舂粑粑，轻徒步+采茶+制茶+火塘餐）→勐泐大佛寺（含泼水体验，孔雀放飞） 民俗沉浸，解锁狂欢盛宴	早餐：酒店自助餐 中餐：火塘餐 晚餐：不含 住宿：市区四钻
------	--	--

早餐后前往南糯山哈尼世家，体验哈尼圣火祈福、亲子舂粑粑、茶山轻徒步、采茶制茶，中午享用哈尼火塘餐，随后前往勐泐大佛寺（含单程电瓶车与泼水体验），解锁泼水狂欢、孔雀放飞体验，晚上入住市区四钻酒店。

【详细景点介绍】

景迈山南糯山哈尼世家（哈尼民俗体验地）

位于西双版纳勐海县群峰之间，海拔 1400 米，是普洱茶核心产区，这里 800 年树龄的古茶树虬枝盘结，保留着最原生态的哈尼族生活方式，哈尼族村寨的蘑菇房炊烟袅袅，充满烟火气。帕沙哈尼族人从唐代开始就在这里居住并种植茶叶，坚持以传统古法养护茶树、制作茶叶，是带孩子感受哈尼族文化、体验农耕乐趣的绝佳去处。

☑️ **亲子体验：**参与哈尼圣火祈福仪式，跟随哈尼族人学习祈福礼仪，祈求全家平安、孩子健康成长，感受哈尼族的民俗信仰；亲子协作舂粑粑，体验哈尼族传统美食的制作过程，软糯香甜的粑粑，让孩子感受劳动的快乐；漫步茶山，进行轻徒步，呼吸茶山新鲜空气，欣赏茶园美景；在哈尼族老师傅的指导下，学习采茶、制茶技艺，了解一片茶叶从枝头到茶饼的蜕变；中午享用哈尼特色火塘宴。

勐泐大佛寺（傣族佛教文化圣地）（含单程电瓶车 40 元/人与泼水体验 68/人）



位于景洪市南莲山，总占地面积 400 亩，整体轮廓呈坐佛形，是在古代傣王朝皇家寺院“景飘佛寺”原址上重建的国家 4A 级景区，以南传佛教文化和傣民族风格建筑群为核心，被誉为“傣族文化博物馆”。景区内吉祥大佛、景飘大殿、浴佛泼水广场、孔雀文化园等景点，融合了皇家园林、傣族民俗风情与傣泰建筑群，是感受傣族佛教文化与民俗风情的核心景点。

☑️ **亲子体验：**观看孔雀放飞表演，每日 10:30、14:30、16:30 三场，上百只孔雀从青山间振翅齐飞，尾羽流光溢彩，鸣声清脆，宛如绚丽彩云掠过天际，场面十分震撼，随手就能拍出唯美亲子大片；参与泼水狂欢，每日 14:00 与 16:00 两场，在傣族古乐的陪伴下，取水祈福，水花飞溅，感受傣家狂欢的热情，让孩子释放天性，体验不一样的民俗乐趣；还可参观景飘大殿，了解南传佛教文化，参与拴线祈福仪式，为孩子祈求平安喜乐。

🌟 **沉浸式感受哈尼族与傣族双重民俗文化，解锁多重亲子互动体验，泼水狂欢、孔雀放飞氛围感拉满，让孩子深度感受滇南少数民族的热情与魅力；哈尼火塘餐解锁原生态美味，给全家不一样的味蕾体验。**

Day6	根据航班时间送机/送站• 圆满返程，珍藏亲子回忆	早餐：酒店自助餐 中餐：不含 晚餐：不含 住宿：温暖的家
------	--------------------------	---------------------------------------

早餐后，根据航班/列车时间，专人送机/送站，全程贴心陪伴，旅拍精修照片同步交付，带着满满的美好回忆，圆满结束本次亲子奇遇之旅。

🌟 **今日亮点：**专属送机/送站服务，无需自行奔波，全程省心无忧；收获满满的亲子回忆与旅拍大片，留存滇南之旅的每一个美好瞬间，让这段亲子时光成为全家珍贵的回忆。

服务标准

接待标准	<p>1、住宿标准：首住市区五钻+一晚普洱四钻+三晚市区四钻酒店；参考如下</p> <p>市区四钻：丽呈（馨乐湾）、活发、佳斯顿豪庭、凯里亚德或后期新增同类型酒店，酒店随机安排，不接受指定酒店。</p> <p>普洱四钻：梦景雅阁、普洱喆啡、普洱曼迪或后期新增同类型酒店，酒店随机安排，不接受指定酒店。</p>
------	---



备选五钻：熙源、阿卡迪亚、雨林时光或后期新增同类型酒店；酒店随机安排，不接受指定酒店。

2、交通：全程坦克 300 或别克 GL8 或正规营运车辆，根据实际出团人数用车。

3、餐饮：全程用餐 4 早 3 正，雨林象餐+荒野厨房+哈尼火塘宴；早餐酒店含餐，如若错过早餐时间费用不退。

4、导游：司机兼向导，当地优秀老师傅服务。

5、门票：行程所列景点第一大门票，包含景区内标准电瓶车。

(特殊客群优惠门票全免门票不退费)

费用不含

1、不含其他娱乐项目、个人消费；

2、行程中未提及的其它费用:自由活动期间餐费、车费以及导游费；

3、凡景区，餐厅、服务站等场所内设有购物店，不属于我社安排的购物店谨慎购买，如购买记得索要发票以免上当受骗；

自费项目：(自愿自费参加：篝火晚会 280 元/人，游船 280 元/人，新傣秀 280 元/人 (不含餐))

补充说明

1、参团时团队中如单男单女，在无法拼房时安排三人间或者加床或者由客人现补单房差。

2、儿童报价只含半餐车位不含门票，不占床，如产生其它费用自理。

3、早餐为酒店免费提供，若小孩不占床，则须补早餐费，按入住酒店收费规定，由家长现付。

4、在不影响行程的情况下，我社有权对游览景点先后顺序进行调整。因人力不可抗拒因素（自然灾害、交通状况、政府行为等）造成行程不能继续进行。

5、参团请成人持有效期内身份证，儿童请持户口本正本，年龄低于 18 周岁且未有监护人陪同单独出行的旅游者，必须监护人签订合同并提交监护人书面同意出行书。70 岁以上老人必须由家属陪同且签订免责声明书，我社方可接待。

6、门票为旅行社统一包价。（特殊客群优惠门票不退费）

7、凡景区、餐厅、服务站等场所内设有购物场所，均与我社无关，不属于我社安排的购物店。

8、全程为每人一个正座，不分座位号，先到的客人先选择，全程同一座位，请勿中途私自调换座位，请尊重中华民族尊老爱幼优良传统，尽量让老弱病残或者晕车的客人坐靠前的位子。



9、旅游行程已包含的景点及项目享受团体价格，我社需提前预定套票并付费。如因客人自身原因临时取消行程中途离团的或因客人航班时间无法走完行程的，我社概不退回餐费和门票费。且游客离团行为视为客人单方面解除合同，所产生任何后果、损失均与旅行社无关，由客人自行负责。

10、投诉以当地接待旅游意见单为准，请各位游客如实填写，虚假填写、不填写默认为无接待问题，回程后再行投诉，我社不再受理。为了保障您的权益，如对我社接待质量不满意请在第一时间与我社工作人员联系，方便我社协助处理。

