

温馨提示 / WARM SUGGESTION

由于图册为印刷制品，展示颜色与实物会有所偏差，以出厂实物为准，请您认真选购；若您定制的产品到达手中时，外形尺寸误差范围在 ±3MM 之间，是完全符合国家标准（GB8478-2004）的，不影响使用性能，请放心使用。

现代铝艺部 · 139 2547 0868



销售一部



章兵兵: 17727312303 方蓉: 17328082303

销售二部



许昊辉: 18603093942 余艳红: 18064679432

销售三部



谭章军: 19924138676 陈宇扬: 18825445682

外贸部



Dewcy: 13066442560

新媒体部



谭章鹏: 13517949110

服务号



戴小芹: 13246214219

设计部



吴鸿毅: 13621402464

业务经理



胡宗强: 17322687319

小程序



扫一扫看酷享全貌

抖音主号



扫一扫添加抖音

抖音副号



扫一扫添加抖音

技术服务抖音号



扫一扫添加抖音

工厂抖音号



扫一扫添加抖音

产品目录  
2026 上册

铝木生态门·极简玻璃门·极简玻璃柜  
ALUMINUM WOOD ECOLOGICAL DOOR  
MINIMALIST GLASS DOOR  
MINIMALIST GLASS CABINET

壁柜·挂衣杆·置物架·踢脚线·垭口套

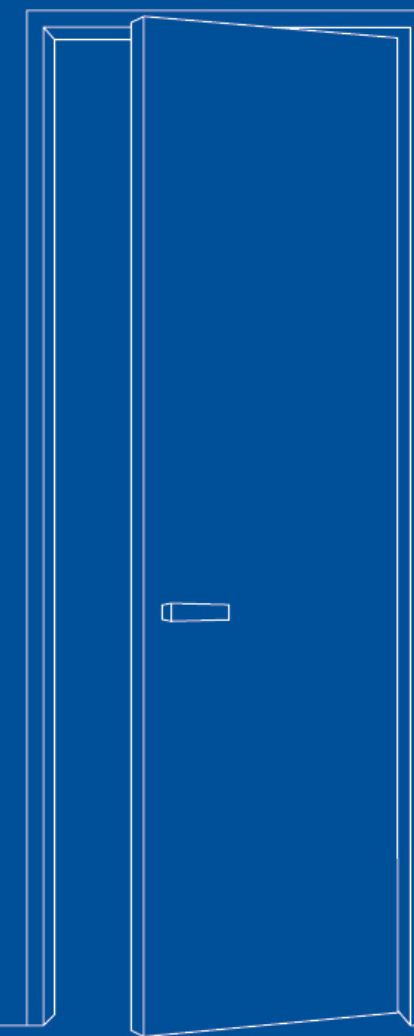

Tel:136 7496 5048(谭)

Add: 广东省佛山市南海区松夏大道西 81 号

# 公司简介

COMPANY INTRODUCTION

佛山酷享全屋铝材是一家集研发、生产、销售为一体，专注家居铝材、配件仓储式公司。

本公司拥有 6 台挤压机生产线，一条卧式喷粉线，一条立式喷粉线，一条水性油漆高档表面处理线。

公司本着“以质量求生存，靠信誉谋发展”的宗旨；

秉承“顾客至上、开发创新、诚信务实”的经营理念，全力打造最具客户价值的全屋同色铝材配套企业。

培养优良的管理团队，奉行“环保、时尚、轻奢、领先”的美学设计理念，

注重年轻人才建设体制，为我们客户保驾护航共创美好明天！

Foshan Kuxiang Whole House Aluminum Materials is a warehousing company that integrates research and development, production, and sales, focusing on home aluminum materials and accessories.

Our company has 6 extrusion machine production lines, one horizontal powder spraying line, one vertical powder spraying line, and one water-based paint high-end surface treatment line. The company adheres to the principle of “survival through quality and development through reputation”; Adhering to the business philosophy of “customer first, development and innovation, integrity and pragmatism”, we strive to create the most valuable all color aluminum supporting enterprise for our customers. Cultivate an excellent management team, adhere to the aesthetic design concept of “environmental protection, fashion, light luxury, and leading”, pay attention to the construction of a young talent system, and safeguard our customers to create a better tomorrow!



品质决定未来

Quality determines the future



### 企业使命

Corporate mission

以同色科技重塑家装美学，做全球客户最信赖的全屋铝材解决方案伙伴

Reshaping Home Decoration Aesthetics with Same Color Technology, Becoming the Most Trusted Full House Aluminum Solution Partner for Global Customers



### 核心价值观

CORE VALUEN

客户至上、匠心品质、守信担当、协同创新、专高效注

Customer first, craftsmanship and quality, trustworthy and responsible Collaborative innovation, specialized and efficient attention



### 经营理念

Enterprise Strategy

精工智造同色美学，一站式共创理想家！

Precision and intelligent manufacturing of same color aesthetics, one-stop service Create an ideal home together!



### 企业愿景

Corporate Vision

让千万家庭在环保同色之美中，拥抱理想的家

Let millions of families enjoy the beauty of environmental protection in the same color, Embrace the ideal home

# 佛山市酷享时代建材科技有限公司

FOSHAN KUXIANG ERA BUILDING MATERIALS TECHNOLOGY CO., LTD

以诚信为根本，与顾客建立相互信赖、共同拓展的合作伙伴关系；  
以质量创优胜，树立顾客、消费者心中赞美的产品价值。

Based on integrity, establish a cooperative partnership with customers that mutual trust and expand together;  
Create excellence through quality, establish product value praised by customers and consumers.



公司拥有系统的售后服务模式，完善的售后服务项目，提供贴心服务，为客户解决售后烦恼。

瓷泳色系  
PORCELAIN SWIMMING COLOR PALETTE

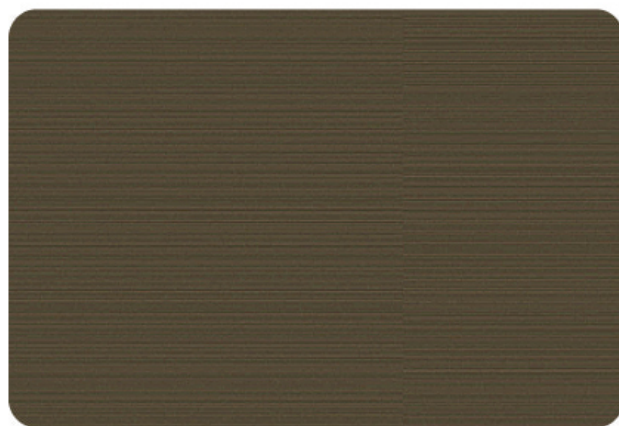

珐琅铜



黑色瓷泳



新铂灰瓷泳

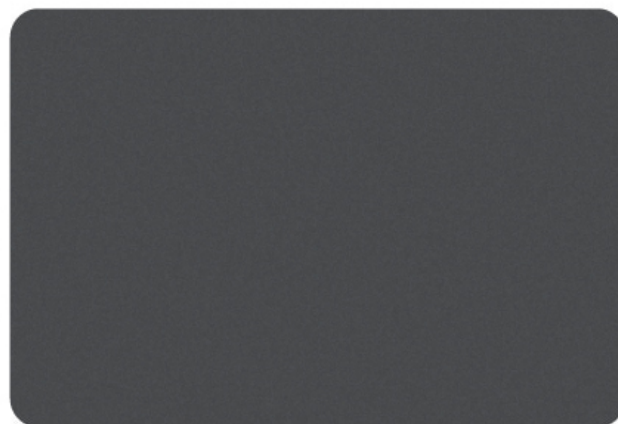

极光灰瓷泳

电泳色系  
ELECTROPHORETIC COLOR SERIES



氧瓷浅香槟砂

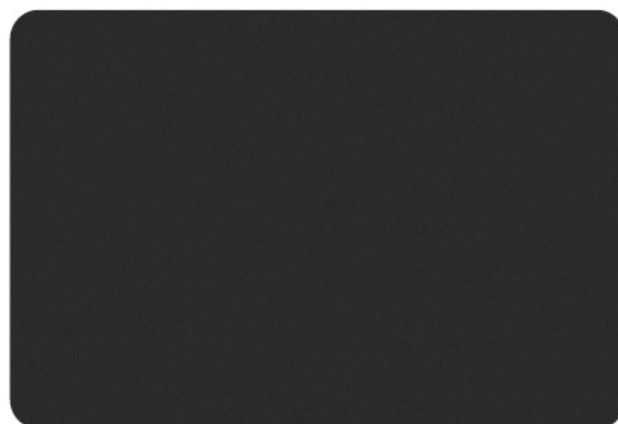

氧氟黑色砂

包覆木纹  
COVERING WOOD GRAIN



挪威金秋木



北美白桦木

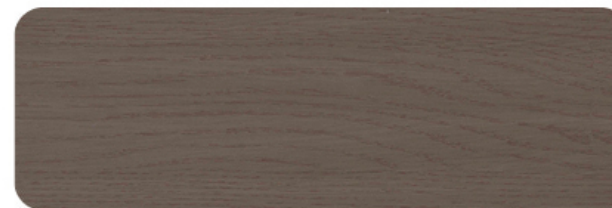

越南香枝木



法国紫檀木



皇家乌金木



北美黑胡桃



巴西胡桃木



新西兰灰橡

莫兰迪  
GIORGIO MORANDI



雅致灰

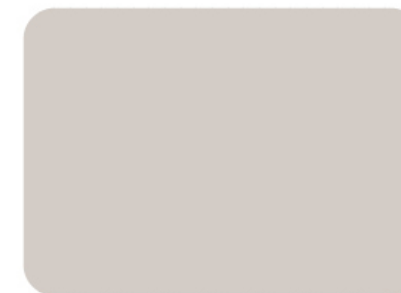

奶茶灰



银河灰

喷涂  
SPRAY

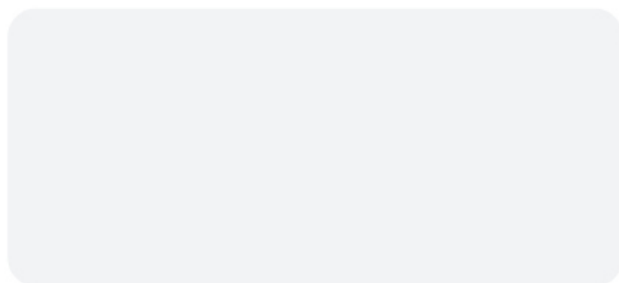

踏踏白



爵士黑

金属色油漆  
METALLIC PAINT



月光灰



新瓷黑

转印木纹色系

WOOD GRAIN TRANSFER COLOR SERIES



沉韵胡桃



深谷胡桃



烟岚橡木



春日樱桃



幕夜樱桃

极简一体化设计·坚固·稳定·耐用

MINIMALIST INTEGRATED DESIGN, STURDY,  
STABLE, AND DURABLE

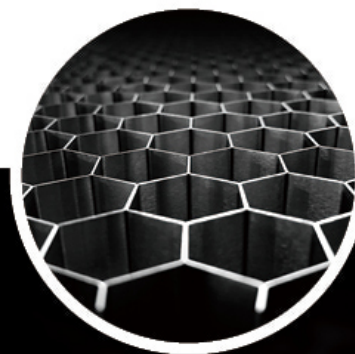

优质原材·品质体验

严格而苛刻的标准，对其细小的五金配件都精益求精彰显高品味的追求。

细腻表面·完美呈现

以最高的工艺配套呈现行业顶级的表面着色工艺。

超前设计·视觉盛宴

实用性和艺术性的完美结合，献上最真诚的艺术盛宴。

极致拼装·工匠精神

以工匠精神杜绝尖角与缝隙，以零瑕疵呈现完美品质。

品质决定未来

Quality determines the future

10/20

2026 新品爆款  
2026 NEW PRODUCT HITS

T 型系列生态门·隐形装配图(外平内开)	10
T 型系列生态门·内平内开装配图(三重静音)	11
T 型系列生态门·型材截面图	12
60 系列生态门·明框装配图(9mm)	13
60 系列生态门·隐框外平内开装配图(9mm)	14
55 系列生态门·隐框外平内开(9mm无边)	15
55 系列生态门·全隐外平外开装配图(9mm)	16
55 系列生态门·内平内开装配图(9mm)	17
45 系列生态门·装配图(2.2无边)	18
45 性价比系列生态门·内平内开(4.0mm/1.2mm 板材)	19
45 系列生态门·外平内开/内平内开装配图(5mm/9mm 磁吸款)	20

21/52  
铝木生态门

ALUMINUM WOOD ECOLOGICAL DOOR

45 系列生态门·内平内开(43 蜂窝板)	21
45 系列生态门·内平内开 1.2mm 纯铝板/2.2mmSPC 板	22
45 系列生态门·内平内开经济款(40 套线)	23
45 系列生态门·内平内开常规款/子母扇/观察窗	24
45 系列生态门·外平内开-1.2mm 纯铝板/2.2mmSPC 板	26
45 系列生态门·外平内开-简易款/纯平款	27
45 系列生态门·内平内开门楣-常规洞口/高洞口	29
50 系列生态门·明框外平内开	31
50 系列生态门·全隐外平内开-常规款(子母扇)/简易款/升级款	33
50 系列生态门·外平外开	37
55 系列生态门·外平内开全隐批灰款 6MM	38
55 系列生态门·明框内平内开(9mm)	40
55 系列生态门·全隐外平内开	41
55 系列生态门·全隐外平外开/外平内开-/明框款/子母扇	42
60 明框系列生态门·外平外开/外平内开(磁吸款)	43
60 隐框系列生态门·外平外开/外平内开(磁吸款)	44
18 免压外平内开快装系列	45
18 免压外平外开快装系列	46
重型干挂系列生态门·外平内开	47
格条/面板装饰条·型材截面图	49
生态门配件	51

53/58

玻璃平开门  
GLASS SWING DOOR

门联柜系列	53
45 系列玻璃门·内平内开	55
45 系列玻璃门·外平内开-简易款/纯平款	56
50 系列玻璃门·全隐内平内开(9mm)	57
55 系列玻璃门·全隐/明框外平内开	58

59/74

完美系统铝木/玻璃门  
PERFECT SYSTEM ALUMINUM WOOD/GLASS DOOR

40 完美系统	59
45 完美系统(玻璃门/铝木门)	63
45 完美系统口袋门装配图(玻璃门)	65
45 完美系统预埋吊趟装配图(玻璃门)	67
45 完美系统非预埋吊趟装配图(玻璃门)	69
45 完美系统口袋门装配图(铝木门)	70
45 完美系统预埋/非预埋吊趟装配图(铝木门)	72
45 完美系统幽灵门装配图(铝木门)	74

75

包套 PACKAGE SET  
包套款式/一体垭口套

76/97

衣柜极简铝材  
MINIMALIST ALUMINUM MATERIAL FOR WARDROBES

立式衣帽间	76
铝木柜	77
衣柜收纳	78
玻璃层板	79
25 玻璃柜	80
铝板柜	81
壁挂衣帽	83
20 玻璃酒柜	84
极致系列	85
针式铰链柜	86
铝框玻璃门系列	87
全隐内嵌拉手铝框玻璃门	92
骨骼门	93
踢脚线	97

T-series ecological door T 型系列生态门·隐形装配图(外平内开)

锁具配置(加长杆)

标配:米思锁、名门锁  
酷享一字锁

合页配置

标配:专用合页

辅件配置

主框:主框:38.2\*21.5  
主框:10\*3 自粘胶条  
主框:定制胶条  
主框:安装固定片  
副框:9\*8.2 一体角码  
副框:7.3\*1.4 组角片  
龙骨:14.8\*31.3  
龙骨:42.4mm 铝蜂窝

颜色配置

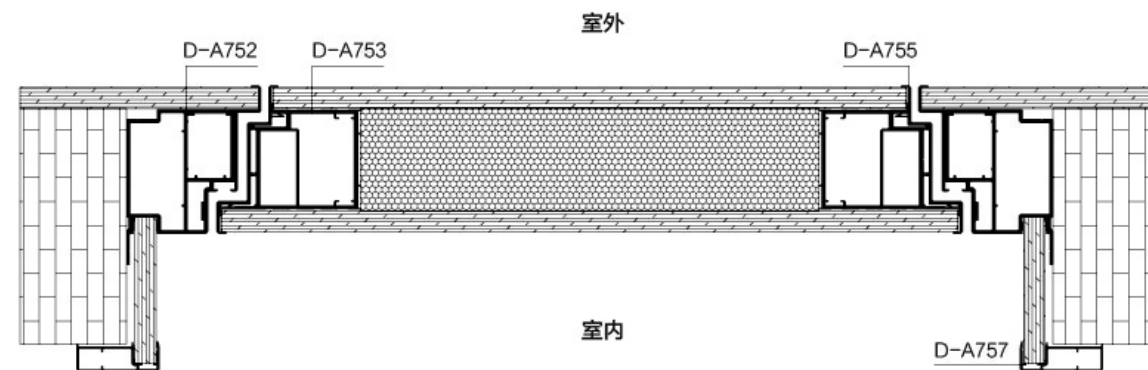
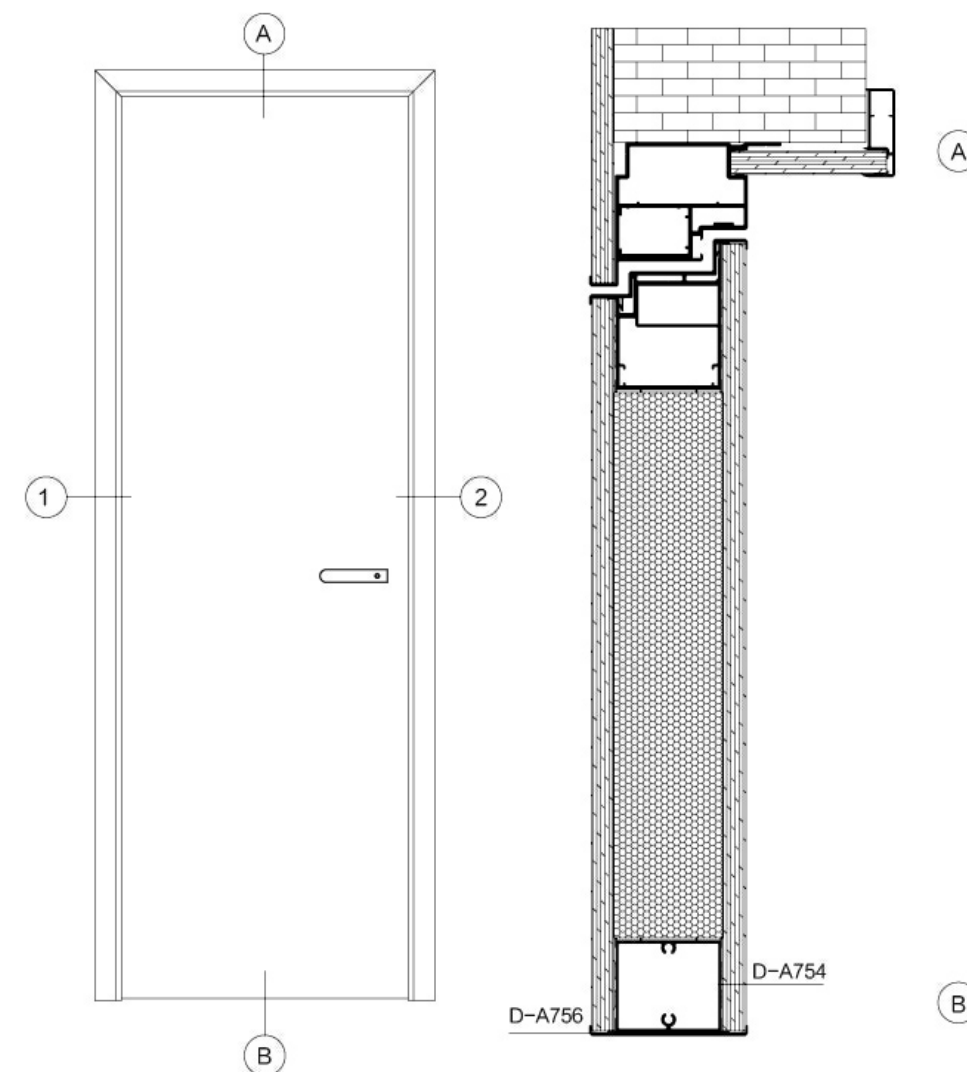



**锁具配置 (加长杆)**  
 标配: 米思锁、名门锁  
 酷享一字锁

**合页配置**  
 标配: 专用合页

**辅件配置**  
 主框 :21.5\*38.2  
 主框 :9\*8.2  
 主框 :10\*3 和专用胶条  
 副框 :9\*8.2 一体角码  
 副框 :7.3\*1.4 组角片  
 龙骨 :14.8\*31.3  
 龙骨 :42.4mm 铝蜂窝

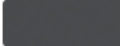
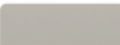
**颜色配置**

	
珫琅铜	极光灰瓷泳
	
新铂灰瓷泳	黑色瓷泳

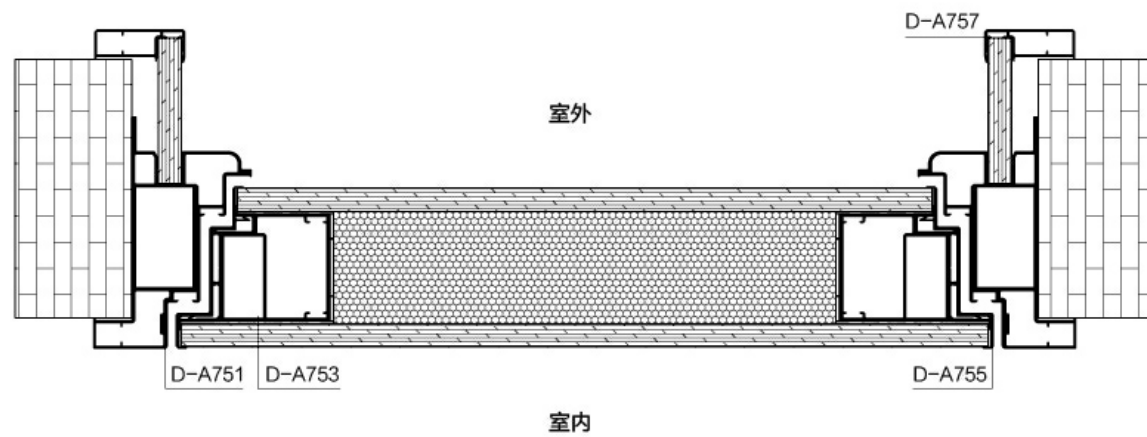
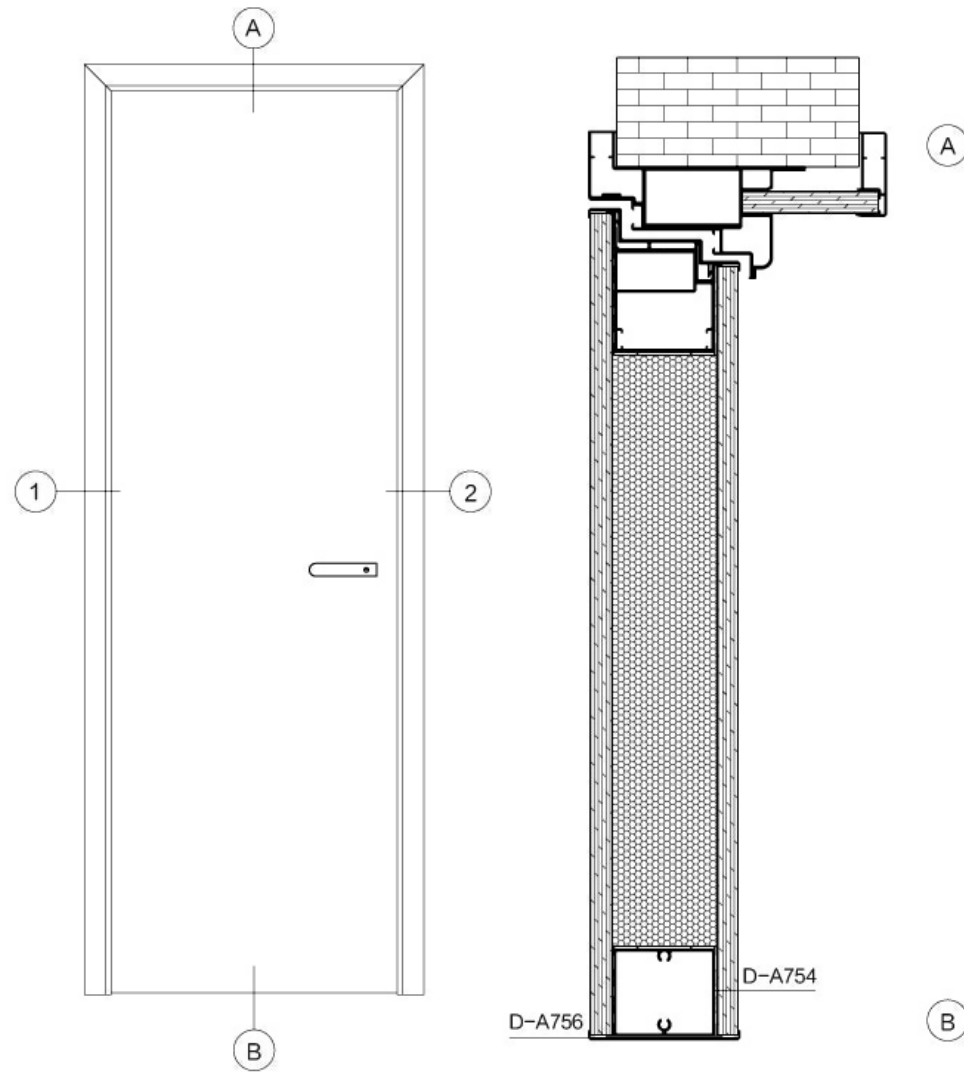

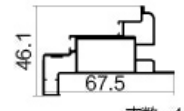
D-A751	
名称: 主框	支数: 4支
壁厚: 3.0mm	
米重: 1.445kg/m	
长度: 5.5m	

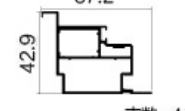
D-A752	
名称: 主框	支数: 4支
壁厚: 3.0mm	
米重: 1.471kg/m	
长度: 5.5m	

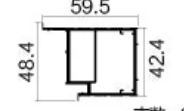
D-A753	
名称: 龙骨	支数: 6支
壁厚: 2.0mm	
米重: 1.036kg/m	
长度: 5.5m	

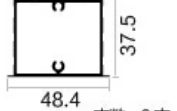
D-A754	
名称: 子母收口	支数: 6支
壁厚: 1.3mm	
米重: 0.606kg/m	
长度: 3m	

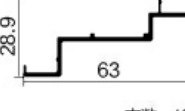
D-A755	
名称: 盖板	支数: 10支
壁厚: 1.5mm	
米重: 0.382kg/m	
长度: 5.5m	

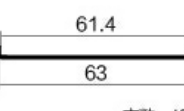
D-A756	
名称: 盖板	支数: 10支
壁厚: 1.4mm	
米重: 0.25kg/m	
长度: 3m	

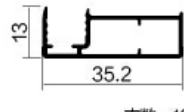
D-A757	
名称: 副框	支数: 10支
壁厚: 1.0mm	
米重: 0.268kg/m	
长度: 5.5m	



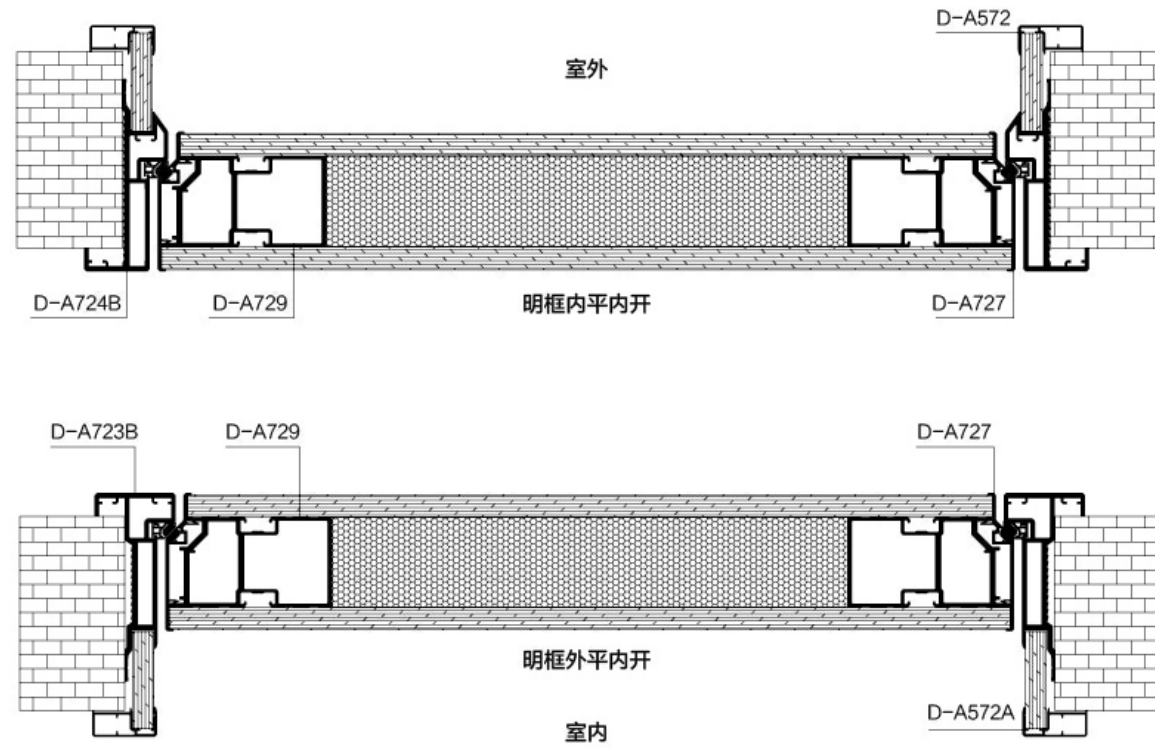

锁具配置

标配: 米思锁具 (加长杆)

合页配置

标配: GX-A-12

辅件配置

主框: 6\*35.2 一体角码  
主框: 519 新 60 磁吸条  
副框: 9\*8.2 一体角码  
副框: 7.3\*1.4 组角片  
龙骨: 万能角码  
14.6X1.8 组角片

颜色配置

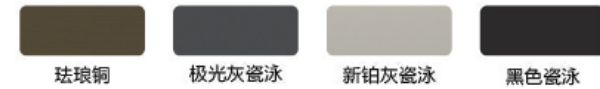

<b>D-A724B</b>	
名称: 60 内平内开主框	82.5
壁厚: 3.0mm	28
米重: 1.302kg/m	支数: 4支
长度: 5.5m	

<b>D-A723B</b>	
名称: 60 外平内开主框	81.5
壁厚: 3.0mm	35
米重: 1.263kg/m	支数: 4支
长度: 5.5m	

<b>D-A572A</b>	
名称: 子母盖板	13
壁厚: 1.2mm	28
米重: 0.312kg/m	11.5
长度: 5.5m	支数: 10支

<b>D-A727</b>	
名称: 60 磁吸盖板	58.2
壁厚: 1.6mm	14.7
米重: 0.343kg/m	59.8
长度: 5.5m	3.5
	支数: 10支

<b>D-A728</b>	
名称: 60 下横盖板	58.2
壁厚: 1.6mm	14.7
米重: 0.323kg/m	59.8
长度: 3m	3.5
	支数: 10支

<b>D-A729</b>	
名称: 60 龙骨	65.9
壁厚: 2.5mm	70.3
米重: 1.328kg/m	8
长度: 6m	支数: 6支

<b>XY100GL</b>	
名称: 扣板	9.5
壁厚: 0.8mm	100
米重: 0.495kg/m	支数: 10支
长度: 5.5m	

锁具配置

标配: 米思锁具 (加长杆)

合页配置

标配: 三维隐形合页

辅件配置

主框: 12\*38  
主框: 519 新 60 磁吸条  
副框: 9\*8.2 一体角码  
副框: 7.3\*1.4 组角片  
龙骨: 万能角码  
安装固定片

颜色配置

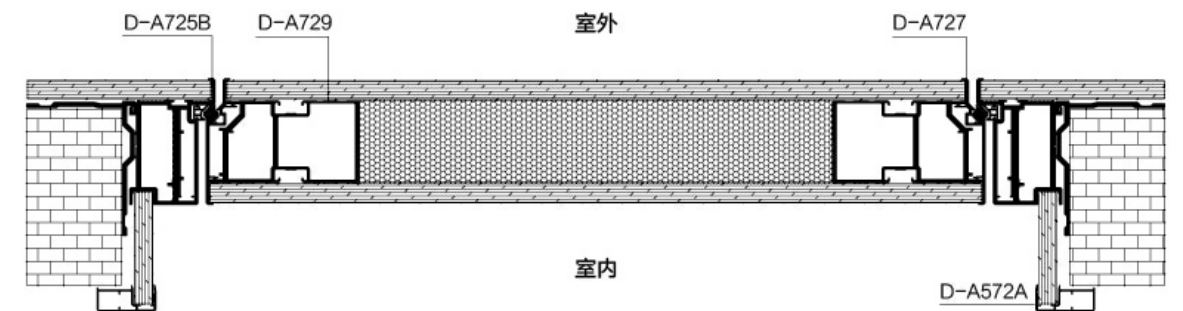
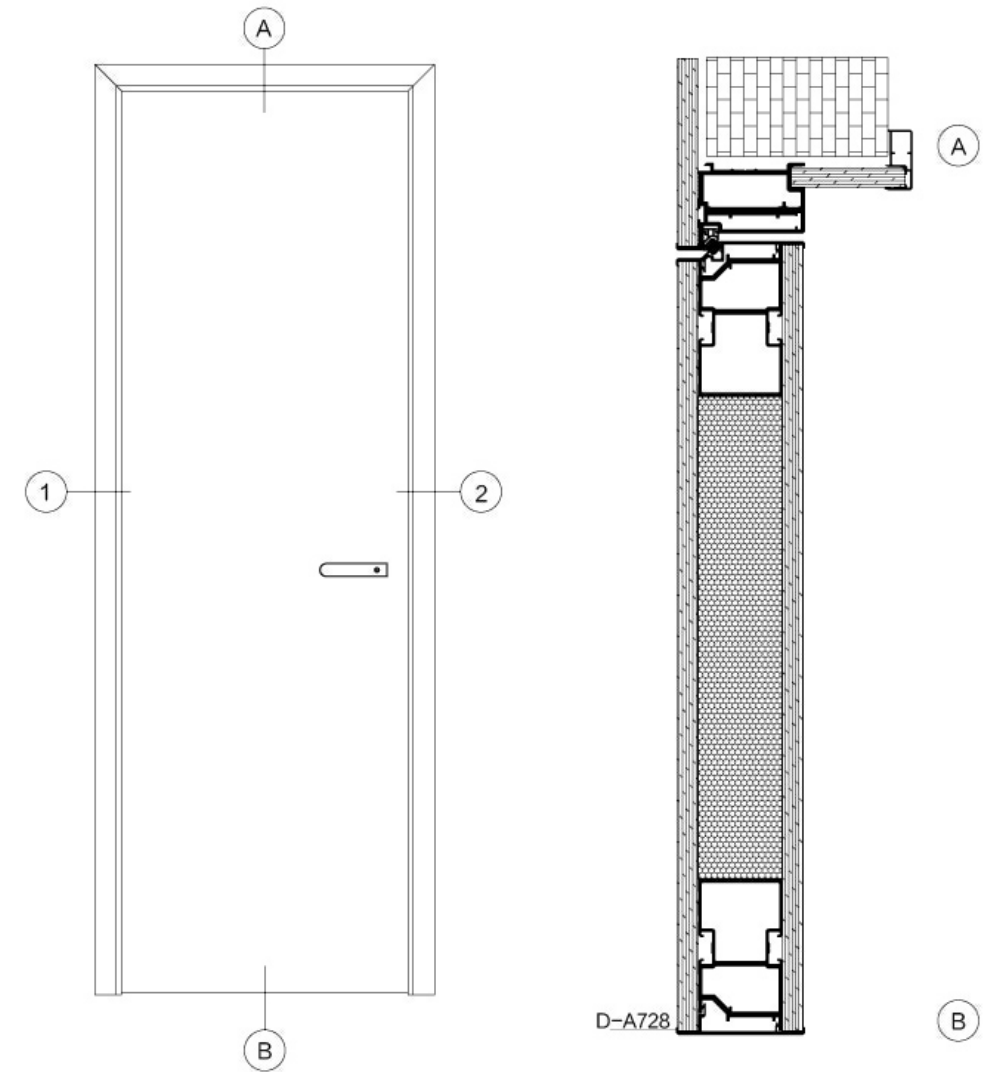
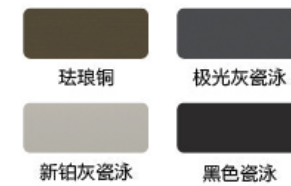

<b>D-A725B</b>	
名称: 60 外平内开隐框	59.8
壁厚: 4.0mm	40.6
米重: 1.54kg/m	支数: 4支
长度: 5m	

在明框款的基础上更换一支主框, 其它材料不变, 算料公式有变化。

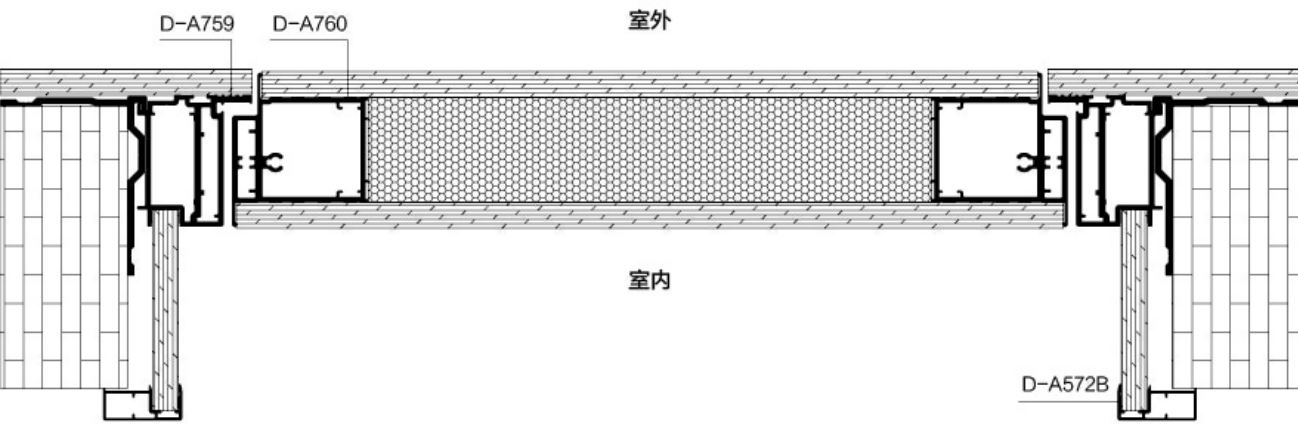

**锁具配置**

标配: 米思锁、名门锁  
酷享一字锁

**合页配置**

标配: 三维合页、侧隐合页、  
二维合页

**辅件配置**

主框: 14.8\*31.3  
主框: 7.3\*1.4 组角片  
主框: 55 胶条  
主框: 50 经济固定片  
副框: 9\*8.2 一体角码  
副框: 7.3\*1.4 组角片  
龙骨: 37.4mm 铝蜂窝

**颜色配置**

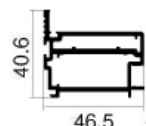

D-A759	
名称: 主框	40.6
壁厚: 2.0mm	46.5
米重: 1.135kg/m	支数: 4支
长度: 5.5m	

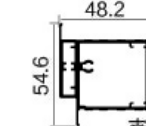
D-A760	
名称: 竖龙骨	48.2
壁厚: 2.0mm	54.6
米重: 1.155kg/m	支数: 4支
长度: 5.5m	

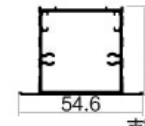
D-A761	
名称: 下龙骨	39.2
壁厚: 2.0mm	54.6
米重: 0.793kg/m	支数: 6支
长度: 6.2m	

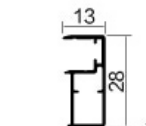
D-A572B	
名称: 副框	13
壁厚: 1.2mm	28
米重: 0.212kg/m	支数: 10支
长度: 5.5m	

备注: 55 全系列明框、隐框、有边门扇、无边门扇、均可互相搭配。

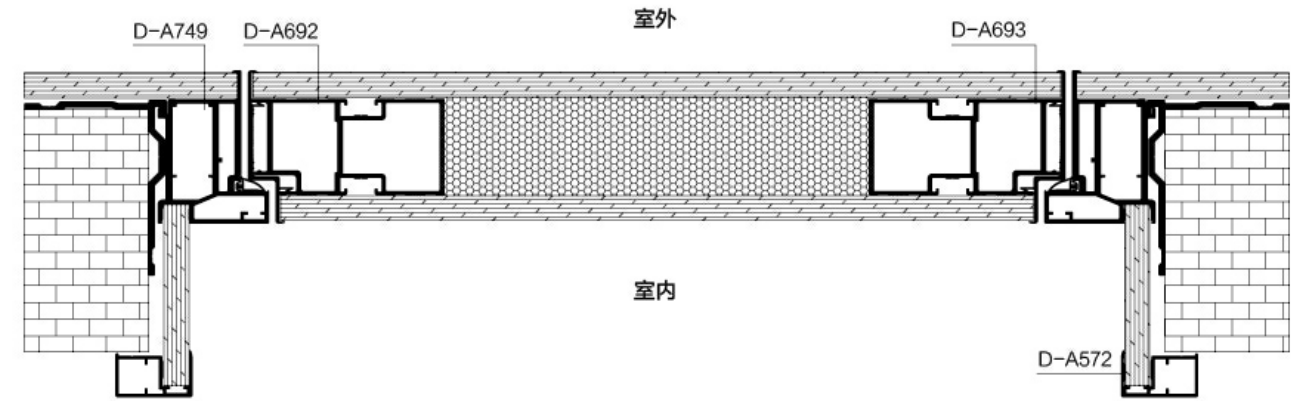

**锁具配置**

标配: 米思锁具 (大锁体)

**合页配置**

标配: 三维侧隐合页  
标配: 旗形合页  
标配: 通用侧隐合页

**辅件配置**

主框: 一体角码  
主框: 顶丝角片  
主框: 防撞胶条  
副框: 9\*12 一体角码主  
副框: 7.3\*1.4 组角片  
龙骨: 万能角码  
龙骨: 35.1mm 蜂窝芯

**颜色配置**

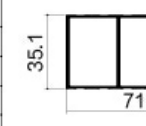

D-A749	
名称: 55 外平外开隐框	55.5
壁厚: 2.5mm	40.3
米重: 1.268kg/m	支数: 2支
长度: 5.5m	

D-A692A	
名称: 龙骨	35.1
壁厚: 1.7mm	71.5
米重: 0.989kg/m	支数: 4支
长度: 6m	

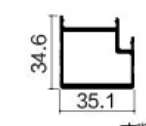
D-A733	
名称: 窄龙骨	34.6
壁厚: 2.5mm	35.1
米重: 1.268kg/m	支数: 6支
长度: 5.5m	

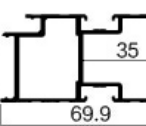
D-A692	
名称: 龙骨	35
壁厚: 2.0mm	35.1
米重: 1.172kg/m	69.9
长度: 6m	

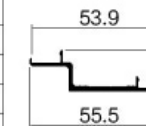
D-A693	
名称: 龙骨盖板	53.9
壁厚: 2.0mm	16.5
米重: 0.310kg/m	55.5
长度: 5.5m	

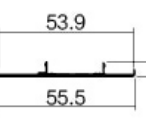
D-A694	
名称: 下盖板	53.9
壁厚: 1.6mm	55.5
米重: 0.240kg/m	
长度: 3m	

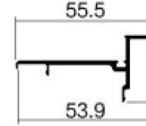
D-A702	
名称: 子母收口	55.5
壁厚: 1.6mm	26.5
米重: 0.347kg/m	53.9
长度: 5.5m	

D-A585	
名称: 防潮条	9.5
壁厚: 1.2mm	30
米重: 0.228kg/m	
长度: 3m	

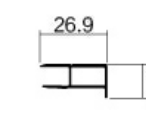
D-A614	
名称: 单包收口条	26.9
壁厚: 1.0mm	13.6
米重: 0.195kg/m	
长度: 5.5m	

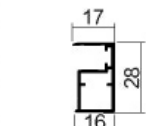
D-A572	
名称: 通用副框	17
壁厚: 1.2mm	28
米重: 0.312kg/m	16
长度: 5.5m	

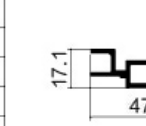
D-A703	
名称: 板材固定件	17.1
壁厚: 2.0mm	47.1
米重: 0.573kg/m	
长度:	

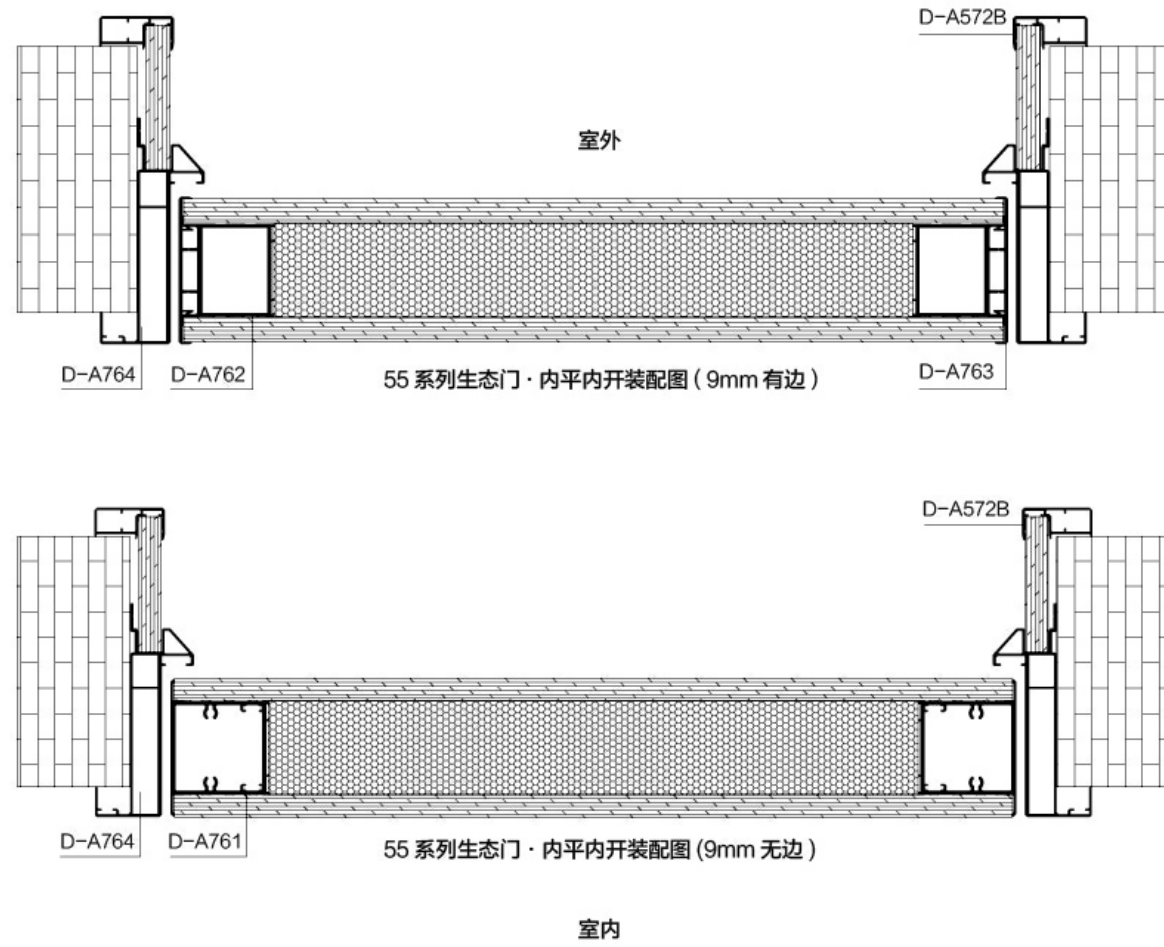

锁具配置

标配: 米思锁、名门锁  
酷享一字锁

合页配置

标配: 旗形合页、九代合页

辅件配置

主框: 9.5\*49.5 一体角码  
主框: 7.3\*1.4 组角片  
主框: XA-226-1 防撞胶条  
副框: 9\*12 一体角码  
副框: 7.3\*1.4 组角片  
龙骨: 14\*31.6 反钩角码  
龙骨: 40.4mm 铝蜂窝

颜色配置

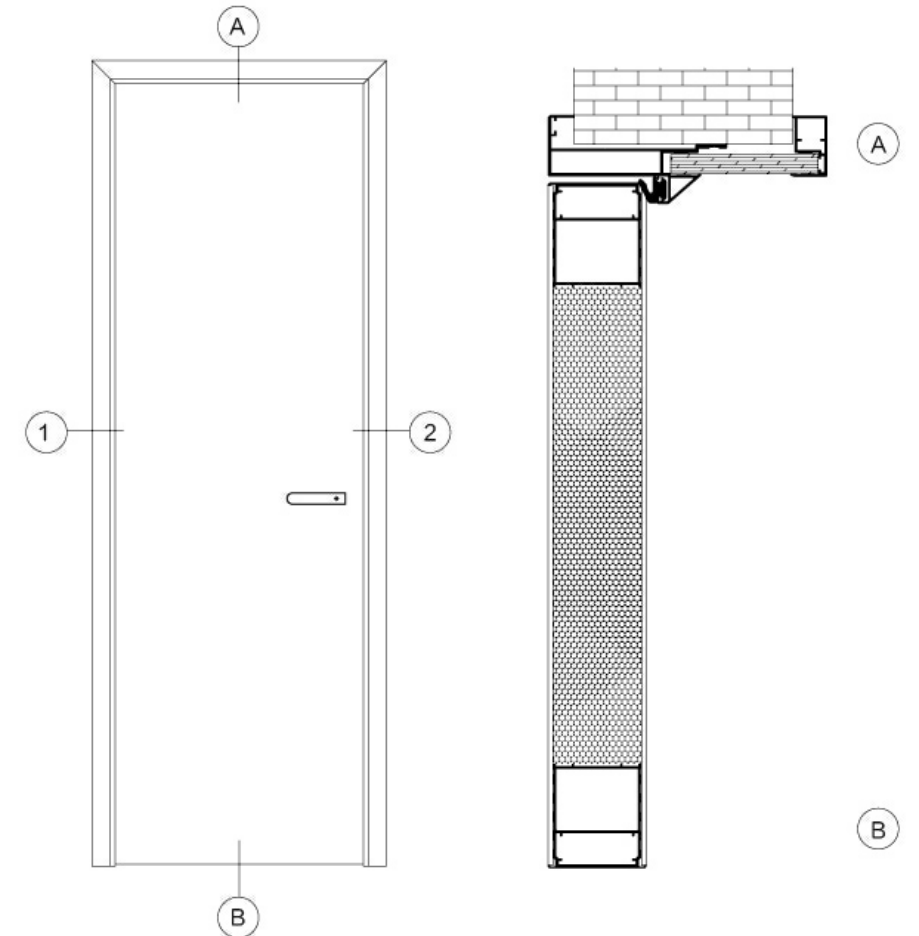
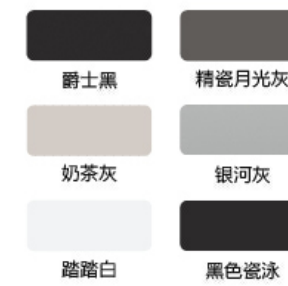

锁具配置

标配: 米思锁、名门锁  
酷享一字锁

合页配置

标配: 旗形合页、  
九代合页

辅件配置

主框: 9.5\*49.5 一体角码  
主框: 7.3\*1.4 组角片  
主框: XA-226-1 防撞胶条  
副框: 9\*8.2 一体角码  
副框: 7.3\*1.4 组角片  
龙骨: 万能角码  
龙骨: 35.1mm 铝蜂窝

颜色配置

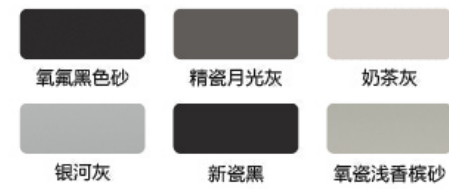

D-A764	
名称: 主框	支数: 4支
壁厚: 1.6mm	
米重: 0.811kg/m	
长度: 5.5m	

D-A762	
名称: 龙骨	支数: 6支
壁厚: 2.0mm	
米重: 0.589kg/m	
长度: 6m	

D-A763	
名称: 龙骨盖板	支数: 10支
壁厚: 1.4mm	
米重: 0.255kg/m	
长度: 6m	

D-A761	
名称: 下龙骨	支数: 6支
壁厚: 2.0mm	
米重: 0.793kg/m	
长度: 6.2m	

D-A572B	
名称: 副框	支数: 10支
壁厚: 1.2mm	
米重: 0.212kg/m	
长度: 5.5m	

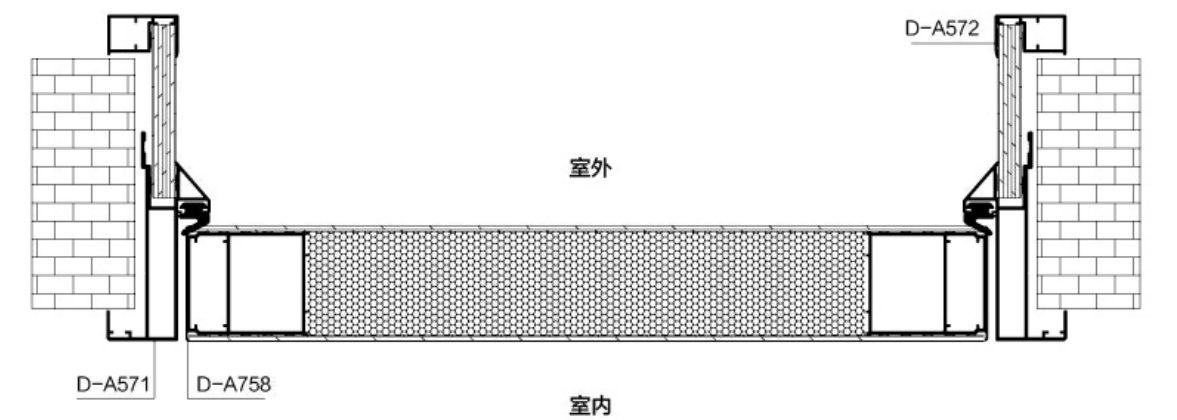

D-A571	
名称: 主框	支数: 4支
壁厚: 1.4mm	
米重: 0.901kg/m	
长度: 5.5m	

D-A758	
名称: 龙骨	支数: 6支
壁厚: 1.5mm	
米重: 0.778kg/m	
长度: 6m	

D-A572	
名称: 通用副框	支数: 10支
壁厚: 1.2mm	
米重: 0.312kg/m	
长度: 5.5m	

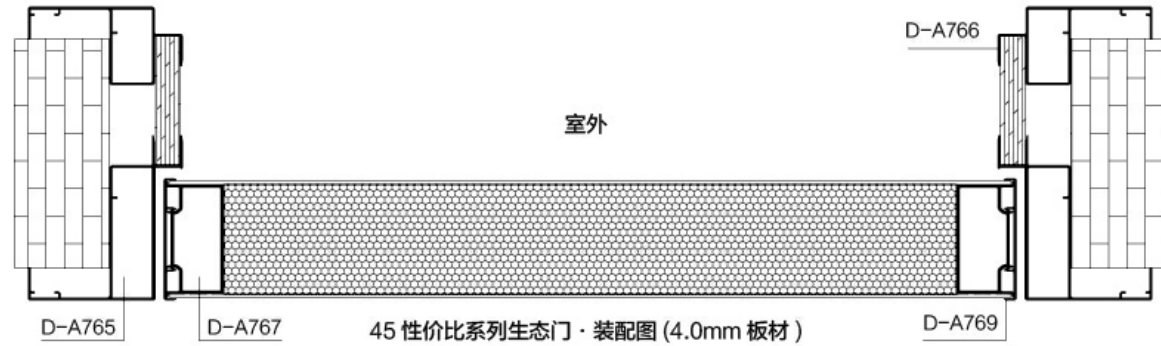

45 性价比系列生态门 · 装配图 (4.0mm 板材)

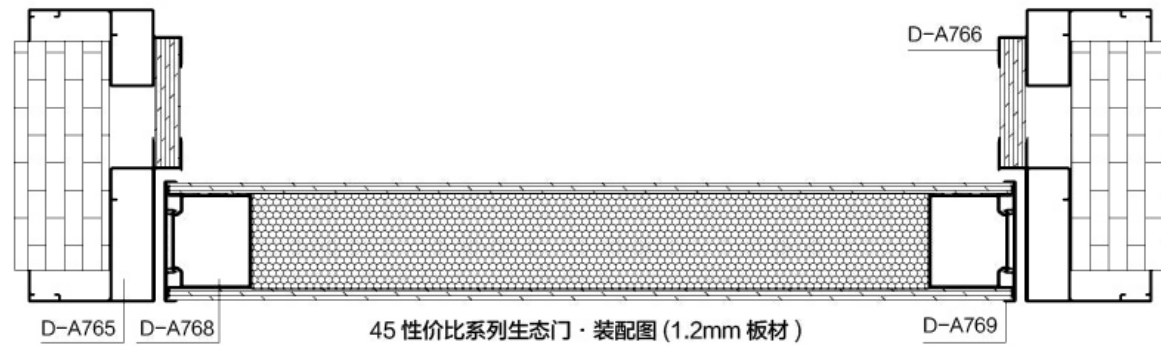

45 性价比系列生态门 · 装配图 (1.2mm 板材)

锁具配置

标配: 分体锁

合页配置

标配: 旗形合页

辅件配置

主框: 36.5\*14 活动角码  
主框: 10\*1.3 组角片  
主框: 10\*3 自粘胶条  
副框: 17.5\*14 活动角码  
副框: 10\*1.3 组角片  
龙骨: 万能角码  
龙骨: 40.4mm 铝蜂窝

颜色配置

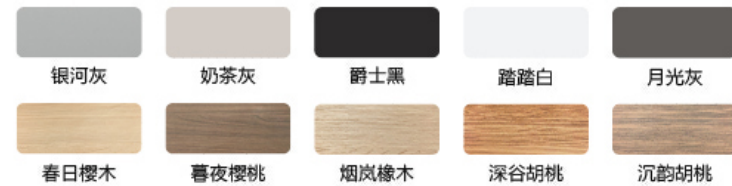

D-A765	名称: 主框	壁厚: 1.0mm	米重: 0.602kg/m	长度: 5.5m
		47	61	支数: 4支

D-A766	名称: 副套	壁厚: 1.0mm	米重: 0.404kg/m	长度: 5.5m
		9.5	56.6	支数: 10支

D-A767	名称: 1 厘龙骨	壁厚: 1.2mm	米重: 0.395kg/m	长度: 6m
		42.4	21	支数: 6支

D-A768	名称: 3.8 龙骨	壁厚: 1.2mm	米重: 0.425kg/m	长度: 6m
		41	31	支数: 6支

D-A769	名称: 盖板	壁厚: 1.5mm	米重: 0.203kg/m	长度: 6m
		43.6	45	支数: 10支

外平内开

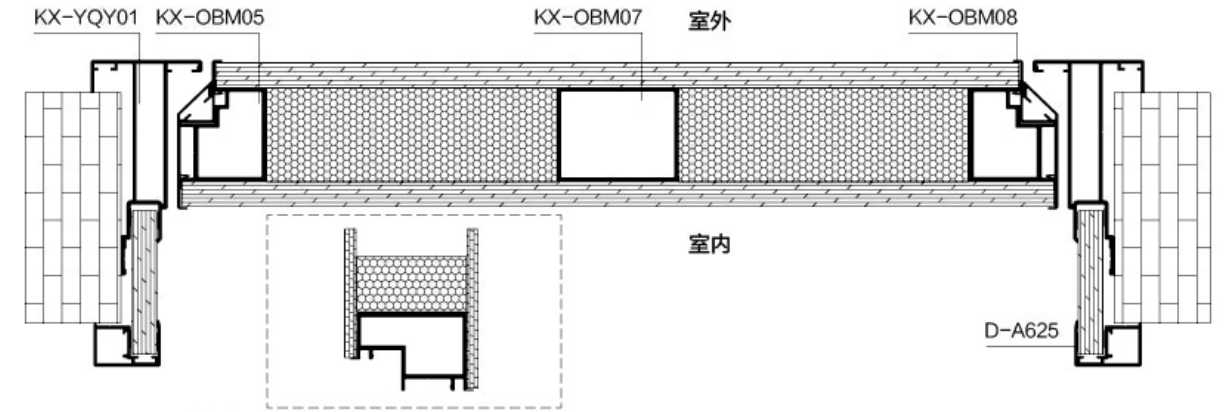

锁具配置

标配: 米思锁、名门锁  
酷享一字锁

合页配置

标配: 偏轴五孔合页  
标配: 定制侧隐合页

辅件配置

主框: 9.5\*49.5 一体角码  
主框: 专用磁吸条  
副框: 9\*12 一体角码  
副框: 7.3\*1.4 组角片  
龙骨: 万能角码  
龙骨: 34.4mm 蜂窝芯

颜色配置



KX-YQY01	名称: 主框	壁厚: 1.4mm	米重: 0.820kg/m	长度: 5.5m
		78.7	40.8	支数: 4支

KX-OBM08	名称: 盖板	壁厚: 1.3mm	米重: 0.294kg/m	长度: 5.5m
		54.6	53.2	支数: 10支

KX-OBM05	名称: 龙骨 (9 厘)	壁厚: 2.0mm	米重: 0.576kg/m	长度: 5.5m
		39.6	31.5	支数: 6支

KX-OBM06	名称: 龙骨 (5 厘)	壁厚: 2.0mm	米重: 0.716kg/m	长度: 5.5m
		49.6	31.5	支数: 6支

KX-OBM07	名称: 中横龙骨	壁厚: 1.5mm	米重: 0.556kg/m	长度: 6m
		44.4	34.4	支数: 6支

KX-YQY03	名称: 下横盖板	壁厚: 1.1mm	米重: 0.183kg/m	长度: 3m
		53.2	54.6	支数: 10支

D-A625	名称: 副套	壁厚: 1.2mm	米重: 0.291kg/m	长度: 5.5m
		24.5	17	支数: 10支

内平内开

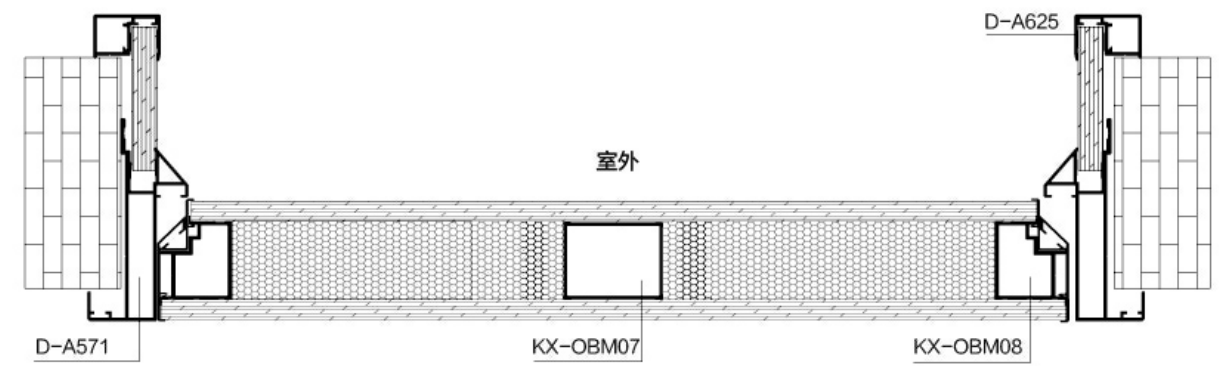

D-A571	名称: 45 主框	壁厚: 1.6mm	米重: 0.901kg/m	长度: 5.5m
		50.1	28	82.1

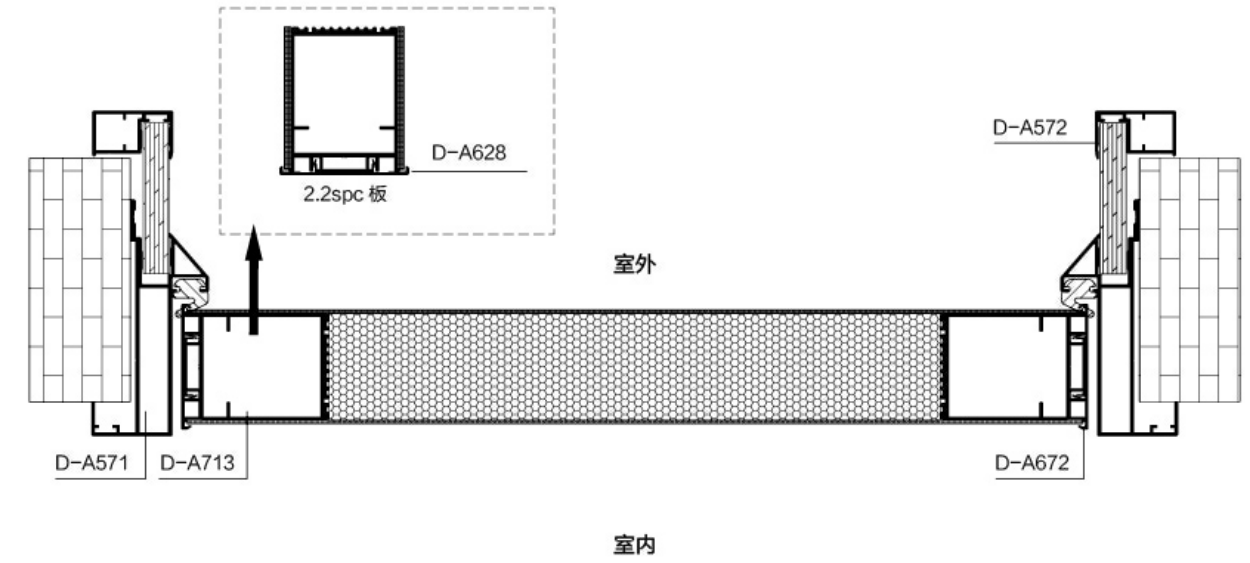
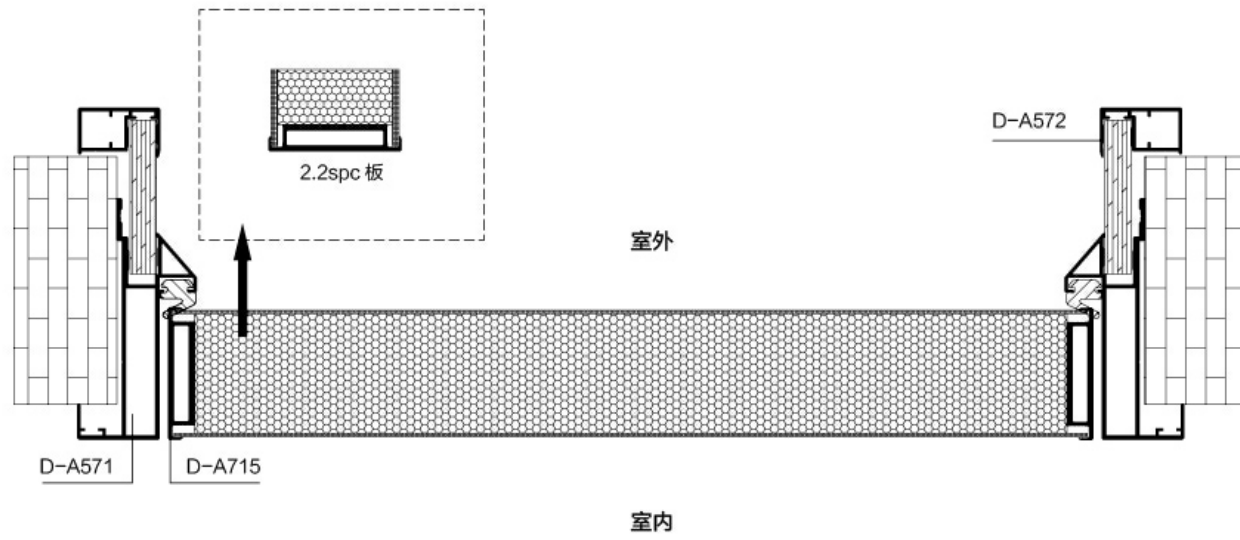

**锁具配置**

标配: 米思锁具 (大锁体)  
选配: KL 极简一字锁 (快装)  
ZM 极简一字锁

**合页配置**

标配: 五孔合页  
标配: 国轩九代

**辅件配置**

主框: 9.5\*49.5 一体角码  
主框: XA-226-1 防撞胶条  
副框: 9\*12 一体角码  
副框: 7.3\*1.4 组角片  
封边: 32.3\*4.6 一体角码

**颜色配置**

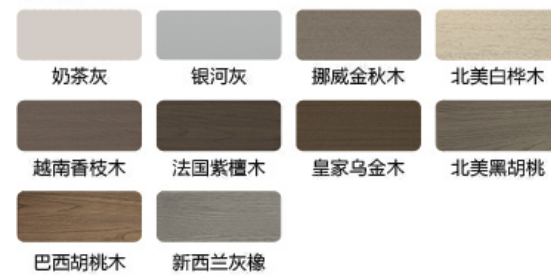

**锁具配置**

标配: 米思锁具 (大锁体)  
选配: KL 极简一字锁 (快装)  
ZM 极简一字锁

**合页配置**

标配: 五孔合页  
标配: 国轩九代

**颜色配置**

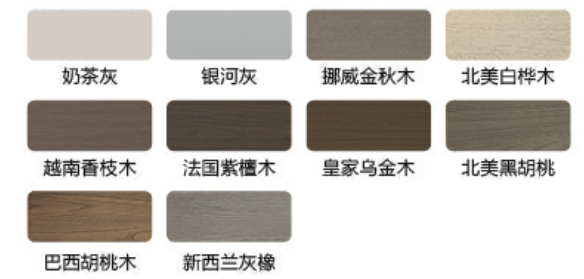

<b>D-A571</b>	
名称: 主框	
壁厚: 1.4mm	
米重: 0.901kg/m	
长度: 5.5m	4支/扎

<b>D-A572</b>	
名称: 通用副框	
壁厚: 1.2mm	
米重: 0.312kg/m	
长度: 5.5m	10支/扎

<b>D-A715</b>	
名称: 一体封边	
壁厚: 2.0mm	
米重: 0.459kg/m	
长度: 6m	10支/扎

<b>D-A571</b>	
名称: 主框	
壁厚: 1.4mm	
米重: 0.901kg/m	
长度: 5.5m	4支/扎

<b>D-A572</b>	
名称: 通用副框	
壁厚: 1.2mm	
米重: 0.312kg/m	
长度: 5.5m	10支/扎

<b>D-A713</b>	
名称: 龙骨	
壁厚: 1.3mm	
米重: 0.77kg/m	
长度: 6m	6支/扎

<b>D-A676</b>	
名称: 45 简易主框	
壁厚: 1.4mm	
米重: 0.721kg/m	
长度: 5.5m	4支/扎

<b>D-A677</b>	
名称: 45 简易副框	
壁厚: 1.4mm	
米重: 0.276kg/m	
长度: 5.5m	10支/扎

<b>D-A672</b>	
名称: 龙骨盖板 (8mm)	铝板专用
壁厚: 2.0mm	
米重: 0.194kg/m	
长度: 6m	10支/扎

<b>D-A628</b>	
名称: 龙骨盖板 (9mm)	SPC 板专用
壁厚: 2.0mm	
米重: 0.216kg/m	
长度: 6m	10支/扎

<b>D-A676</b>	
名称: 45 简易主框	
壁厚: 1.4mm	
米重: 0.721kg/m	
长度: 5.5m	4支/扎

<b>D-A677</b>	
名称: 45 简易副框	
壁厚: 1.4mm	
米重: 0.276kg/m	
长度: 5.5m	10支/扎

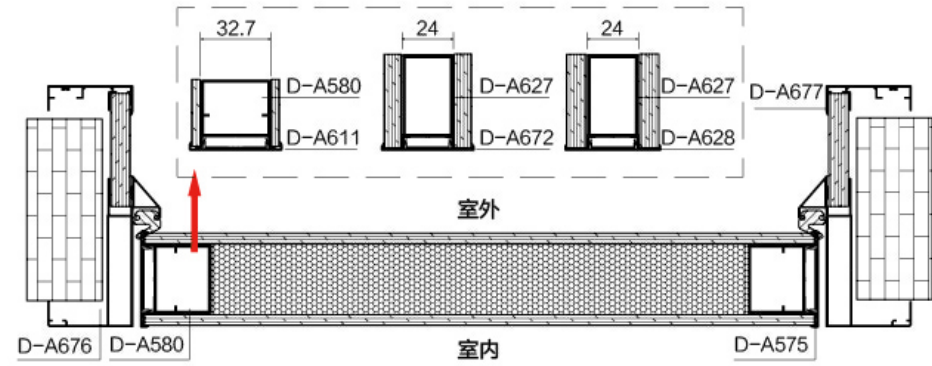

**锁具配置**

标配: 米思锁具  
选配: 酷享一字锁

**合页配置**

标配: 五孔合页 标配: 9代侧隐合页  
选配: 天地合页

**辅件配置**

主框: 9.5\*49.5 一体角码  
副框: XA-226-1 防撞胶条  
副框: 14.6\*1.8 顶丝角片  
副框: 7.3\*1.4 组角片  
龙骨: 万能角码  
龙骨: 32.7mm 蜂窝芯 (4/5mm)  
龙骨: 24mm 蜂窝芯 (8/9mm)  
中横: 中横连接角铝

**颜色配置**

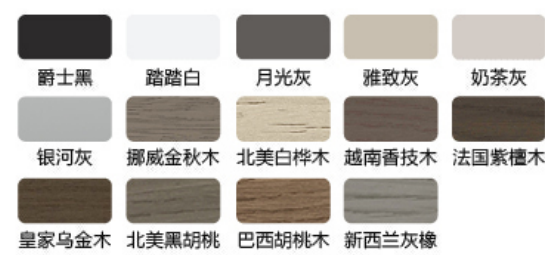

<b>D-A676</b>	
名称: 45 简易主框	
壁厚: 1.4mm	
米重: 0.721kg/m	
长度: 5.5m	

<b>D-A677</b>	
名称: 45 简易副框	
壁厚: 1.4mm	
米重: 0.276kg/m	
长度: 5.5m	

<b>D-A580</b>	
名称: 龙骨 (4/5mm)	
壁厚: 1.4mm	
米重: 0.511kg/m	
长度: 6m	

<b>D-A575</b>	
名称: 龙骨盖板 (5mm)	
壁厚: 2.0mm	
米重: 0.245kg/m	
长度: 6m	

<b>D-A611</b>	
名称: 龙骨盖板 (4mm)	
壁厚: 2.0mm	
米重: 0.226kg/m	
长度: 6m	

<b>D-A627</b>	
名称: 龙骨 (8/9mm)	
壁厚: 1.8mm	
米重: 0.565kg/m	
长度: 6m	

<b>D-A628</b>	
名称: 龙骨盖板 (9mm)	
壁厚: 2.0mm	
米重: 0.216kg/m	
长度: 6m	

<b>D-A672</b>	
名称: 龙骨盖板 (8mm)	
壁厚: 2.0mm	
米重: 0.194kg/m	
长度: 6m	

<b>TZC-FB01</b>	
名称: 木龙骨盖板 (加厚)	
壁厚: 1.4mm	
米重: 0.169kg/m	
长度: 6m	

<b>D-A689</b>	
名称: 木龙骨盖板	
壁厚: 1.2mm	
米重: 0.146kg/m	
长度: 6m	

<b>D-A623</b>	
名称: 木龙骨盖板 (开槽)	
壁厚: 1.3mm	
米重: 0.213kg/m	
长度: 6m	

<b>D-A690</b>	
名称: 45 龙骨中横	
壁厚: 1.6mm	
米重: 0.464kg/m	
长度: 6m	

<b>D-A585</b>	
名称: 防潮条	
壁厚: 1.2mm	
米重: 0.228kg/m	
长度: 3m	

<b>D-A673</b>	
名称: 观察窗 A	
壁厚: 1.4mm	
米重: 0.174kg/m	
长度: 3m	

<b>D-A674</b>	
名称: 观察窗 B	
壁厚: 1.4mm	
米重: 0.174kg/m	
长度: 3m	

<b>ST-27</b>	
名称: F 条	
壁厚: 1.0mm	
米重: 0.117kg/m	
长度: 6m	

**常规款**

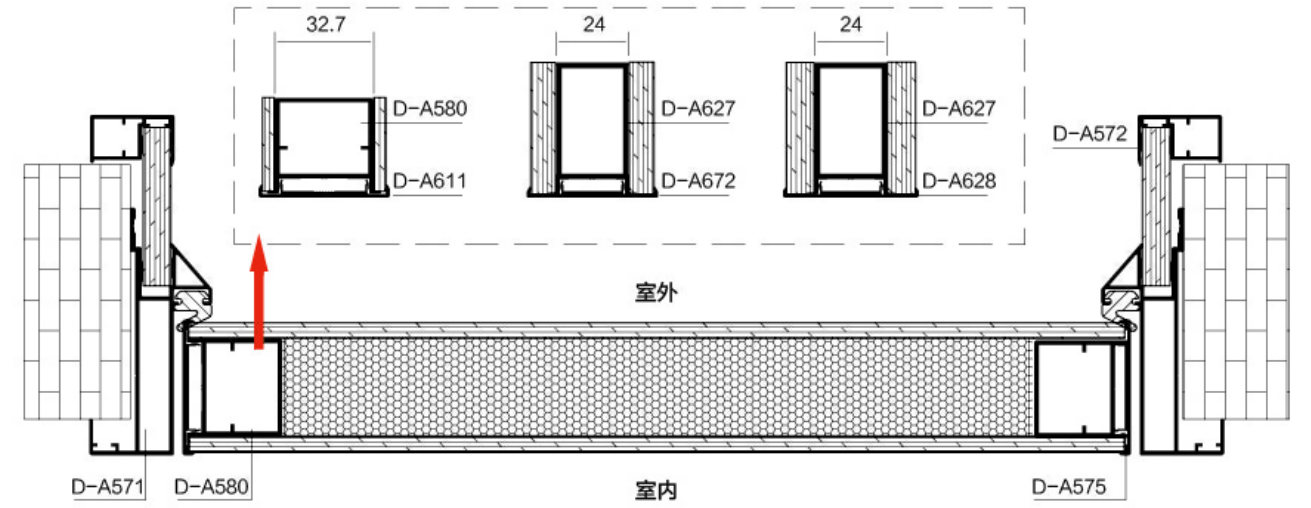

**锁具配置**

标配: 米思锁具  
标配: 酷享一字锁

**合页配置**

标配: 五孔合页 标配: 9代侧隐合页  
选配: 天地合页

**辅件配置**

主框: 9.5\*49.5 一体角码  
主框: XA-226-1 防撞胶条  
副框: 9\*12 一体角码  
副框: 7.3\*1.4 组角片  
龙骨: 万能角码  
龙骨: 32.7mm 蜂窝芯 (4/5mm)  
龙骨: 24mm 蜂窝芯 (8/9mm)  
龙骨: 中横连接件

**颜色配置**

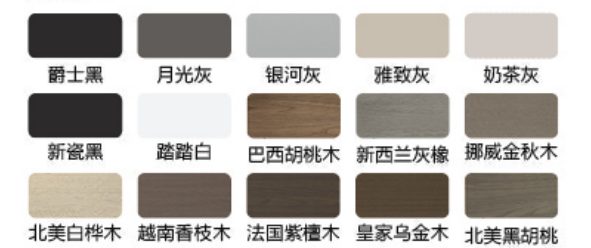

<b>D-A571</b>	
名称: 45 主框	
壁厚: 1.6mm	
米重: 0.901kg/m	
长度: 5.5m	

<b>D-A572</b>	
名称: 通用副框	
壁厚: 1.2mm	
米重: 0.312kg/m	
长度: 5.5m	

<b>D-A573</b>	
名称: 45 阶梯主框	
壁厚: 1.6mm	
米重: 0.901kg/m	
长度: 5.5m	

<b>D-A574</b>	
名称: 45 阶梯副框	
壁厚: 1.3mm	
米重: 0.276kg/m	
长度: 5.5m	

<b>D-A580</b>	
名称: 龙骨 (4/5mm)	
壁厚: 1.4mm	
米重: 0.511kg/m	
长度: 6m	

<b>D-A575</b>	
名称: 龙骨盖板 (5mm)	
壁厚: 2.0mm	
米重: 0.245kg/m	
长度: 6m	

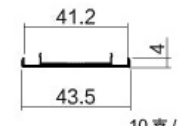
D-A611	
名称: 龙骨盖板(4mm)	
壁厚: 2.0mm	
米重: 0.226kg/m	
长度: 6m	10支/扎

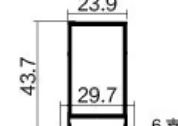
D-A627	
名称: 龙骨(8/9mm)	
壁厚: 1.8mm	
米重: 0.565kg/m	
长度: 6m	6支/扎

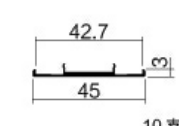
D-A628	
名称: 龙骨盖板(9mm)	
壁厚: 2.0mm	
米重: 0.216kg/m	
长度: 6m	10支/扎

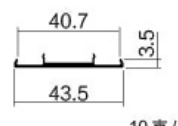
D-A672	
名称: 龙骨盖板(8mm)	
壁厚: 2.0mm	
米重: 0.194kg/m	
长度: 6m	10支/扎

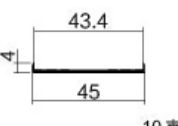
TZC-FB01	
名称: 木龙骨盖板(加厚)	
壁厚: 1.4mm	
米重: 0.169kg/m	
长度: 6m	10支/扎

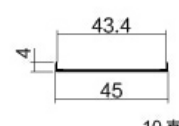
D-A689	
名称: 木龙骨盖板	
壁厚: 1.2mm	
米重: 0.146kg/m	
长度: 6m	10支/扎

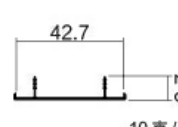
D-A623	
名称: 木龙骨盖板(开槽)	
壁厚: 1.3mm	
米重: 0.213kg/m	
长度: 6m	10支/扎

D-A690	
名称: 45 龙骨中横	
壁厚: 1.6mm	
米重: 0.464kg/m	
长度: 6m	10支/扎

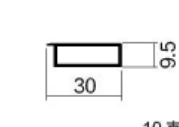
D-A585	
名称: 防潮条	
壁厚: 1.2mm	
米重: 0.228kg/m	
长度: 3m	10支/扎

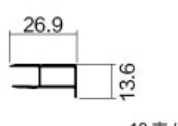
D-A614	
名称: 单包收口条	
壁厚: 1.0mm	
米重: 0.195kg/m	
长度: 5.5m	10支/扎

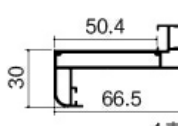
D-A721	
名称: 弧形主框	
壁厚: 1.5mm	
米重: 0.88kg/m	
长度: 5.5m	4支/扎

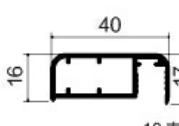
MY-2632	
名称: 弧形副框	
壁厚: 1.0mm	
米重: 0.389kg/m	
长度: 5.5m	10支/扎

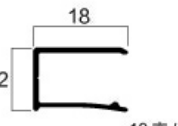
ST-27	
名称: F 条	
壁厚: 1.0mm	
米重: 0.117kg/m	
长度: 6m	10支/扎

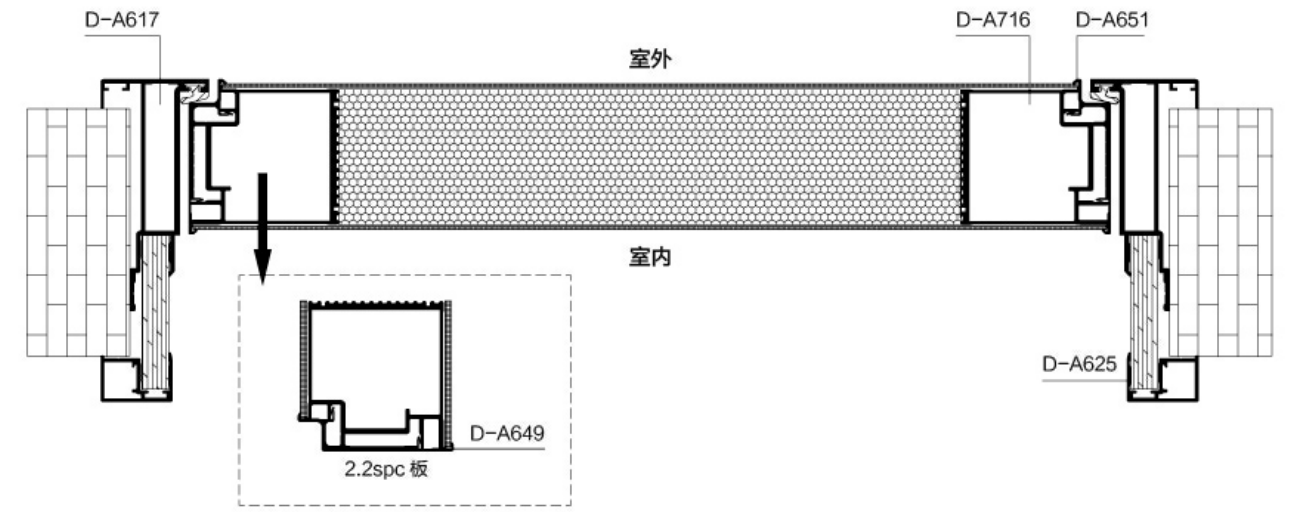

**锁具配置**

标配: 米思锁具 (小锁体)  
选配: 米思锁具 (大锁体) (需定做)

**合页配置**

标配: 偏轴五孔合页  
标配: 定制侧隐合页

**辅件配置**

主框: 9.5\*49.5 一体角码  
主框: 5.4\*10 防撞胶条  
副框: 9\*12 一体角码  
副框: 7.3\*1.4 组角片  
龙骨: 万能角码  
龙骨: 46.2mm 蜂窝芯

**颜色配置**

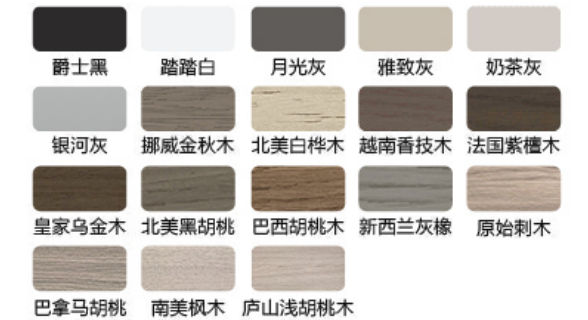

**子母扇收口盖板料** (算料公式请咨询沟通群内设计师)

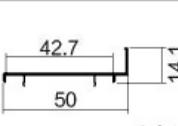
D-A664	
名称: 子母收口(5mm)	
壁厚: 1.2mm	
米重: 0.217kg/m	
长度: 5.5m	10支/扎

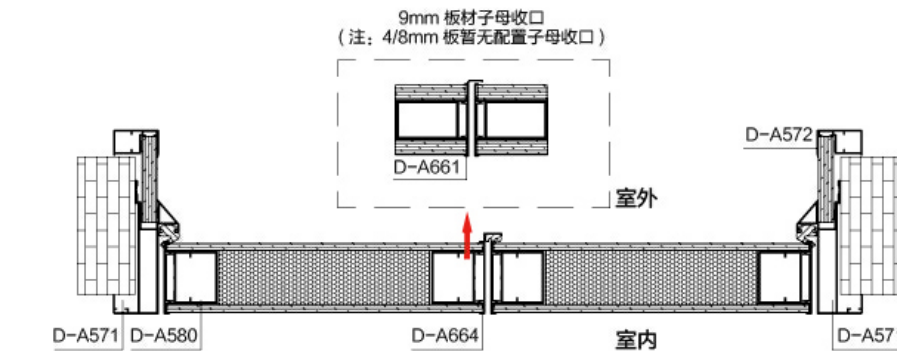

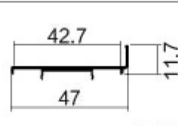
D-A661	
名称: 子母收口(9mm)	
壁厚: 2.0mm	
米重: 0.236kg/m	
长度: 5.5m	10支/扎

**观察窗料**

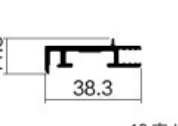
D-A673	
名称: 观察窗 A	
壁厚: 1.4mm	
米重: 0.174kg/m	
长度: 3m	10支/扎

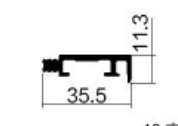
D-A674	
名称: 观察窗 B	
壁厚: 1.4mm	
米重: 0.174kg/m	
长度: 3m	10支/扎

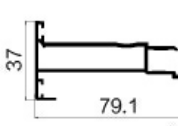
D-A617A	
名称: 主框	
壁厚: 1.6mm	
米重: 0.884kg/m	
长度: 5.5m	4支/扎

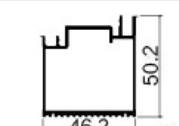
D-A716	
名称: 龙骨	
壁厚: 1.8mm	
米重: 0.896kg/m	
长度: 5.5m	6支/扎

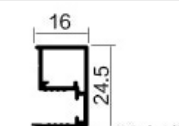
D-A625	
名称: 通用副框	
壁厚: 1.2mm	
米重: 0.291kg/m	
长度: 5.5m	10支/扎

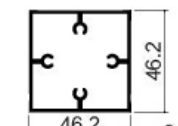
D-A717	
名称: 下横龙骨	
壁厚: 1.5mm	
米重: 0.976kg/m	
长度: 3m	6支/扎

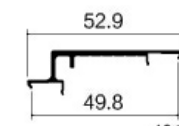
D-A679	
名称: 铝板专用盖板	
壁厚: 1.8mm	
米重: 0.289kg/m	
长度: 6m	10支/扎

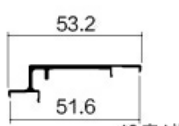
D-A649	
名称: SPC 专用盖板	
壁厚: 1.8mm	
米重: 0.292kg/m	
长度: 6m	10支/扎

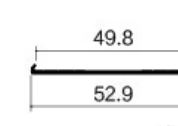
D-A680	
名称: 下横盖板(4/8mm)	
壁厚: 1.4mm	
米重: 0.203kg/m	
长度: 3m	10支/扎

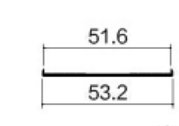
D-A655	
名称: 下横盖板(5/9mm)	
壁厚: 1.4mm	
米重: 0.201kg/m	
长度: 3m	10支/扎

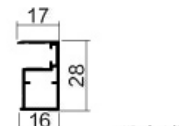
D-A572	
名称: 通用副框	
壁厚: 1.2mm	
米重: 0.312kg/m	
长度: 5.5m	10支/扎

简易款

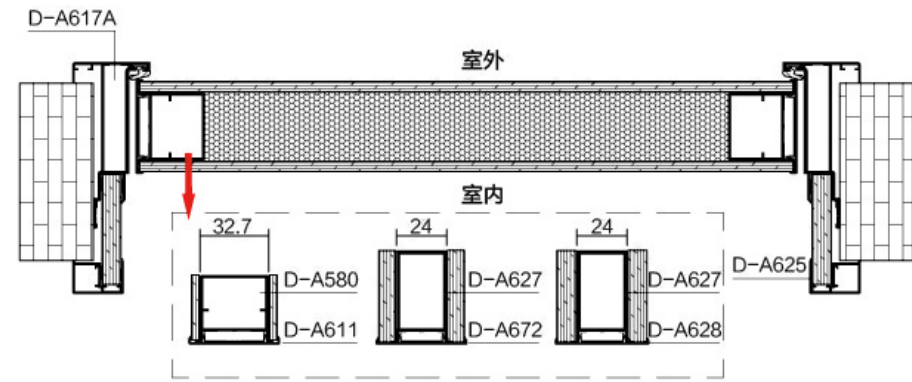

**锁具配置**  
 标配: 米思锁具  
 标配: 极简一字锁

**合页配置**  
 标配: 偏轴五孔合页 标配: 专用侧隐合页  
 选配: 天地合页

**辅件配置**  
 主框: 9.5\*49.5 一体角码  
 主框: 5.4\*10 防撞胶条  
 副框: 9\*12 一体角码  
 副框: 7.3\*1.4 组角片  
 龙骨: 万能角码  
 龙骨: 32.7mm 蜂窝芯 (4/5mm)  
 龙骨: 24mm 蜂窝芯 (8/9mm)  
 下横: 下横连接角铝 (纯平扇用)

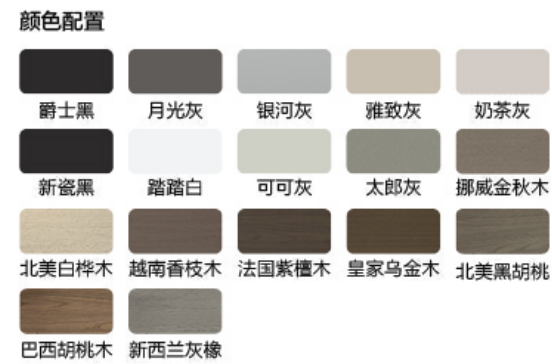

D-A617A	名称: 主框	壁厚: 1.6mm	米重: 0.884kg/m	长度: 5.5m
		4 支 / 扎		

D-A625	名称: 副框	壁厚: 1.2mm	米重: 0.291kg/m	长度: 5.5m
		10 支 / 扎		

D-A580	名称: 龙骨 (4/5mm)	壁厚: 1.4mm	米重: 0.511kg/m	长度: 6m
		6 支 / 扎		

D-A575	名称: 龙骨盖板 (5mm)	壁厚: 2.0mm	米重: 0.245kg/m	长度: 6m
		10 支 / 扎		

D-A611	名称: 龙骨盖板 (4mm)	壁厚: 2.0mm	米重: 0.226kg/m	长度: 6m
		10 支 / 扎		

D-A627	名称: 龙骨 (8/9mm)	壁厚: 1.8mm	米重: 0.565kg/m	长度: 6m
		6 支 / 扎		

D-A628	名称: 龙骨盖板 (9mm)	壁厚: 2.0mm	米重: 0.216kg/m	长度: 6m
		10 支 / 扎		

D-A672	名称: 龙骨盖板 (8mm)	壁厚: 2.0mm	米重: 0.194kg/m	长度: 6m
		10 支 / 扎		

D-A664	名称: 子母收口 (5mm)	壁厚: 1.2mm	米重: 0.217kg/m	长度: 5.5m
		10 支 / 扎		

D-A661	名称: 子母收口 (9mm)	壁厚: 2.0mm	米重: 0.236kg/m	长度: 5.5m
		10 支 / 扎		

D-A690	名称: 45 龙骨中横	壁厚: 1.4mm	米重: 0.901kg/m	长度: 6m
		10 支 / 扎		

D-A585	名称: 防潮条	壁厚: 1.2mm	米重: 0.228kg/m	长度: 3m
		10 支 / 扎		

D-A614	名称: 单包收口条	壁厚: 1.0mm	米重: 0.195kg/m	长度: 5.5m
		10 支 / 扎		

D-A673	名称: 观察窗 A	壁厚: 1.4mm	米重: 0.174kg/m	长度: 3m
		10 支 / 扎		

D-A674	名称: 观察窗 B	壁厚: 1.4mm	米重: 0.174kg/m	长度: 3m
		10 支 / 扎		

纯平款 (算料公式请咨询沟通群内设计师)

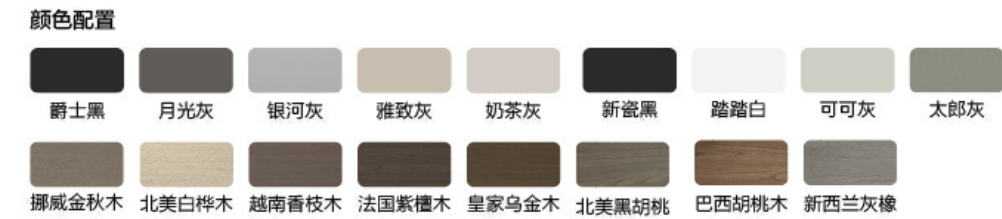
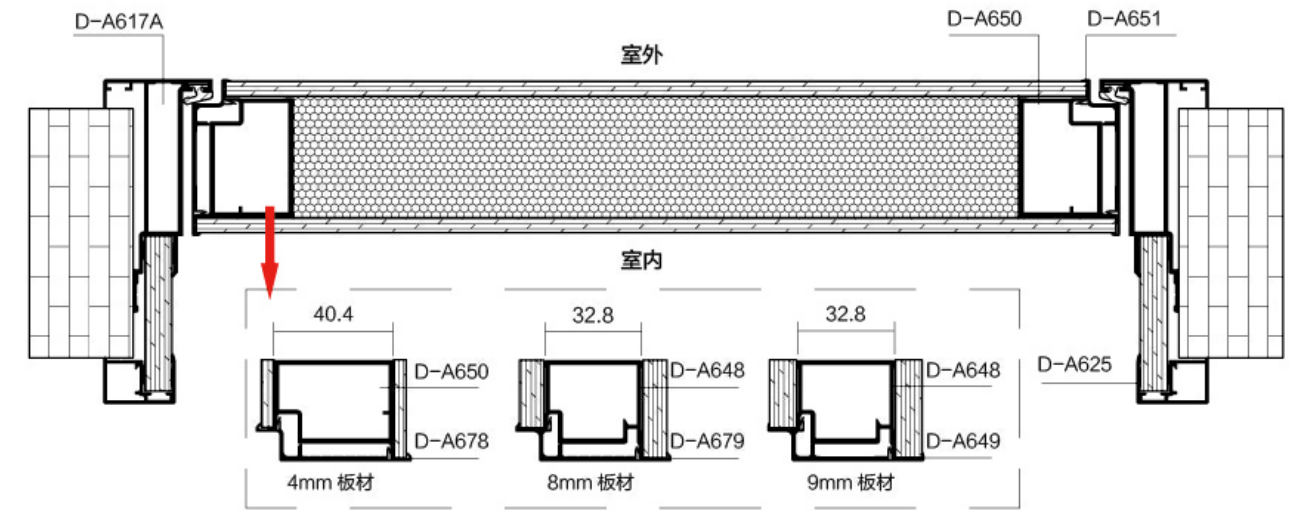

D-A649	名称: 龙骨盖板 (9mm)	壁厚: 1.8mm	米重: 0.292kg/m	长度: 5.5m
		10 支 / 扎		

D-A679	名称: 龙骨盖板 (8mm)	壁厚: 1.8mm	米重: 0.298kg/m	长度: 5.5m
		10 支 / 扎		

D-A654	名称: 下横 (4/5/8/9mm)	壁厚: 1.4mm	米重: 0.591kg/m	长度: 6m
		6 支 / 扎		

D-A655	名称: 下横盖板 (5/9mm)	壁厚: 1.4mm	米重: 0.201kg/m	长度: 3m
		10 支 / 扎		

D-A680	名称: 下横盖板 (4/8mm)	壁厚: 1.4mm	米重: 0.203kg/m	长度: 3m
		10 支 / 扎		

D-A714	名称: 子母收口	壁厚: 1.8mm	米重: 0.362kg/m	长度: 6.7m
		10 支 / 扎		

D-A648	名称: 龙骨 (9mm)	壁厚: 1.6mm	米重: 0.560kg/m	长度: 5.5m
		6 支 / 扎		

D-A650	名称: 龙骨 (5mm)	壁厚: 1.6mm	米重: 0.607kg/m	长度: 5.5m
		6 支 / 扎		

常规洞口

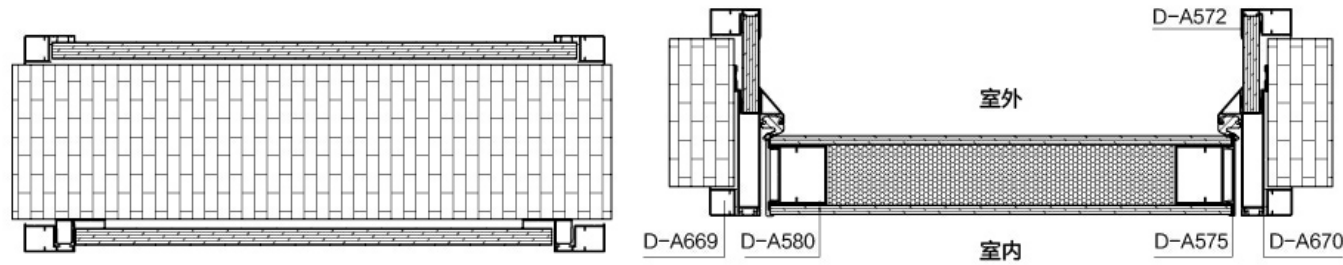

锁具配置

标配: 米思锁具  
标配: 极简一字锁

合页配置

标配: 五孔合页 标配: 通用侧隐合页  
选配: 天地合页

辅件配置

主框: 9.5\*49.5 一体角码  
主框: XA-226-1 防撞胶条  
副框: 9\*12 角码  
副框: 7.3\*1.4 组角片  
龙骨: 万能角码  
龙骨: 32.7mm 蜂窝芯 (4/5mm)  
龙骨: 24mm 蜂窝芯 (8/9mm)  
下横: 下横连接角铝

颜色配置



D-A669	
名称: 45 门楣主框	
壁厚: 1.4mm	
米重: 0.776kg/m	
长度: 5.5m	4 支 / 扎

D-A572	
名称: 通用副框	
壁厚: 1.2mm	
米重: 0.312kg/m	
长度: 5.5m	10 支 / 扎

D-A580	
名称: 龙骨 (4/5mm)	
壁厚: 1.4mm	
米重: 0.511kg/m	
长度: 6m	6 支 / 扎

D-A575	
名称: 龙骨盖板 (5mm)	
壁厚: 2.0mm	
米重: 0.245kg/m	
长度: 6m	10 支 / 扎

D-A611	
名称: 龙骨盖板 (4mm)	
壁厚: 2.0mm	
米重: 0.226kg/m	
长度: 6m	10 支 / 扎

D-A627	
名称: 龙骨 (8/9mm)	
壁厚: 1.8mm	
米重: 0.565kg/m	
长度: 6m	6 支 / 扎

D-A628	
名称: 龙骨盖板 (9mm)	
壁厚: 2.0mm	
米重: 0.216kg/m	
长度: 6m	10 支 / 扎

D-A672	
名称: 龙骨盖板 (8mm)	
壁厚: 2.0mm	
米重: 0.194kg/m	
长度: 6m	10 支 / 扎

TZC-FB01	
名称: 木龙骨盖板 (加厚)	
壁厚: 1.4mm	
米重: 0.169kg/m	
长度: 6m	10 支 / 扎

D-A689	
名称: 木龙骨盖板	
壁厚: 1.2mm	
米重: 0.146kg/m	
长度: 6m	10 支 / 扎

D-A623	
名称: 木龙骨盖板 (开槽)	
壁厚: 1.3mm	
米重: 0.213kg/m	
长度: 6m	10 支 / 扎

D-A690	
名称: 45 龙骨中横	
壁厚: 1.6mm	
米重: 0.464kg/m	
长度: 6m	10 支 / 扎

D-A585	
名称: 防潮条	
壁厚: 1.2mm	
米重: 0.228kg/m	
长度: 3m	10 支 / 扎

D-A614	
名称: 单包收口条	
壁厚: 1.0mm	
米重: 0.195kg/m	
长度: 5.5m	10 支 / 扎

D-A673	
名称: 观察窗 A	
壁厚: 1.4mm	
米重: 0.174kg/m	
长度: 3m	10 支 / 扎

高洞口

D-A674		D-A665		D-A667	
名称: 观察窗 B		名称: 主框中横		名称: 主框门楣卡条	
壁厚: 1.4mm		壁厚: 1.3mm		壁厚: 0.9mm	
米重: 0.174kg/m		米重: 0.790kg/m		米重: 0.308kg/m	
长度: 3m	10 支 / 扎	长度: 6m	4 支 / 扎	长度: 5.5m	10 支 / 扎
D-A670		D-A666		D-A668	
名称: 45 主框分体包边		名称: 副框门楣条		名称: 副框门楣卡条	
壁厚: 1.2mm		壁厚: 1.2mm		壁厚: 1.0mm	
米重: 0.244kg/m		米重: 0.192kg/m		米重: 0.164kg/m	
长度: 5.5m	10 支 / 扎	长度: 5.5m	10 支 / 扎	长度: 5.5m	10 支 / 扎

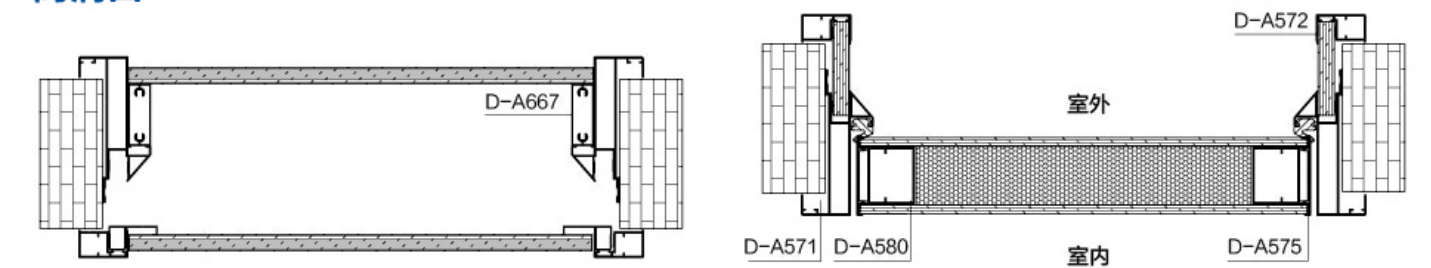

D-A571	
名称: 45 主框	
壁厚: 1.6mm	
米重: 0.901kg/m	
长度: 5.5m	4 支 / 扎

D-A666	
名称: 副框门楣条	
壁厚: 1.2mm	
米重: 0.192kg/m	
长度: 5.5m	10 支 / 扎



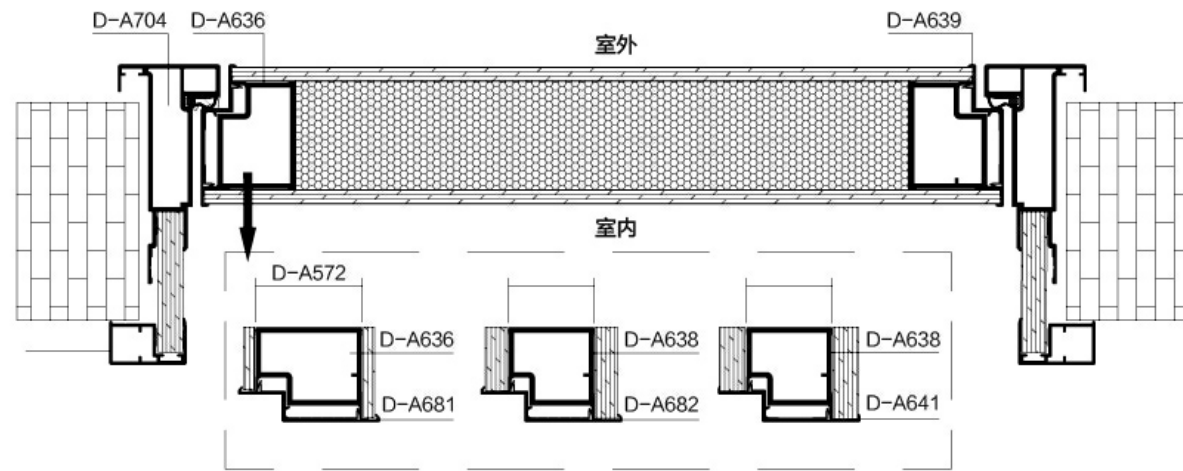

**锁具配置**

标配: 米思锁具  
标配: 极简一字锁

**合页配置**

标配: 偏轴合页

**辅件配置**

主框: 9.5\*32 一体角码  
主框: XA-227 防撞胶条  
副框: 9\*12 一体角码  
主副框: 7.3\*1.4 组角片  
龙骨: 万能角码  
龙骨: 38.7mm 蜂窝芯 (4/5mm)  
龙骨: 31.1mm 蜂窝芯 (8/9mm)  
下横: 下横连接角铝 (3X27)

**颜色配置**



<b>D-A704</b>	
名称: 50 主框	37
壁厚: 1.8mm	79.4
米重: 0.995kg/m	4 支 / 扎
长度: 5.5m	

<b>D-A635</b>	
名称: 龙骨 (4/5mm)	38.7
壁厚: 1.4mm	33.4
米重: 0.583kg/m	43.7
长度: 5.5m	6 支 / 扎

<b>D-A636</b>	
名称: 龙骨 (4/5mm)	38.7
壁厚: 2.0mm	33.4
米重: 0.720kg/m	43.7
长度: 5.5m	6 支 / 扎

<b>D-A639</b>	
名称: 龙骨盖板 (5mm)	49.9
壁厚: 2.0mm	51.5
米重: 0.302kg/m	10 支 / 扎
长度: 5.5m	

<b>D-A681</b>	
名称: 龙骨盖板 (4mm)	47.9
壁厚: 1.8mm	15.2
米重: 0.266kg/m	51.2
长度: 5.5m	10 支 / 扎

<b>D-A596</b>	
名称: 下横 (4/5mm)	37.2
壁厚: 1.5mm	38.7
米重: 0.826kg/m	6 支 / 扎
长度: 6m	

<b>D-A595</b>	
名称: 下横盖板 (5/9mm)	49.6
壁厚: 1.6mm	51.5
米重: 0.213kg/m	10 支 / 扎
长度: 3m	

<b>D-A637</b>	
名称: 龙骨 (8/9mm)	31.1
壁厚: 1.4mm	33.4
米重: 0.583kg/m	36.1
长度: 5.5m	6 支 / 扎

<b>D-A638</b>	
名称: 龙骨 (8/9mm)	31.1
壁厚: 2.0mm	33.4
米重: 0.636kg/m	36.1
长度: 5.5m	6 支 / 扎

<b>D-A641</b>	
名称: 龙骨盖板 (9mm)	49.9
壁厚: 2.0mm	51.5
米重: 0.259kg/m	10 支 / 扎
长度: 5.5m	

<b>D-A682</b>	
名称: 龙骨盖板 (8mm)	48.1
壁厚: 1.8mm	15.2
米重: 0.256kg/m	51.2
长度: 5.5m	10 支 / 扎

<b>D-A624</b>	
名称: 下横 (8/9mm)	31
壁厚: 1.5mm	35.9
米重: 0.758kg/m	6 支 / 扎
长度: 6m	

<b>D-A683</b>	
名称: 下横盖板 (4/8mm)	48.1
壁厚: 1.4mm	3.3
米重: 0.186kg/m	51.2
长度: 3m	10 支 / 扎

<b>D-A585</b>	
名称: 防潮条	9.5
壁厚: 1.2mm	30
米重: 0.228kg/m	10 支 / 扎
长度: 3m	

<b>D-A614</b>	
名称: 单包收口条	26.9
壁厚: 1.0mm	13.6
米重: 0.195kg/m	10 支 / 扎
长度: 5.5m	

<b>D-A572</b>	
名称: 通用副框	17
壁厚: 1.2mm	28
米重: 0.312kg/m	16
长度: 5.5m	10 支 / 扎



常规款

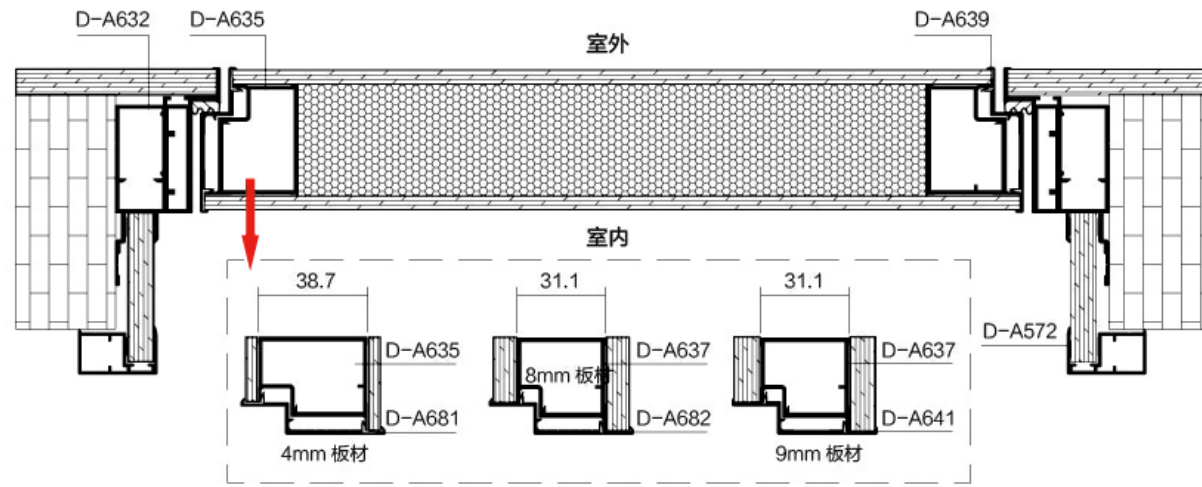

锁具配置

标配: 米思锁具  
标配: 极简一字锁

合页配置

标配: 三维合页      标配: 五孔旗形合页  
标配: 通用侧隐合页  
选配: 液压合页

辅件配置

主框: 14.2\*24.2 一体角码  
主框: 10X3 自粘皮条  
主框: 50 框固定片  
副框: 9\*12 一体角码  
主副框: 7.3\*1.4 组角片  
龙骨: 万能角码  
龙骨: 38.7mm 蜂窝芯 (4/5mm)  
龙骨: 31.1mm 蜂窝芯 (8/9mm)  
下横: 下横连接角铝

颜色配置



D-A632	名称: 50 主框 (2.0)	壁厚: 2.0mm	米重: 1.102kg/m	长度: 5.5m
		37.2	77.2	4 支 / 扎

D-A635	名称: 龙骨 (4/5mm)	壁厚: 1.4mm	米重: 0.583kg/m	长度: 5.5m	
		38.7	33.4	43.7	6 支 / 扎

D-A636	名称: 龙骨 (4/5mm)	壁厚: 2.0mm	米重: 0.720kg/m	长度: 5.5m	
		38.7	33.4	43.7	6 支 / 扎

D-A639	名称: 龙骨盖板 (5mm)	壁厚: 2.0mm	米重: 0.302kg/m	长度: 5.5m
		49.9	51.5	10 支 / 扎

D-A681	名称: 龙骨盖板 (4mm)	壁厚: 1.8mm	米重: 0.266kg/m	长度: 5.5m	
		47.9	15.2	51.2	10 支 / 扎

D-A596	名称: 下横 (4/5mm)	壁厚: 1.5mm	米重: 0.826kg/m	长度: 6m
		37.2	38.7	6 支 / 扎

D-A595	名称: 下横盖板 (5/9mm)	壁厚: 1.6mm	米重: 0.213kg/m	长度: 3m	
		49.6	3	51.5	10 支 / 扎

D-A637	名称: 龙骨 (8/9mm)	壁厚: 1.4mm	米重: 0.583kg/m	长度: 5.5m	
		31.1	33.4	36.1	6 支 / 扎

D-A638	名称: 龙骨 (8/9mm)	壁厚: 2.0mm	米重: 0.636kg/m	长度: 5.5m	
		31.1	33.4	36.1	6 支 / 扎

D-A641	名称: 龙骨盖板 (9mm)	壁厚: 2.0mm	米重: 0.259kg/m	长度: 5.5m	
		49.9	3	51.5	10 支 / 扎

D-A682	名称: 龙骨盖板 (8mm)	壁厚: 1.8mm	米重: 0.256kg/m	长度: 5.5m	
		48.1	15.2	51.2	10 支 / 扎

D-A624	名称: 下横 (8/9mm)	壁厚: 1.5mm	米重: 0.758kg/m	长度: 6m
		31	35.9	6 支 / 扎

D-A683	名称: 下横盖板 (4/8mm)	壁厚: 1.4mm	米重: 0.186kg/m	长度: 3m	
		48.1	3.3	51.2	10 支 / 扎

D-A585	名称: 防潮条	壁厚: 1.2mm	米重: 0.228kg/m	长度: 3m
		30	9.5	10 支 / 扎

D-A614	名称: 单包收口条	壁厚: 1.0mm	米重: 0.195kg/m	长度: 5.5m
		26.9	13.6	10 支 / 扎

D-A572	名称: 通用副框	壁厚: 1.2mm	米重: 0.312kg/m	长度: 5.5m	
		17	28	16	10 支 / 扎

子母款 (算料公式请咨询沟通群内设计师)

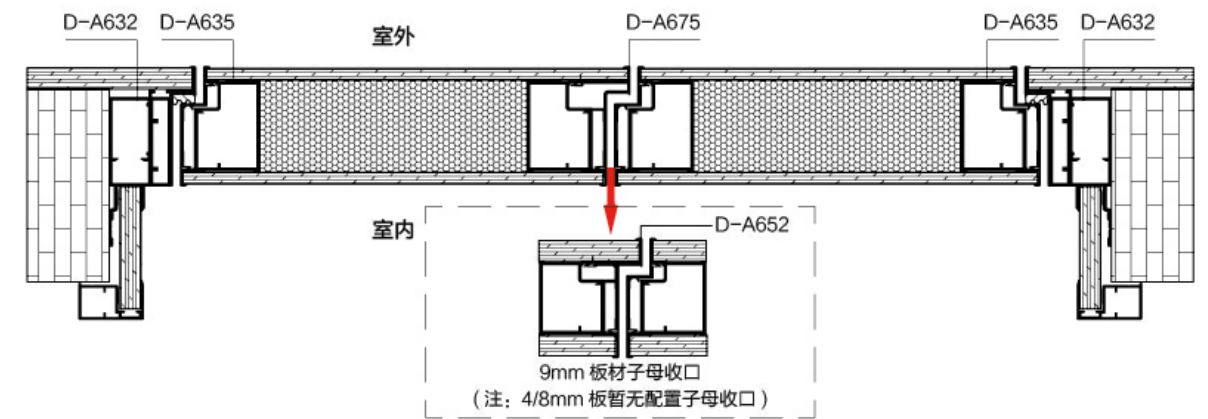

D-A652	名称: 子母收口 (9mm)	壁厚: 1.8mm	米重: 0.332kg/m	长度: 5.5m	
		49.9	25.2	51.5	10 支 / 扎

D-A675	名称: 子母收口 (5mm)	壁厚: 1.8mm	米重: 0.342kg/m	长度: 5.5m	
		49.9	25.2	51.5	10 支 / 扎

**简易款** (在常规款的基础上更换一支主框, 其它材料不变, 算料公式有变化)

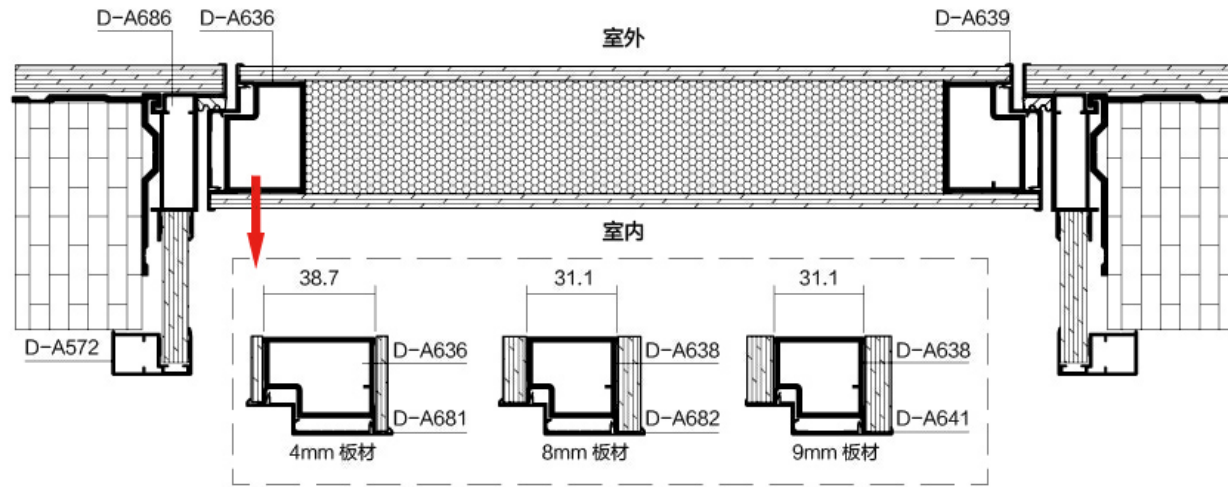

**锁具配置**

标配: 米思锁具  
标配: 极简一字锁

**合页配置**

标配: 偏轴合页

**辅件配置**

主框: 9.5\*32 经济角码  
主框: 10X3 自粘皮条  
主框: 50 经济固定片  
副框: 9\*12 一体角码  
主副框: 7.3\*1.4 组角片  
龙骨: 万能角码  
龙骨: 38.7mm 蜂窝芯 (4/5mm)  
龙骨: 31.1mm 蜂窝芯 (8/9mm)  
下横: 下横连接角铝  
安装固定片

**颜色配置**



D-A686	
名称: 50 简易主框	
壁厚: 2.0mm	
米重: 0.665kg/m	
长度: 5.5m	

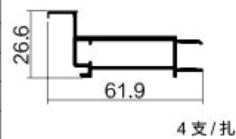

在常规款的基础上更换一支主框, 其它材料不变, 算料公式有变化。

**升级款** (在常规款的基础上更换一支主框, 其它材料不变, 算料公式有变化)

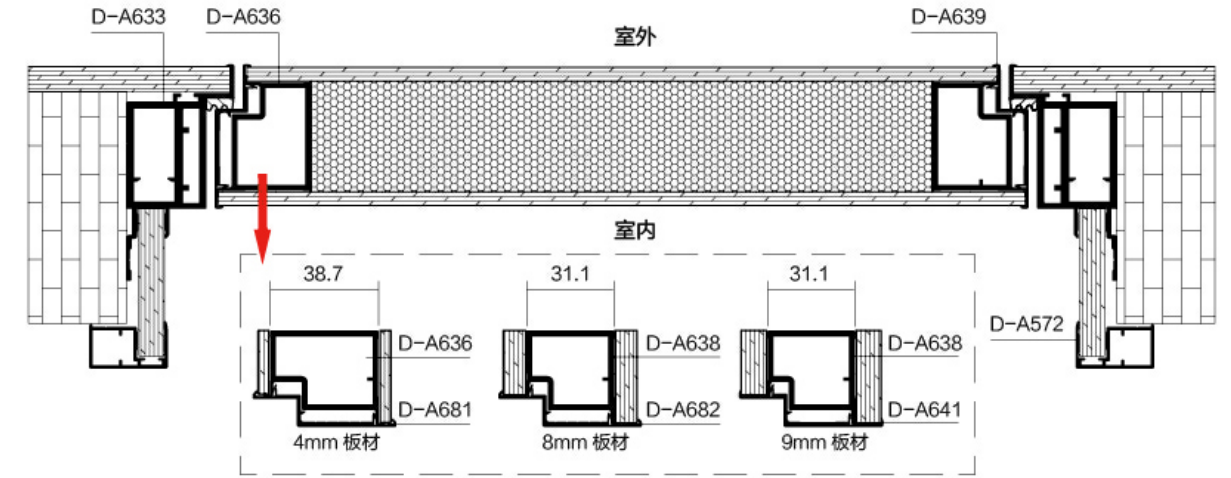

**锁具配置**

标配: 米思锁具  
标配: 极简一字锁

**合页配置**

标配: 三维合页  
标配: 通用侧隐合页  
选配: 液压合页  
标配: 五孔旗形合页

**辅件配置**

主框: 14.2\*24.2 一体角码  
主框: 10X3 自粘皮条  
主框: 50 框固定片  
副框: 9\*12 一体角码  
主副框: 7.3\*1.4 组角片  
龙骨: 万能角码  
龙骨: 38.7mm 蜂窝芯 (4/5mm)  
龙骨: 31.1mm 蜂窝芯 (8/9mm)  
下横: 下横连接角铝

**颜色配置**



D-A633	
名称: 50 主框 (3.0)	
壁厚: 3.0mm	
米重: 1.443kg/m	
长度: 5.5m	

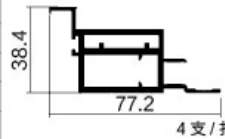

在常规款的基础上更换一支主框, 其它材料不变, 算料公式有变化。

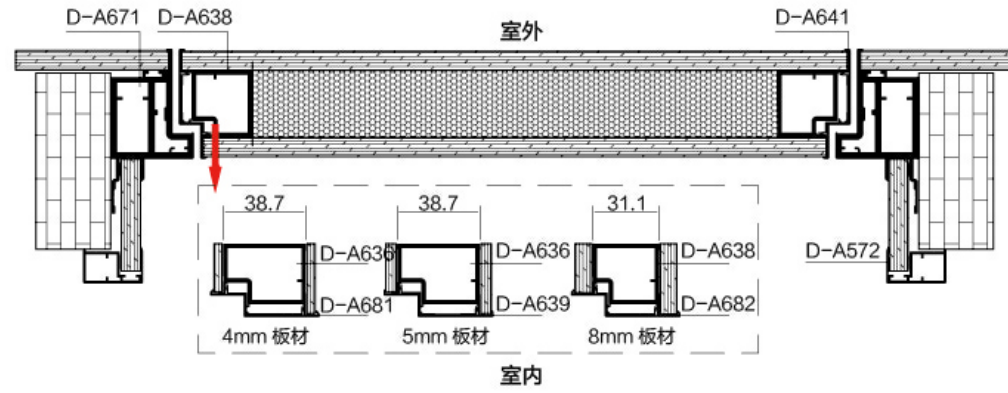

锁具配置

标配: 米思锁具  
标配: 极简一字锁

合页配置

标配: 三维合页

辅件配置

主框: 14.2\*24.2 一体角码  
主框: 10X3 自粘皮条  
副框: 9\*12 一体角码  
主副框: 7.3\*1.4 组角片  
龙骨: 万能角码  
龙骨: 38.7mm 蜂窝芯 (4/5mm)  
龙骨: 31.1mm 蜂窝芯 (8/9mm)  
下横: 下横连接角铝

颜色配置

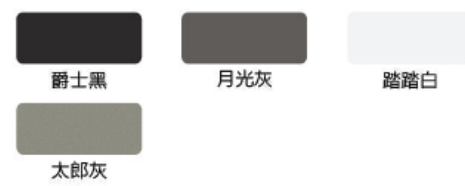

D-A671	
名称: 主框	38.9
壁厚: 3.0mm	
米重: 1.713kg/m	77.2
长度: 5.5m	2 支/扎

D-A635	
名称: 龙骨 (4/5mm)	38.7
壁厚: 1.4mm	33.4
米重: 0.583kg/m	43.7
长度: 5.5m	6 支/扎

D-A636	
名称: 龙骨 (4/5mm)	38.7
壁厚: 2.0mm	33.4
米重: 0.720kg/m	43.7
长度: 5.5m	6 支/扎

D-A639	
名称: 龙骨盖板 (5mm)	49.9
壁厚: 2.0mm	51.5
米重: 0.302kg/m	
长度: 5.5m	10 支/扎

D-A681	
名称: 龙骨盖板 (4mm)	47.9
壁厚: 1.8mm	15.2
米重: 0.266kg/m	51.2
长度: 5.5m	10 支/扎

D-A596	
名称: 下横 (4/5mm)	37.2
壁厚: 1.5mm	38.7
米重: 0.826kg/m	
长度: 6m	6 支/扎

D-A595	
名称: 下横盖板 (5/9mm)	49.6
壁厚: 1.6mm	51.5
米重: 0.213kg/m	
长度: 3m	10 支/扎

D-A637	
名称: 龙骨 (8/9mm)	31.1
壁厚: 1.4mm	33.4
米重: 0.583kg/m	36.1
长度: 5.5m	6 支/扎

D-A638	
名称: 龙骨 (8/9mm)	31.1
壁厚: 2.0mm	33.4
米重: 0.636kg/m	36.1
长度: 5.5m	6 支/扎

D-A641	
名称: 龙骨盖板 (9mm)	49.9
壁厚: 2.0mm	51.5
米重: 0.259kg/m	
长度: 5.5m	10 支/扎

D-A682	
名称: 龙骨盖板 (8mm)	48.1
壁厚: 1.8mm	15.2
米重: 0.256kg/m	51.2
长度: 5.5m	10 支/扎

D-A624	
名称: 下横 (8/9mm)	31
壁厚: 1.5mm	35.9
米重: 0.758kg/m	
长度: 6m	6 支/扎

D-A683	
名称: 下横盖板 (4/8mm)	48.1
壁厚: 1.4mm	33
米重: 0.186kg/m	51.2
长度: 3m	10 支/扎

D-A675	
名称: 子母收口 (5mm)	49.9
壁厚: 1.8mm	25.2
米重: 0.342kg/m	51.5
长度: 5.5m	10 支/扎

D-A652	
名称: 子母收口 (9mm)	49.9
壁厚: 1.8mm	25.2
米重: 0.332kg/m	51.5
长度: 5.5m	10 支/扎

D-A585	
名称: 防潮条	30
壁厚: 1.2mm	9.5
米重: 0.228kg/m	
长度: 3m	10 支/扎

D-A614	
名称: 单包收口条	26.9
壁厚: 1.0mm	13.6
米重: 0.195kg/m	
长度: 5.5m	10 支/扎

D-A572	
名称: 通用副框	17
壁厚: 1.2mm	28
米重: 0.312kg/m	16
长度: 5.5m	10 支/扎

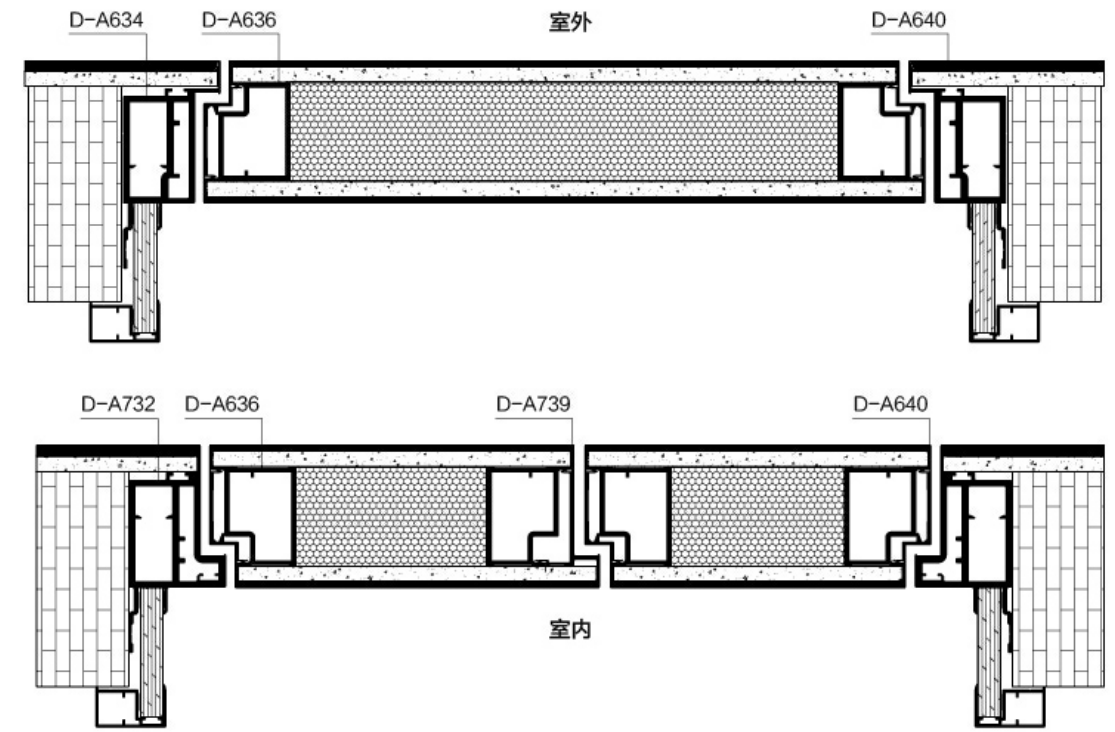

锁具配置

标配: 米思锁具 (小锁体)  
选配: 米思锁具 (大锁体)

合页配置

标配: 三维合页  
标配: 五孔旗形合页  
标配: 9代/12代侧隐合页

辅件配置

主框: 14.2\*24.2 一体角码  
主框: 10X3 自粘皮条  
副框: 9\*12 一体角码  
主副框: 7.3\*1.4 组角片  
龙骨: 万能角码  
龙骨: 38.7mm 蜂窝芯  
全隐固定片

颜色配置



D-A634	
名称: 批灰主框	38.2
壁厚: 3.0mm	81.8
米重: 1.505kg/m	
长度: 5.5m	4 支/扎

D-A635	
名称: 龙骨 (4/5mm)	38.7
壁厚: 1.4mm	33.4
米重: 0.583kg/m	43.7
长度: 5.5m	6 支/扎

D-A636	
名称: 龙骨 (4/5mm)	38.7
壁厚: 2.0mm	33.4
米重: 0.720kg/m	43.7
长度: 5.5m	6 支/扎

D-A640	
名称: 批灰盖板	51.3
壁厚: 1.4mm	56.1
米重: 0.289kg/m	
长度: 5.5m	10 支/扎

D-A647	
名称: 批灰下横盖板	51.3
壁厚: 1.4mm	2.4
米重: 0.202kg/m	56.1
长度: 3m	10 支/扎

D-A585	
名称: 防潮条	30
壁厚: 1.2mm	9.5
米重: 0.228kg/m	
长度: 3m	10 支/扎

D-A614	
名称: 单包收口条	26.9
壁厚: 1.0mm	13.6
米重: 0.195kg/m	
长度: 5.5m	10 支/扎

D-A572	
名称: 通用副框	17
壁厚: 1.2mm	28
米重: 0.312kg/m	16
长度: 5.5m	10 支/扎

D-A596	
名称: 下横 (4/5mm)	37.2
壁厚: 1.5mm	38.7
米重: 0.826kg/m	
长度: 6m	6 支/扎

D-A732	
名称: 批灰边框	38.3
壁厚: 3.0mm	81.8
米重: 1.646kg/m	
长度: 5.5m	2 支/扎

D-A739	
名称: 批灰子母收口	25.5
壁厚: 1.8mm	56.1
米重: 0.348kg/m	
长度: 5.5m	10 支/扎

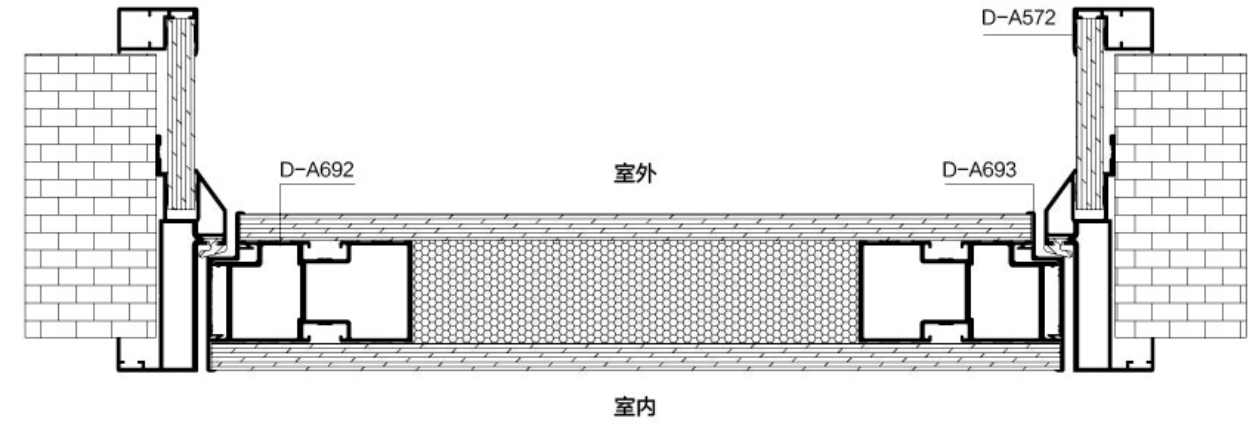

**锁具配置**

标配: 米思锁具  
标配: 极简一字锁

**合页配置**

标配: 五孔旗形合页  
标配: 9代侧隐合页

**辅件配置**

主框: 9.5\*49.5 一体角码  
主框: 226 皮条  
副框: 9\*12 一体角码  
主副框: 7.3\*1.4 组角片  
龙骨: 万能角码  
龙骨: 35mm 蜂窝芯  
14.6X1.8 角码

**颜色配置**

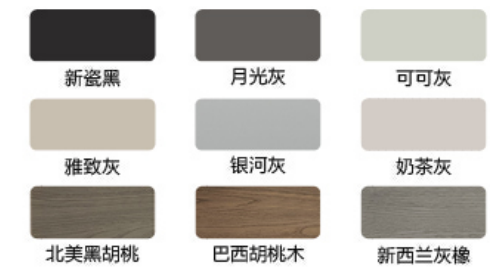

**D-A709**

名称: 55 主框  
壁厚: 2.0mm  
米重: 0.986kg/m  
长度: 5.5m



**D-A692**

名称: 龙骨  
壁厚: 2.0mm  
米重: 1.172kg/m  
长度: 5.5m

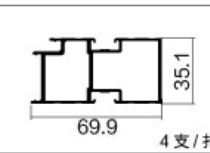

**D-A693**

名称: 龙骨盖板  
壁厚: 2.0mm  
米重: 0.310kg/m  
长度: 5.5m

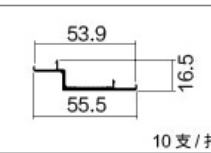

**D-A694**

名称: 下盖板  
壁厚: 1.6mm  
米重: 0.240kg/m  
长度: 3m

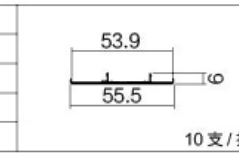

**D-A702**

名称: 子母收口  
壁厚: 1.6mm  
米重: 0.347kg/m  
长度: 5.5m

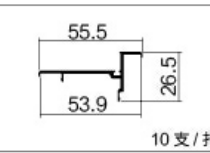

**D-A585**

名称: 防潮条  
壁厚: 1.2mm  
米重: 0.228kg/m  
长度: 3m

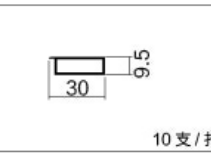

**D-A749**

名称: 55 外平外开隐框  
壁厚: 2.5mm  
米重: 1.268kg/m  
长度: 5.5m

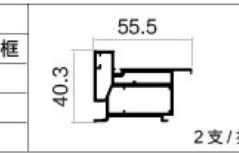

隐框款

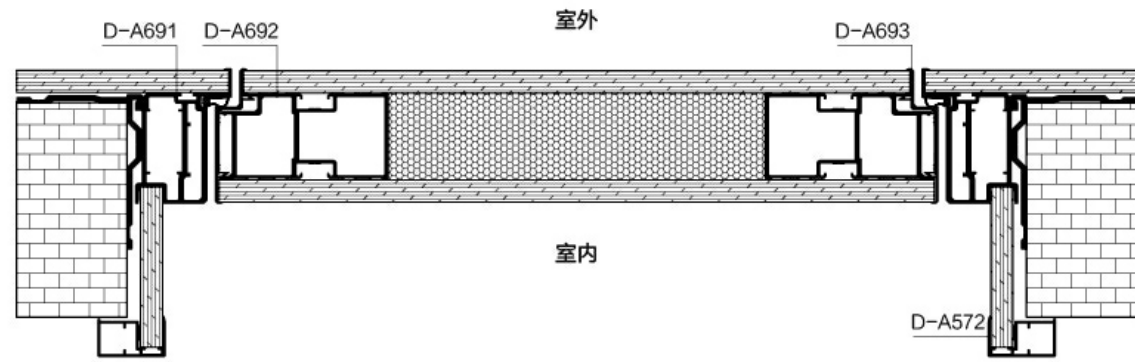

锁具配置

标配: 米思锁具  
标配: 极简一字锁

合页配置

标配: 三维合页  
标配: 五孔旗形合页  
标配: 9代侧隐合页

辅件配置

主框: 14.2\*24.2 一体角码  
主框: STM-017 防撞胶条  
主框: 55 框固定片  
副框: 9\*12 一体角码  
主副框: 7.3\*1.4 组角片  
龙骨: 万能角码  
龙骨: 35mm 蜂窝芯  
门扇: 磁吸插销 (子母扇用)  
14.6X1.8 组角片

颜色配置



D-A691	
名称: 55 主框	39.7
壁厚: 2.5mm	55.5
米重: 1.177kg/m	4 支 / 扎
长度: 5.5m	

D-A692	
名称: 龙骨	35
壁厚: 2.0mm	35.1
米重: 1.172kg/m	69.9
长度: 6m	4 支 / 扎

D-A733	
名称: 窄龙骨	34.55
壁厚: 2.0mm	35.1
米重: 0.683kg/m	6 支 / 扎
长度:	

D-A692A	
名称: 定位龙骨	35.1
壁厚: 1.7mm	71.5
米重: 0.989kg/m	23
长度:	4 支 / 扎

D-A693	
名称: 龙骨盖板	53.9
壁厚: 2.0mm	16.5
米重: 0.310kg/m	55.5
长度: 5.5m	10 支 / 扎

D-A694	
名称: 下盖板	53.9
壁厚: 1.6mm	55.5
米重: 0.240kg/m	10 支 / 扎
长度: 3m	

D-A702	
名称: 子母收口	55.5
壁厚: 1.6mm	53.9
米重: 0.347kg/m	26.5
长度: 5.5m	10 支 / 扎

D-A585	
名称: 防潮条	9.5
壁厚: 1.2mm	30
米重: 0.228kg/m	10 支 / 扎
长度: 3m	

D-A614	
名称: 单包收口条	26.9
壁厚: 1.0mm	13.6
米重: 0.195kg/m	10 支 / 扎
长度: 5.5m	

D-A572	
名称: 通用副框	17
壁厚: 1.2mm	28
米重: 0.312kg/m	16
长度: 5.5m	10 支 / 扎

D-A703	
名称: 板材固定件	17.1
壁厚: 2.0mm	47.1
米重: 0.573kg/m	
长度: 3m	

隐框外平外开 (算料公式请咨询沟通群内设计师)

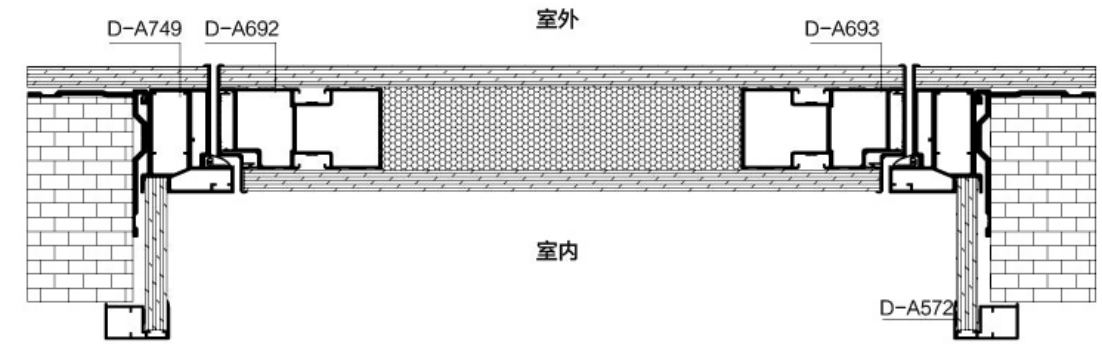

D-A749	
名称: 55 外平外开隐框	55.5
壁厚: 2.5mm	40.3
米重: 1.268kg/m	2 支 / 扎
长度: 5.5m	

外平内开与隐框款与外平外平隐框款门扇料料通用, 其它材料不变, 算料公式有变化。

明框款 (算料公式请咨询沟通群内设计师)

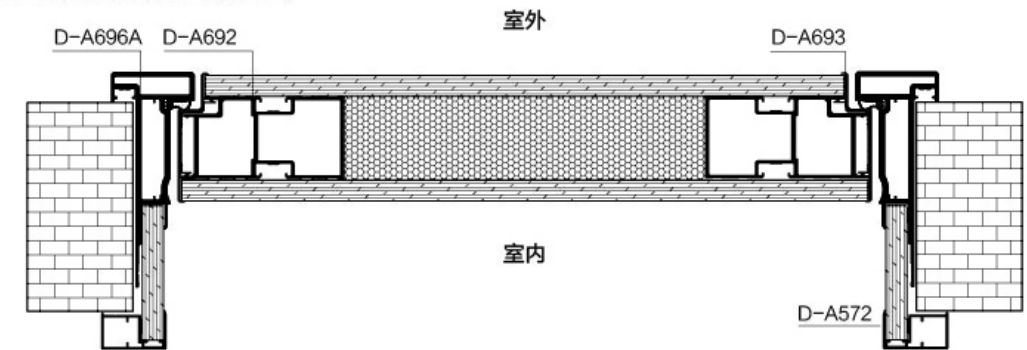

D-A696A	
名称: 明边框	35
壁厚: 2.5mm	10
米重: 1.353kg/m	9.4
长度: 5.5m	90.4
	4 支 / 扎

在隐框款的基础上更换一支主框, 其它材料不变, 算料公式有变化。

子母扇 (算料公式请咨询沟通群内设计师)

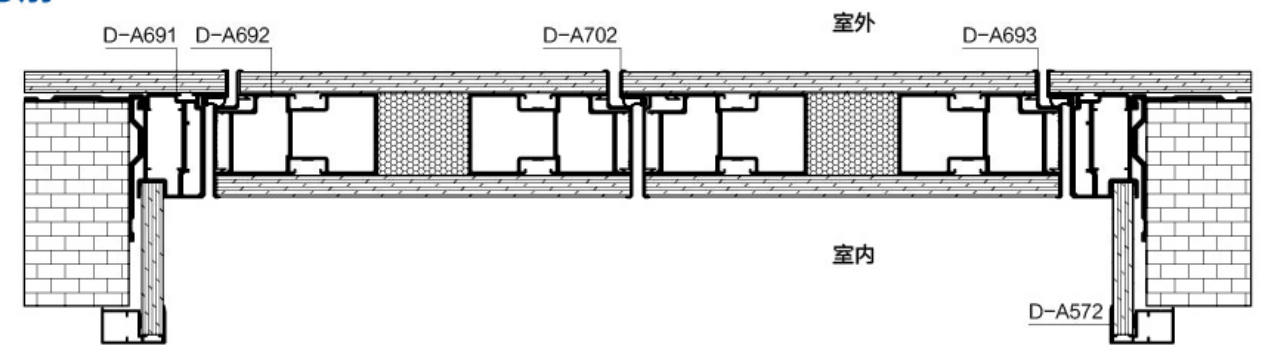

D-A702	
名称: 子母收口	55.5
壁厚: 1.6mm	53.9
米重: 0.347kg/m	26.5
长度: 5.5m	10 支 / 扎

隐框款与明框款子母门收口料通用, 其它材料不变, 算料公式有变化。

### 明框款

**锁具配置**

标配: 米思锁具 (加长杆)

**合页配置**

标配: GXA-09

**辅件配置**

主框: 6\*35.2 一体角码  
 主框: 专用磁吸胶条  
 副框: 9\*12 一体角码  
 副框: 7.3\*1.4 组角片  
 龙骨: 万能角码  
 门扇: 39 蜂窝芯  
 门扇: 14.6X1.8 角码  
 安装固定片

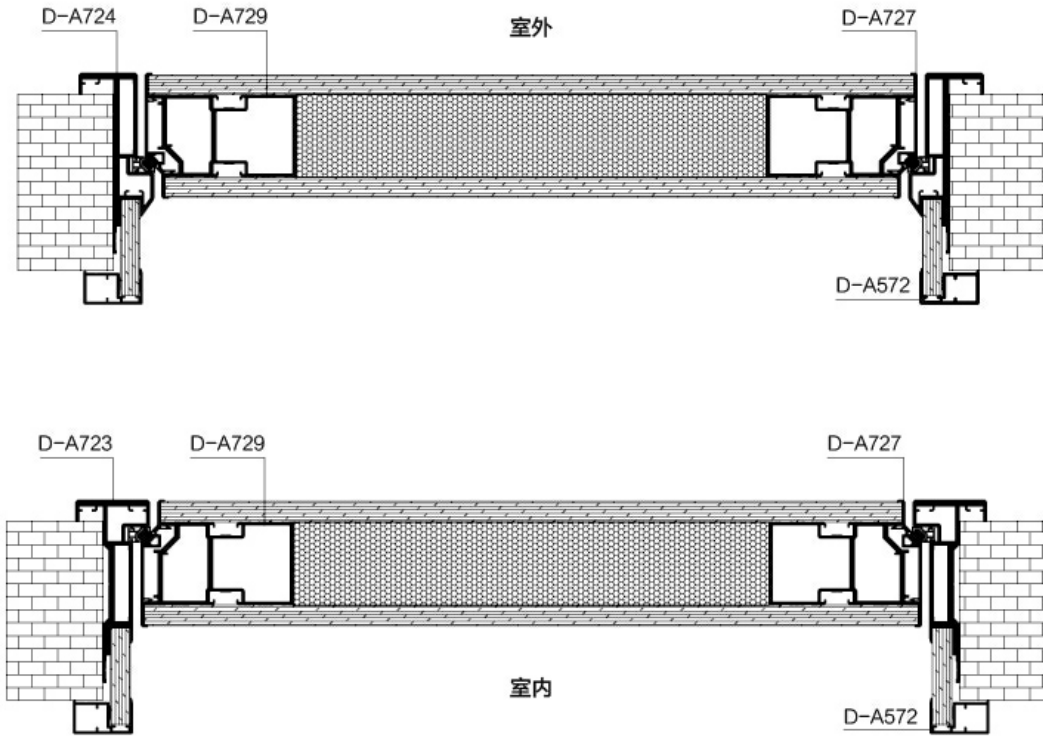

<b>D-A723</b>	
名称: 60 外平内开主框	
壁厚: 3.0mm	
米重: 1.449kg/m	
长度: 5.5m	
	4支/扎

<b>D-A724</b>	
名称: 60 内平内开主框	
壁厚: 3.0mm	
米重: 1.442kg/m	
长度: 5.5m	
	4支/扎

<b>D-A572</b>	
名称: 通用副框	
壁厚: 1.2mm	
米重: 0.312kg/m	
长度: 5.5m	
	10支/扎

<b>D-A729</b>	
名称: 60 龙骨	
壁厚: 2.5mm	
米重: 1.328kg/m	
长度: 6m	
	4支/扎

<b>D-A727</b>	
名称: 60 磁吸盖板	
壁厚: 1.6mm	
米重: 0.343kg/m	
长度: 5.5m	
	10支/扎

<b>D-A728</b>	
名称: 60 下横盖板	
壁厚: 1.6mm	
米重: 0.323kg/m	
长度: 3m	
	10支/扎

<b>D-A730</b>	
名称: 防尘下横盖板	
壁厚: 1.5mm	
米重: 0.505kg/m	
长度: 3m	
	4支/扎

<b>D-A744</b>	
名称: 挂件龙骨	
壁厚: 1.6mm	
米重: 0.428kg/m	
长度: 5.5m	
	10支/扎

### 隐框款外平内开 (算料公式请咨询沟通群内设计师)

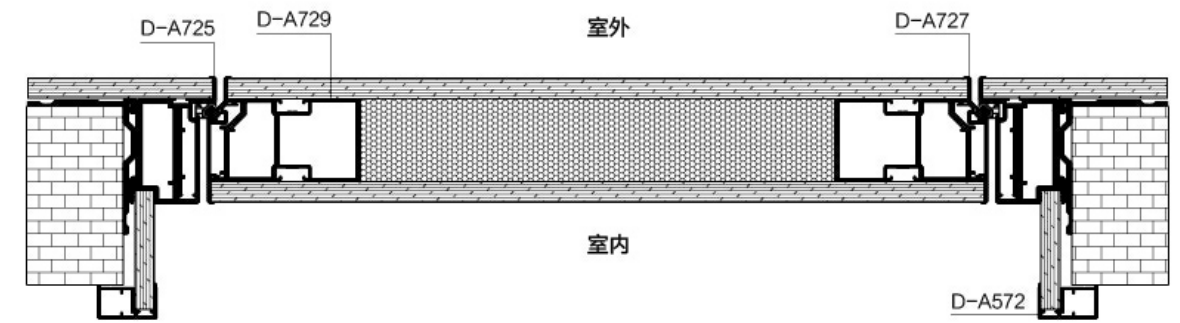

**D-A725**

名称: 60 外平内开隐框  
 壁厚: 4.0mm  
 米重: 1.643kg/m  
 长度: 5.5m

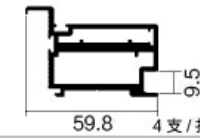

隐框款门扇料与明框款门扇料通用的, 主框用 12X38 一体角码, 算料公式有变化。

### 隐框款外平外开 (算料公式请咨询沟通群内设计师)

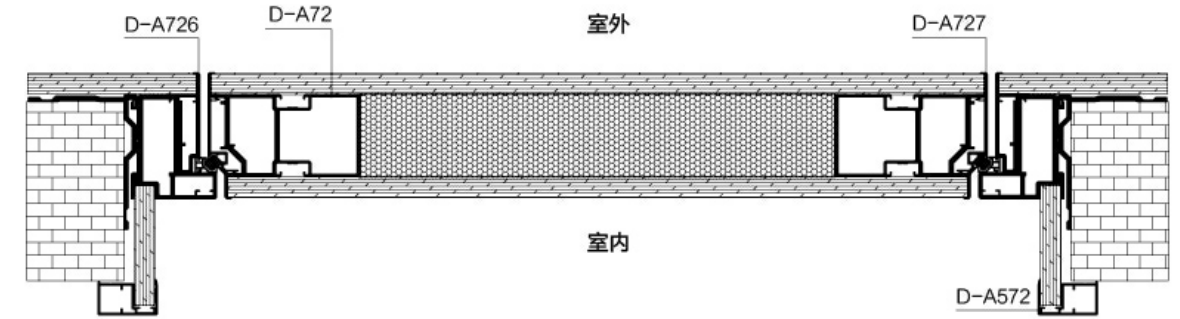

**D-A726**

名称: 60 外平外开隐框  
 壁厚: 40mm  
 米重: 1.694kg/m  
 长度: 5.5m



隐框款门扇料与明框款门扇料通用的, 主框用 12X38 一体角码, 算料公式有变化。

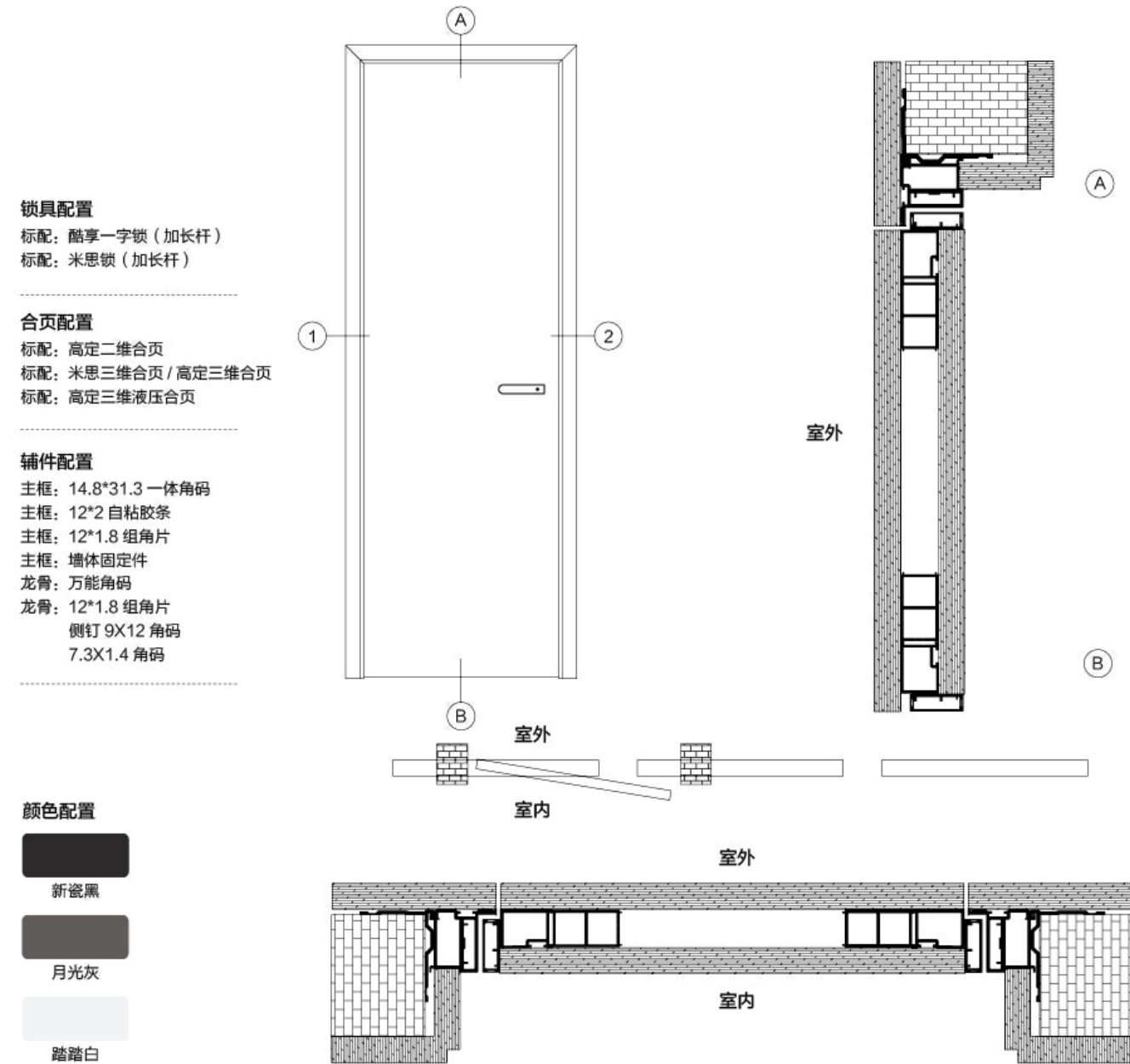

**锁具配置**

标配：酷享一字锁（加长杆）  
标配：米思锁（加长杆）

**合页配置**

标配：高定二维合页  
标配：米思三维合页 / 高定三维合页  
标配：高定三维液压合页

**辅件配置**

主框：14.8\*31.3 一体角码  
主框：12\*2 自粘胶条  
主框：12\*1.8 组角片  
主框：墙体固定件  
龙骨：万能角码  
龙骨：12\*1.8 组角片  
侧钉 9X12 角码  
7.3X1.4 角码

**颜色配置**

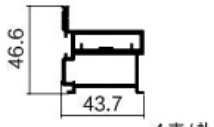

D-A734	
名称：主框	46.6 / 43.7
壁厚：2.5mm	
米重：1.394kg/m	
长度：5.5m	4支/扎

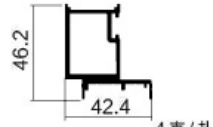
D-A735	
名称：龙骨	46.2 / 42.4
壁厚：2.0mm	
米重：0.972kg/m	
长度：6.4m	4支/扎

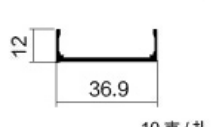
D-A736	
名称：龙骨盖板	12 / 36.9
壁厚：1.5mm	
米重：0.218kg/m	
长度：6.4m	10支/扎

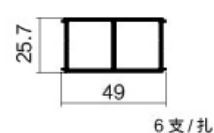
D-A738	
名称：加强中横	25.7 / 49
壁厚：1.8mm	
米重：0.801kg/m	
长度：6m	6支/扎

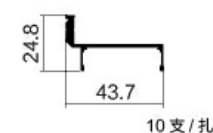
D-A737	
名称：收口盖板	24.8 / 43.7
壁厚：1.5mm	
米重：0.365kg/m	
长度：5.5m	10支/扎

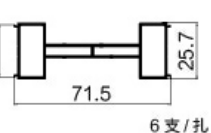
D-A743	
名称：干挂中横	24 / 71.5 / 25.7
壁厚：1.3mm	
米重：0.885kg/m	
长度：	6支/扎

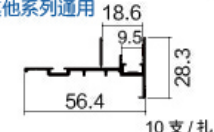
D-A746		其他系列通用
名称：副框	18.6 / 56.4 / 28.3 / 9.5	
壁厚：1.6mm		
米重：0.268kg/m		
长度：5.5m	10支/扎	

D-A745		18 免压专用
名称：副框	18.6 / 36 / 17	
壁厚：1.2mm		
米重：0.346kg/m		
长度：5.5m	10支/扎	

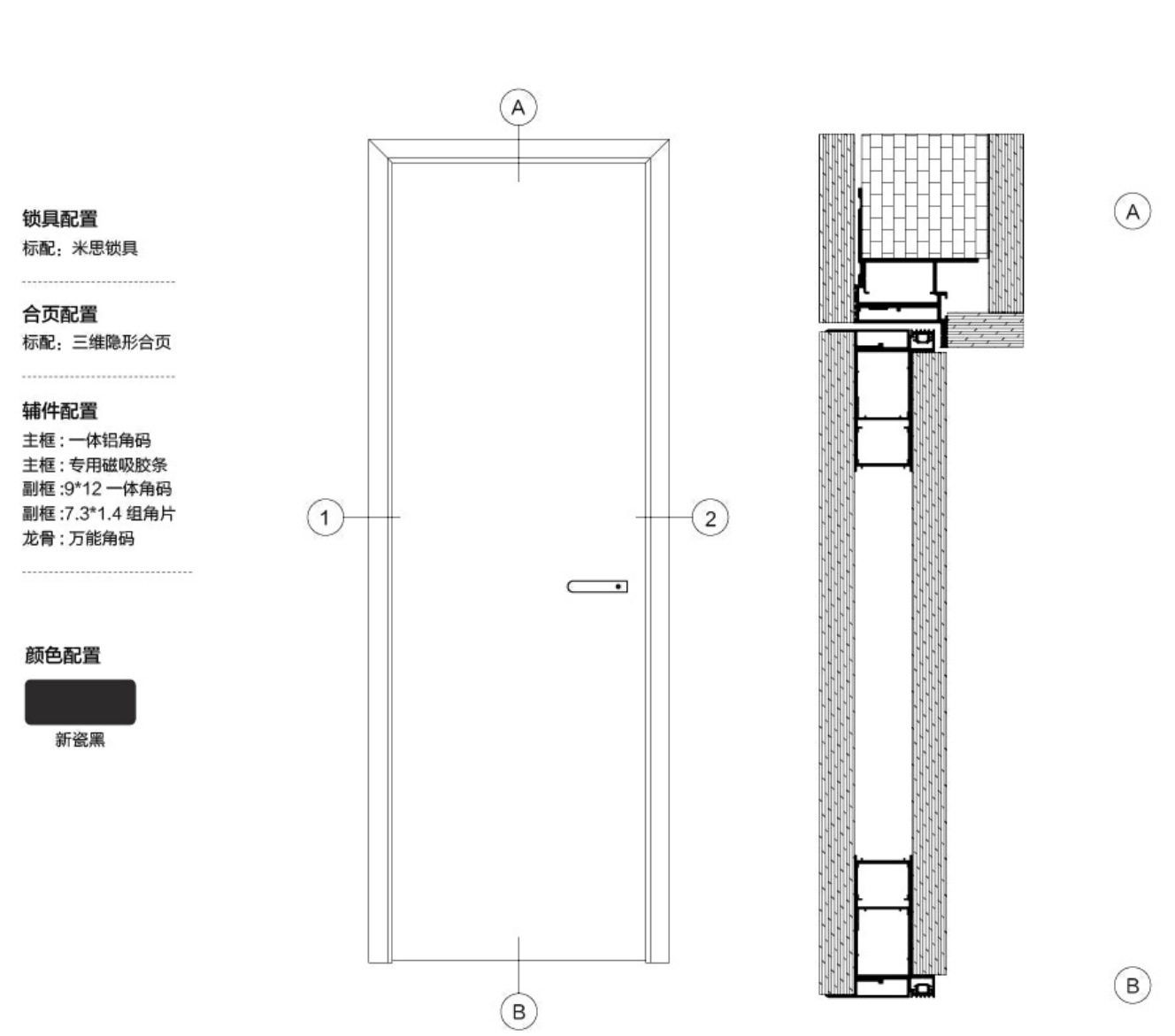

**锁具配置**

标配：米思锁具

**合页配置**

标配：三维隐形合页

**辅件配置**

主框：一体铝角码  
主框：专用磁吸胶条  
副框：9\*12 一体角码  
副框：7.3\*1.4 组角片  
龙骨：万能角码

**颜色配置**

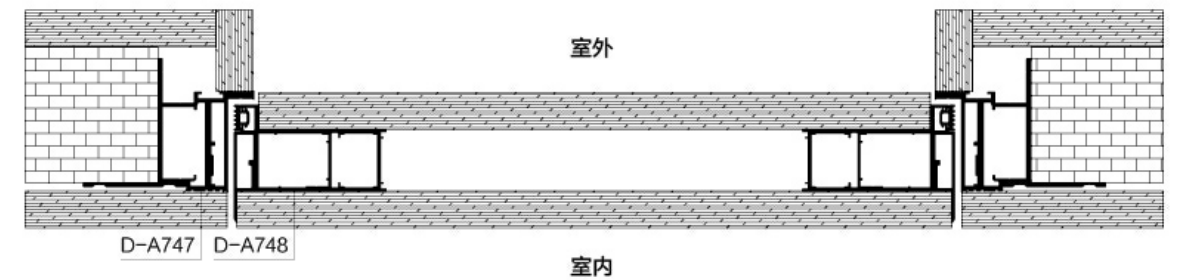

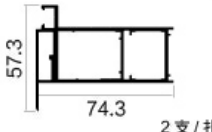
D-A748	
名称：龙骨	57.3 / 74.3
壁厚：2.5mm	
米重：1.493kg/m	
长度：6.4m	2支/扎

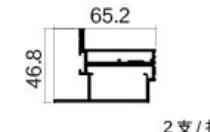
D-A747	
名称：主框	65.2 / 46.8
壁厚：2.0mm	
米重：1.481kg/m	
长度：5.5m	2支/扎

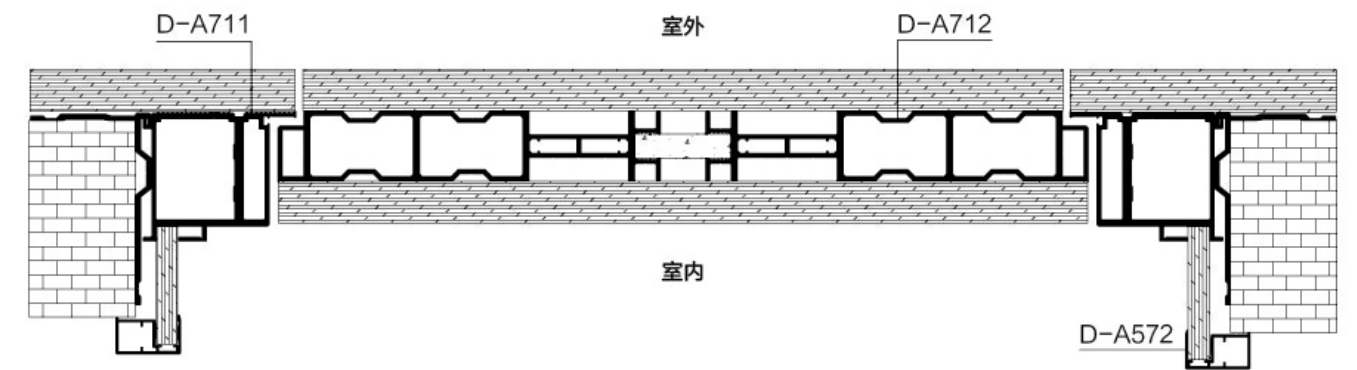

**锁具配置**

标配: 定制米思锁具

**合页配置**

标配: 干挂专用合页

**辅件配置**

主框: 41.2\*32.5 一体角码  
 主框: 防撞胶条  
 主框: 干挂固定片  
 副框: 9\*12 一体角码  
 副框: 7.3\*1.4 组角片  
 龙骨: 19.5\*120 一体角码  
 龙骨: 14.6\*1.8 组角片  
 龙骨: 9.5mm 静音毡  
 辅配: 干挂圆形字母扣  
 辅配: 方形双孔 AB 连接件

**颜色配置**

新瓷黑

D-A711	
名称: 60 主框	2 支 / 扎
壁厚: 2.0mm	
米重: 1.995kg/m	
长度: 5.5m	

D-A712	
名称: 龙骨	2 支 / 扎
壁厚: 2.0mm	
米重: 2.866kg/m	
长度: 6m	

D-A572	
名称: 通用副框	10 支 / 扎
壁厚: 1.2mm	
米重: 0.312kg/m	
长度: 5.5m	

SLXT-029	
名称: 方格条	
壁厚: 1.0mm	
米重: 0.118kg/m	
长度: 6m	20支/扎

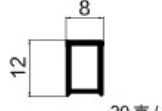
SLXT-033	
名称: 扁格条	
壁厚: 1.2mm	
米重: 0.111kg/m	
长度: 6m	20支/扎

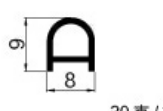
S473	
名称: 半圆格条	
壁厚: 1.0mm	
米重: 0.073kg/m	
长度: 6m	20支/扎

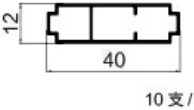
D-A742	
名称: 屏风格条	
壁厚: 1.0mm	
米重: 0.306kg/m	
长度: 6m	10支/扎

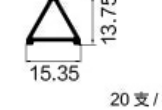
OPK-70	
名称: 三角格条	
壁厚: 1.0mm	
米重: 0.130kg/m	
长度: 4m	20支/扎

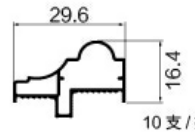
D-A740	
名称: 装饰条	
壁厚: 0.7mm	
米重: 0.216kg/m	
长度: 6m	10支/扎

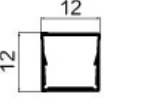
KX-YGM09	
名称: 格条	
壁厚: 1.0mm	
米重: 0.095kg/m	
长度: 3.3m	



STURDY AND  
DURABLE / 坚固耐用

-   
优选木材
-   
健康无醛
-   
防水防潮
-   
定制服务





万能角码



50 全隐外框角码  
规格: 14.2X24.2



574 副框专用  
规格: 14.6X1.8



60 磁极框专用角码  
规格: 12X38



D-A620 龙骨专用角码  
规格: 13.8X20.9



D-A621 龙骨专用角码  
规格: 41.9X20.9



45 主框角码  
规格: 9.5X49.5



副框角码  
规格: 9X12



包套组角片 (不带孔)  
规格: 7.3X1.4



磁吸款专用角码  
规格: 21.9X38.2



全隐固定片



55 固定片



包覆条 (自粘)  
规格: 9X4 黑 E-227



小包覆条 (571/573/656)  
XA226-1



包覆试 V 型 -617 专用  
规格: 5.4X10



磁吸插销



55 侧隐合页

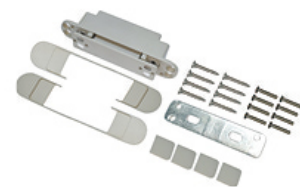

55 侧隐合页



12 代侧隐合页



天地轴合页



生态门圆锁



磁吸条



磁吸防撞条



进口防撞发泡胶条



酷享一字锁



617 侧隐合页  
(银河灰、奶茶灰、雅致灰)



五孔合页 (全系同色)

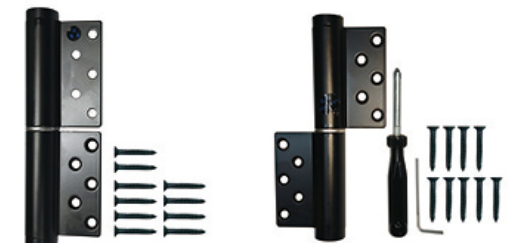

旗形液压合页



九代侧隐合页



三维合页 (隐藏式)





普通液压三维合页 (隐藏式)

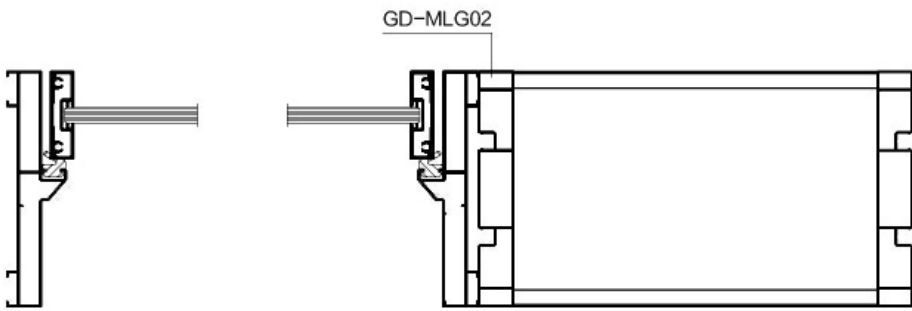
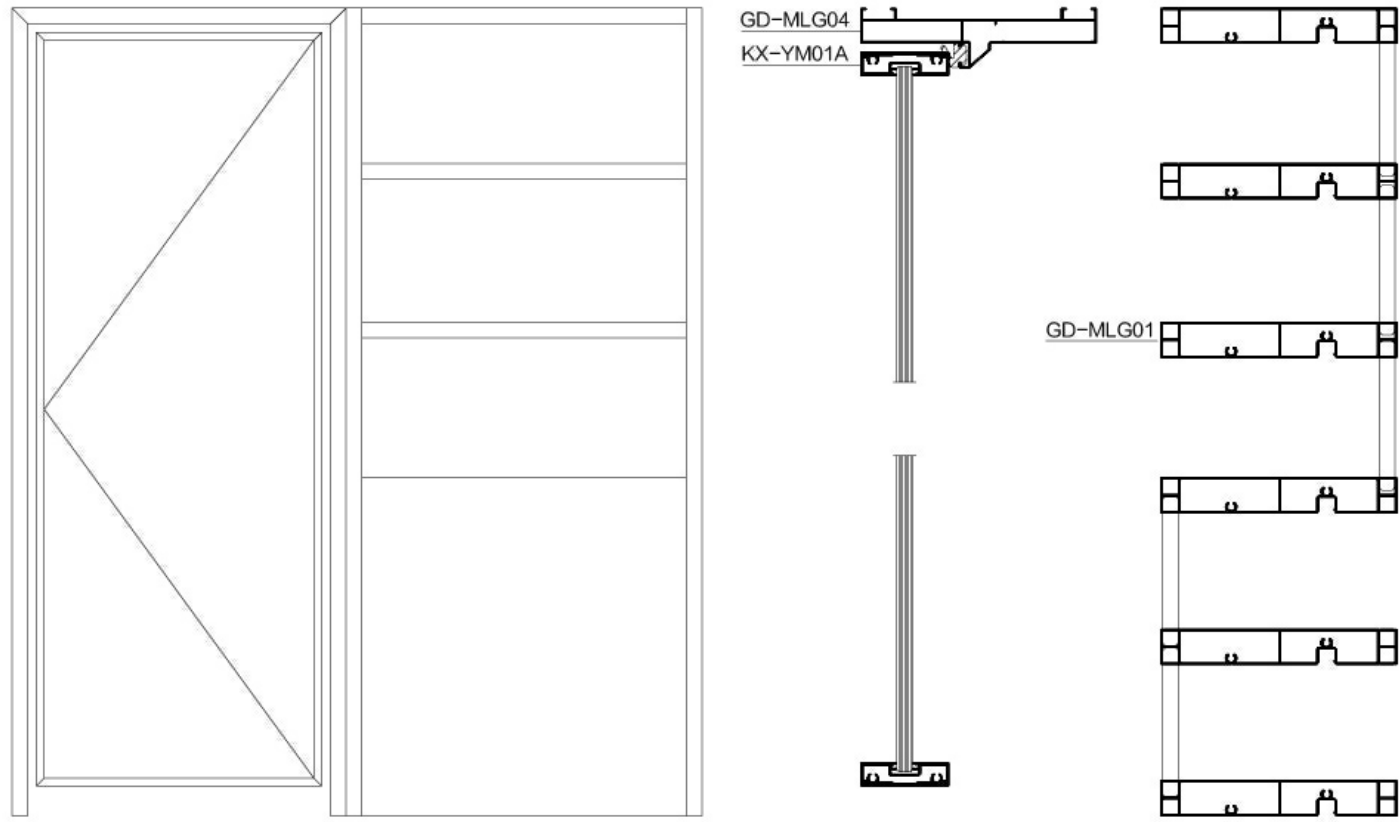

门扇护角 (5厘/9厘)

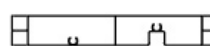

<b>GD-MLG01</b>	
名称: 层板	
壁厚: 0.9mm	
米重: 0.916kg/m	
长度: 5.5m	

<b>GD-MLG02</b>	
名称: 竖板	
壁厚: 0.9mm	
米重: 0.890kg/m	
长度: 5.5m	

<b>GD-MLG04</b>	
名称: 平开边框	
壁厚: 1.3mm	
米重: 0.937kg/m	
长度: 5.5m	

<b>KX-YM01</b>	
名称: 4512 玻璃扇	
壁厚:	
米重: 0.236kg/m	
长度: 6m	4支/扎

<b>KX-YM04</b>	
名称: 4509 玻璃扇	
壁厚:	
米重: 0.947kg/m	
长度: 6m	4支/扎

<b>KX-YM01A</b>	
名称: 4512 玻璃扇	
壁厚: 1.6mm	
米重: 0.608kg/m	
长度: 6m	4支/扎

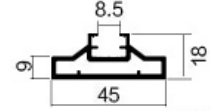
<b>KX-YM04A</b>	
名称: 4509 玻璃扇	
壁厚: 1.8mm	
米重: 0.639kg/m	
长度: 6m	4支/扎



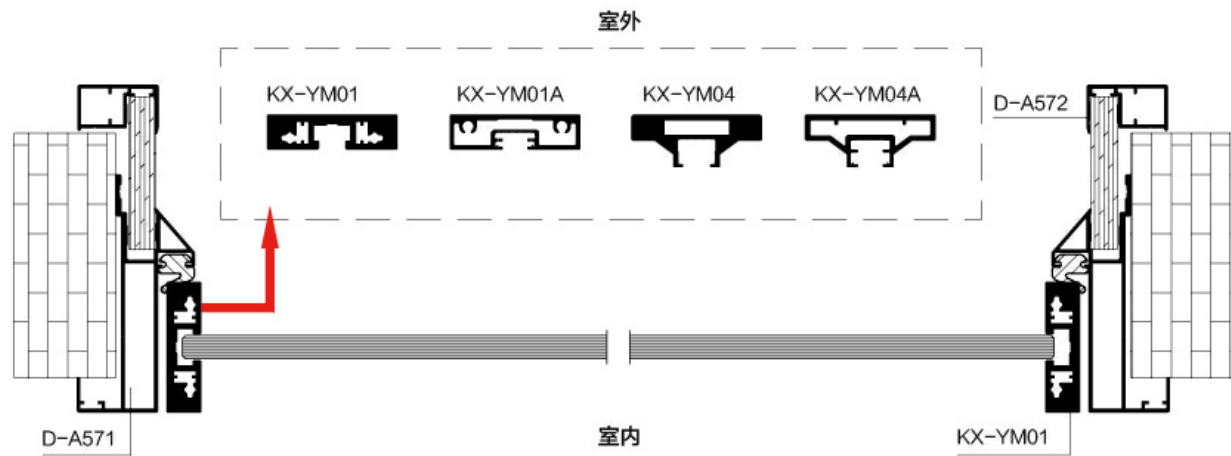

**锁具配置**

标配: YM01 一字锁

**合页配置**

标配: 天地合页  
 选配: 国轩第三代侧隐合页  
 选配: 旗形合页

**辅件配置**

主框: 9.5\*49.5 一体角码  
 主框: XA-226-1 防撞胶条  
 副框: 9\*12 一体角码  
 副框: 7.3\*1.4 组角片  
 玻璃扇: 抢单通用铁角码 (YM01)  
 玻璃扇: SK703 免打胶槽 (YM01)  
 玻璃扇: 4.7\*22.2 角码 (YM04)  
 玻璃扇: SK520 免打胶槽 (YM04)

**颜色配置**

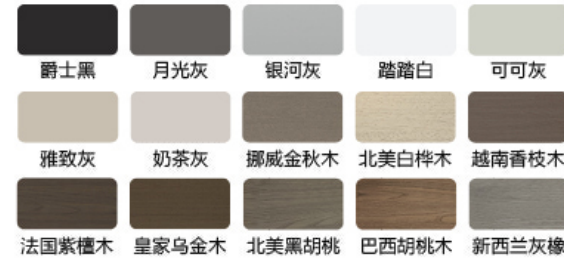

<b>D-A571</b>	
名称: 45 主框	50.1
壁厚: 1.6mm	28
米重: 0.901kg/m	82.1
长度: 5.5m	4 支/扎

<b>D-A572</b>	
名称: 通用副框	17
壁厚: 1.2mm	28
米重: 0.312kg/m	16
长度: 5.5m	10 支/扎

<b>D-A573</b>	
名称: 45 阶梯主框	28
壁厚: 1.6mm	82.1
米重: 0.901kg/m	4 支/扎
长度: 5.5m	

<b>D-A574</b>	
名称: 45 阶梯副框	20.4
壁厚: 1.3mm	28
米重: 0.276kg/m	10 支/扎
长度: 5.5m	

<b>KX-YM01</b>	
名称: 4512 玻璃扇	18
壁厚: - mm	45
米重: 0.948kg/m	12
长度: 6.2m	4 支/扎

<b>D-A741</b>	
名称: 玻璃扇收口	57.25
壁厚: 1.2mm	25
米重: 0.684kg/m	4 支/扎
长度: 6m	

<b>KX-YM04</b>	
名称: 4509 玻璃扇	18
壁厚: - mm	45
米重: 0.947kg/m	4 支/扎
长度: 6.2m	

<b>KX-YM01A</b>	
名称: 4512 玻璃扇	8.5
壁厚: 1.6mm	45
米重: 0.608kg/m	12
长度: 6.2m	4 支/扎

<b>KX-YM04A</b>	
名称: 4509 玻璃扇	8.5
壁厚: 1.8mm	45
米重: 0.639kg/m	18
长度: 6.2m	4 支/扎

<b>D-A614</b>	
名称: 单包收口条	26.9
壁厚: 1.0mm	13.6
米重: 0.195kg/m	10 支/扎
长度: 5.5m	

<b>D-A721</b>	
名称: 弧形主框	50.4
壁厚: 1.5mm	28
米重: 0.88kg/m	66.5
长度: 5.5m	4 支/扎

<b>D-A722</b>	
名称: 弧形副框	40
壁厚: 1.0mm	16
米重: 0.389kg/m	17
长度: 5.5m	10 支/扎

**简易款**

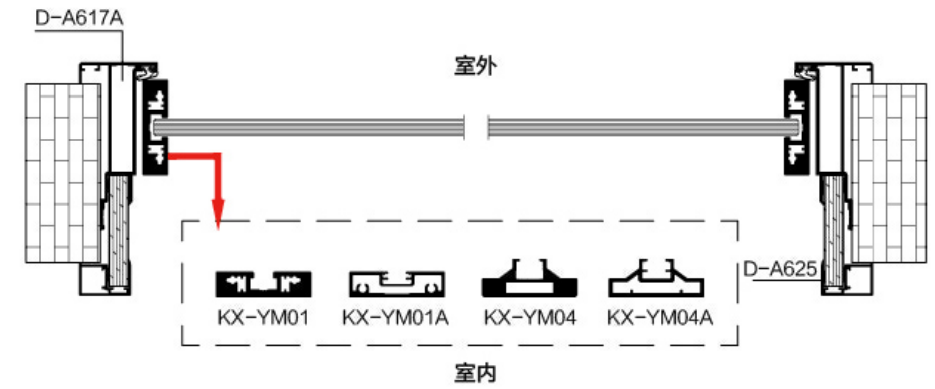

**锁具配置**

标配: 极简一字锁

**合页配置**

标配: 天地合页  
 选配: 偏轴五孔合页 (需攻压)

**辅件配置**

主框: 9.5\*49.5 一体角码  
 主框: 5.4\*10 防撞胶条  
 副框: 9\*12 一体角码  
 副框: 7.3\*1.4 组角片

**颜色配置**



<b>D-A617A</b>	
名称: 45 外平内开主框	37
壁厚: 1.6mm	79.1
米重: 0.899kg/m	4 支/扎
长度: 5.5m	

<b>D-A572</b>	
名称: 通用副框	17
壁厚: 1.2mm	28
米重: 0.312kg/m	16
长度: 5.5m	10 支/扎

<b>KX-YM01</b>	
名称: 4512 玻璃扇	18
壁厚: - mm	45
米重: 0.948kg/m	12
长度: 6.2m	4 支/扎

<b>KX-YM04</b>	
名称: 4509 玻璃扇	18
壁厚: - mm	45
米重: 0.947kg/m	4 支/扎
长度: 6.2m	

<b>KX-YM01A</b>	
名称: 4512 玻璃扇	8.5
壁厚: 1.6mm	45
米重: 0.608kg/m	12
长度: 6.2m	4 支/扎

<b>KX-YM04A</b>	
名称: 4509 玻璃扇	8.5
壁厚: 1.8mm	45
米重: 0.639kg/m	18
长度: 6.2m	4 支/扎

**纯平款**

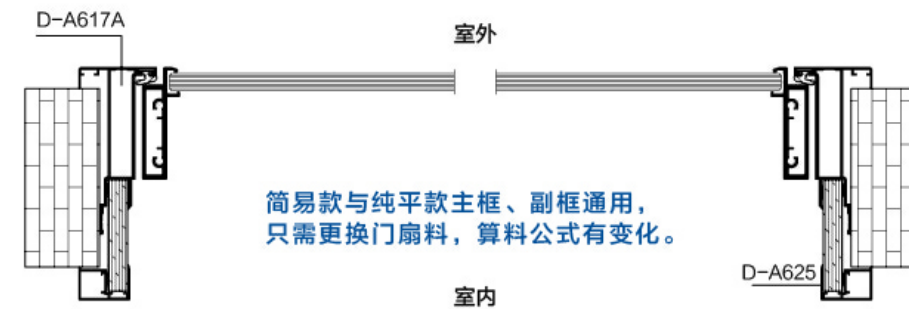

**颜色配置**



<b>D-A662</b>	
名称: 外平内开光企	9
壁厚: 2.5mm	18
米重: 0.810kg/m	53.2
长度: 6.2m	4 支/扎

<b>D-A663</b>	
名称: 平下方	12
壁厚: 2.5mm	53.2
米重: 0.698kg/m	4 支/扎
长度: 6.2m	

<b>D-A614</b>	
名称: 单包收口条	26.9
壁厚: 1.0mm	13.6
米重: 0.195kg/m	10 支/扎
长度: 5.5m	

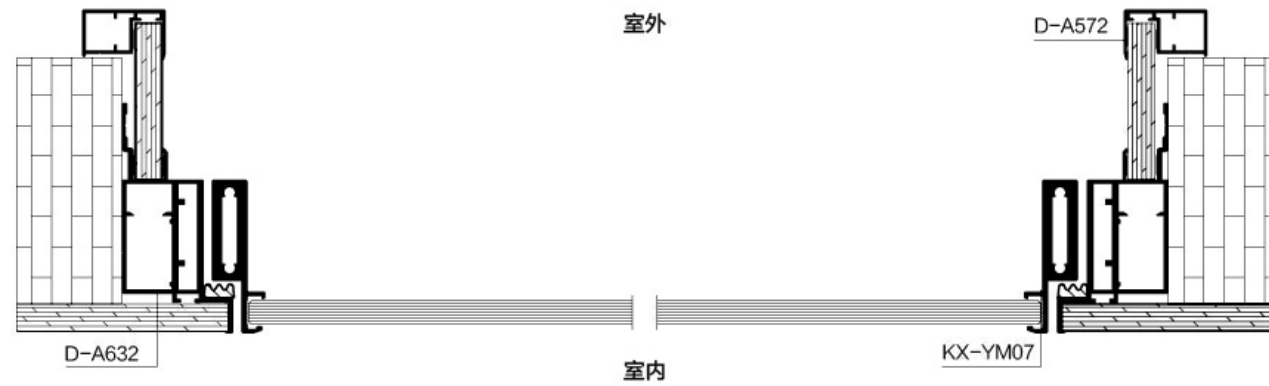

**锁具配置**

标配: 极简一字锁

**合页配置**

标配: 旗形合页  
 标配: 锌合金侧隐合页  
 选配: 国轩第三代侧隐合页

**辅件配置**

主框: 14.2\*24.2 一体角码  
 主框: 防撞胶条  
 主框: 9\*6PU 胶条 (YM07 专用)  
 副框: 9\*12 一体角码  
 副框: 7.3\*1.4 组角片  
 光企: 4.7\*22.2 角码

**颜色配置**

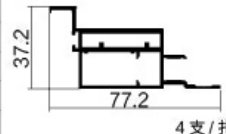

<b>D-A632</b>	
名称: 50 主框 (2.0)	
壁厚: 2.0mm	
米重: 1.102kg/m	
长度: 5.5m	4 支 / 扎

<b>D-A633</b>	
名称: 50 主框 (3.0)	
壁厚: 3.0mm	
米重: 1.443kg/m	
长度: 5.5m	4 支 / 扎

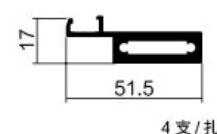
<b>KX-YM07</b>	
名称: 玻璃扇	
壁厚: 3.5mm	
米重: 0.890kg/m	
长度: 6.2m	4 支 / 扎

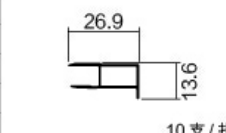
<b>D-A614</b>	
名称: 单包收口条	
壁厚: 1.0mm	
米重: 0.195kg/m	
长度: 5.5m	10 支 / 扎

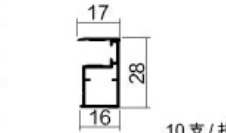
<b>D-A572</b>	
名称: 通用副框	
壁厚: 1.2mm	
米重: 0.312kg/m	
长度: 5.5m	10 支 / 扎

**全隐款**

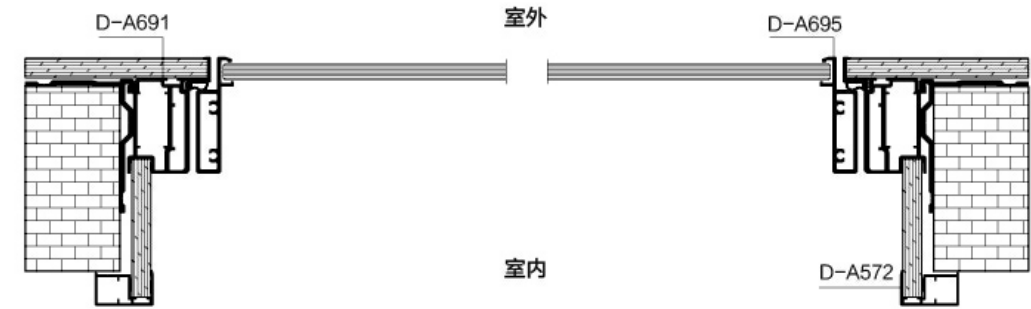

**锁具配置**

标配: 极简一字锁

**合页配置**

标配: 二维侧隐合页  
 标配: 偏轴 / 侧隐合页

**辅件配置 (全隐 / 明框)**

主框: 一体角码  
 主框: 顶丝角片 (明框用)  
 主框: 防撞胶条  
 副框: 9\*12 一体角码  
 主副框: 7.3\*1.4 组角片

**颜色配置**

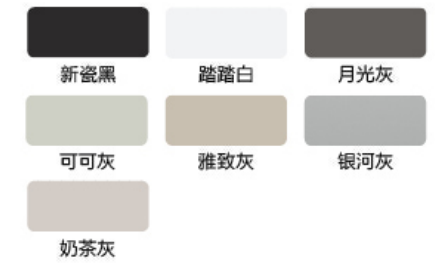

<b>D-A691</b>	
名称: 55 主框	
壁厚: 2.5mm	
米重: 1.177kg/m	
长度: 5.5m	4 支 / 扎

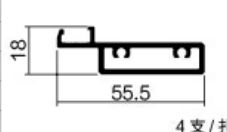
<b>D-A695</b>	
名称: 玻璃扇	
壁厚: 2.0mm	
米重: 0.717kg/m	
长度: 6.2m	4 支 / 扎

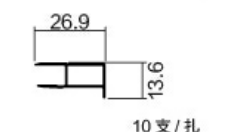
<b>D-A614</b>	
名称: 单包收口条	
壁厚: 1.0mm	
米重: 0.195kg/m	
长度: 5.5m	10 支 / 扎

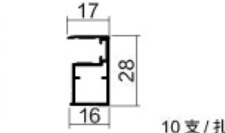
<b>D-A572</b>	
名称: 通用副框	
壁厚: 1.2mm	
米重: 0.312kg/m	
长度: 5.5m	10 支 / 扎

<b>D-A710</b>	
名称: 下横光企	
壁厚: 2.0mm	
米重: 0.676kg/m	
长度: 6.2m	4 支 / 扎

**明框款**

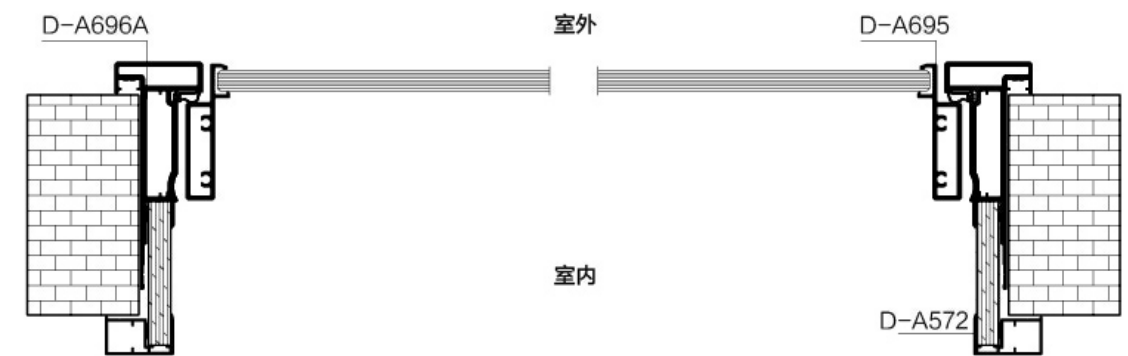

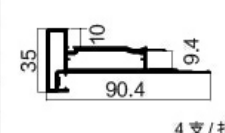
<b>D-A696A</b>	
名称: 明边框	
壁厚: 2.5mm	
米重: 1.353kg/m	
长度: 5.5m	4 支 / 扎

明框款与隐框款, 只需更换主框料, 其它材料不变, 算料公式有变化。

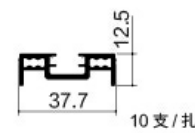
OPK-01A 名称: 4016 光企 壁厚: 1.5mm 米重: 0.466kg/m 长度: 4.7m	
--	---

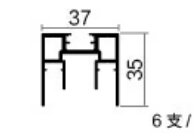
OPK-04 名称: 上下方 壁厚: 1.2mm 米重: 0.775kg/m 长度: 6.3m	
---	---

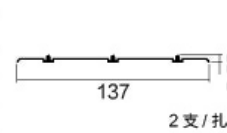
OPK-14 名称: 三下轨 壁厚: 1.0mm 米重: 0.56kg/m 长度: 6.7m	
--	---

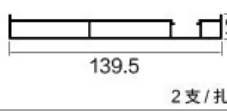
OPK-15 名称: 三边封 壁厚: 1.0mm 米重: 0.958kg/m 长度: 4.9m	
---	---

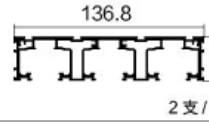
OPK-16 名称: 三吊轨 壁厚: 1.5mm 米重: 2.64kg/m 长度: 6.7m	
--	---

OPK-18 名称: 双下轨 壁厚: 1.1mm 米重: 0.374kg/m 长度: 6.7m	
---	---

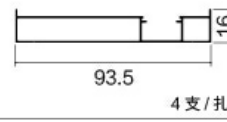
OPK-19 名称: 双边封 壁厚: 0.8mm 米重: 0.503kg/m 长度: 4.9m	
---	---

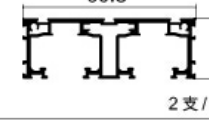
OPK-20 名称: 双吊轨 壁厚: 1.5mm 米重: 1.85kg/m 长度: 6.7m	
--	---

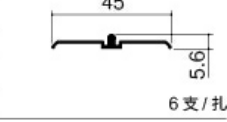
OPK-22 名称: 单下轨 壁厚: 1.1mm 米重: 0.188kg/m 长度: 6.7m	
---	---

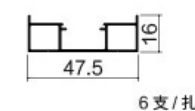
OPK-23 名称: 单边封 壁厚: 1.0mm 米重: 0.367kg/m 长度: 4.9m	
---	---

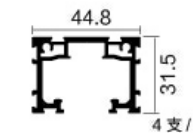
OPK-24 名称: 单吊轨 壁厚: 1.5mm 米重: 1.008kg/m 长度: 6.7m	
---	---

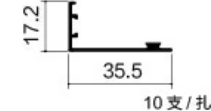
OPK-25B 名称: 吊轨侧盖 壁厚: 1.1mm 米重: 0.196kg/m 长度: 6.7m	
---	---

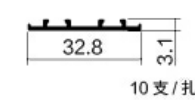
OPK-26A 名称: 吊轨中盖 壁厚: 1.1mm 米重: 0.145kg/m 长度: 6.7m	
---	--

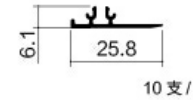
OPK-27 名称: 批灰盖板 壁厚: 1.1mm 米重: 0.113kg/m 长度: 6.7m	
--	--

OPK-28 名称: 单包 F 条 壁厚: 0.9mm 米重: 0.094kg/m 长度: 5.2m	
--	--

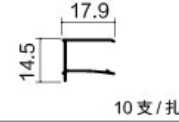
OPK-29 名称: 双包 F 条 壁厚: 0.9mm 米重: 0.124kg/m 长度: 6.4m	
--	---

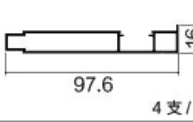
OPK-32 名称: 四边封 A 壁厚: 1.2mm 米重: 0.738kg/m 长度: 4.9m	
---	---

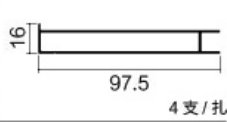
OPK-33 名称: 四边封 B 壁厚: 1.2mm 米重: 0.713kg/m 长度: 4.9m	
---	---

OPK-35A 名称: 光盖 (油漆专用) 壁厚: 1.5mm 米重: 0.243kg/m 长度: 4.7m	
--	---

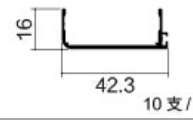
OPK-36A 名称: 勾盖 (油漆专用) 壁厚: 1.5mm 米重: 0.272kg/m 长度: 4.7m	
--	---

OPK-35C 名称: 光盖 (喷涂专用) 壁厚: 1.5mm 米重: 0.241kg/m 长度: 4.7m	
--	---

OPK-36C 名称: 勾盖 (喷涂专用) 壁厚: 1.5mm 米重: 0.27kg/m 长度: 4.7m	
---	---

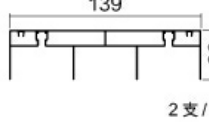
OPK-42 名称: 三上轨 壁厚: 1.0mm 米重: 1.387kg/m 长度: 6.7m	
---	---

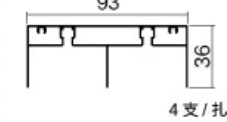
OPK-43 名称: 双上轨 壁厚: 1.0mm 米重: 0.937kg/m 长度: 6.7m	
---	---

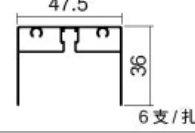
OPK-44 名称: 单上轨 壁厚: 0.8mm 米重: 0.509kg/m 长度: 6.7m	
---	---

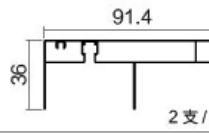
OPK-45 名称: 四上轨 壁厚: 1.0mm 米重: 0.745kg/m 长度: 6.7m	
---	---

OPK-46 名称: 上轨拼条 壁厚: 1.2mm 米重: 0.167kg/m 长度: 6.7m	
--	---

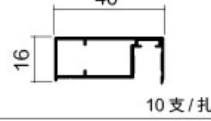
D-A603 名称: 副套 壁厚: 1.2mm 米重: 0.39kg/m 长度: 6.7m	
---	---

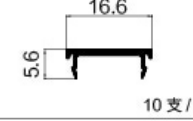
OPK-47A 名称: 边封盖板 壁厚: 1.2mm 米重: 0.07kg/m 长度:	
---	---

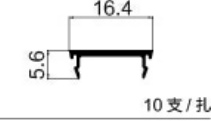
OPK-47C 名称: 边封盖板 壁厚: 1.2mm 米重: 0.07kg/m 长度:	
---	---

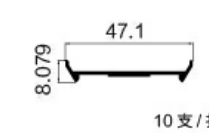
OPK-48 名称: 收口 壁厚: 2.0mm 米重: 0.242kg/m 长度: 4.7m	
--	---

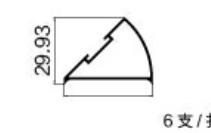
OPK-49 名称: 转角收口 壁厚: 1.0mm 米重: 0.332kg/m 长度: 4.7m	
--	---

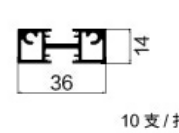
OPK-63 名称: 中横 壁厚: 1.3mm 米重: 0.522kg/m 长度: 3.3m	
--	---

OPK-59 名称: 4010 光企 壁厚: 米重: 0.456kg/m 长度: 4.7m	需订货产品 
---	--

OPK-60 名称: 4010 光企 壁厚: 米重: 0.404kg/m 长度: 4.7m	需订货产品 
---	--

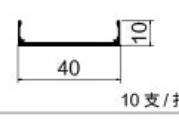
OPK-60C 名称: 4010 光企盖板 壁厚: 1.5mm 米重: 0.220kg/m 长度: 4.7m	需订货产品 
--	--

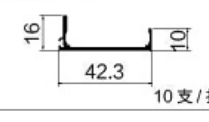
OPK-62 名称: 4010 勾企盖板 壁厚: 1.5mm 米重: 0.281kg/m 长度: 4.7m	需订货产品 
---	--

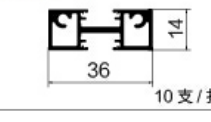
OPK-63 名称: 中横 壁厚: 1.3mm 米重: 0.522kg/m 长度:	需订货产品 
---	--

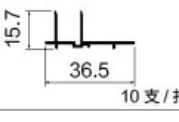
OPK-64 名称: 双包盖板 壁厚: 1.1mm 米重: 0.190kg/m 长度: 6.7m	需订货产品 
--	--

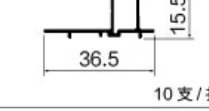
OPK-65 名称: 内嵌盖板 壁厚: 1.1mm 米重: 0.189kg/m 长度: 6.7m	需订货产品 
--	--

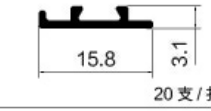
OPK-66 名称: 边盖 壁厚: 1.1mm 米重: 0.066kg/m 长度: 6.7m	需订货产品 
--	--

OPK-67 名称: 收口 壁厚: 1.5mm 米重: 0.316kg/m 长度:	需订货产品 
---	--

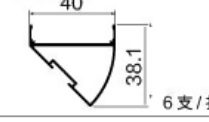
OPK-68 名称: 转角收口 壁厚: 1.5mm 米重: 0.434kg/m 长度:	需订货产品 
---	---

颜色配置

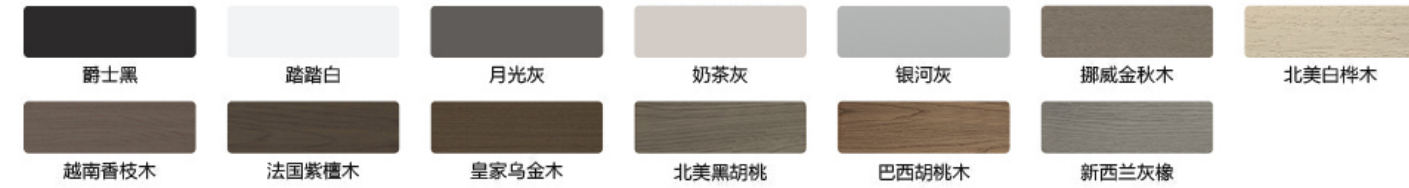

双轨非隐藏式; 装配图

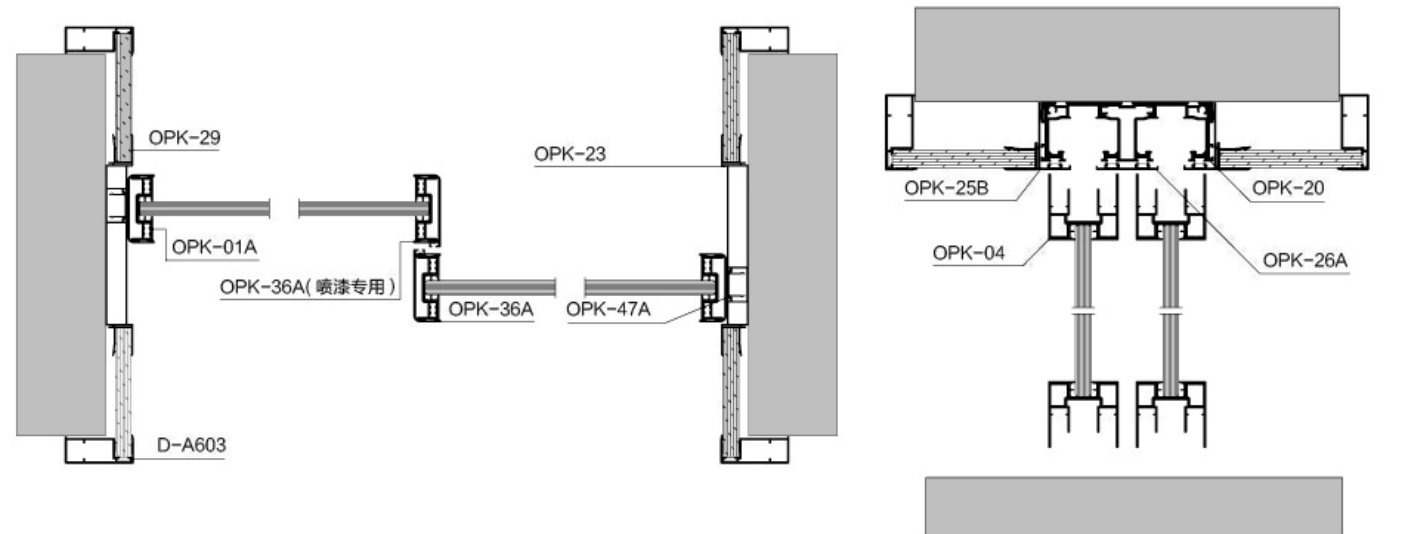

吊轨隐藏式; 装配图

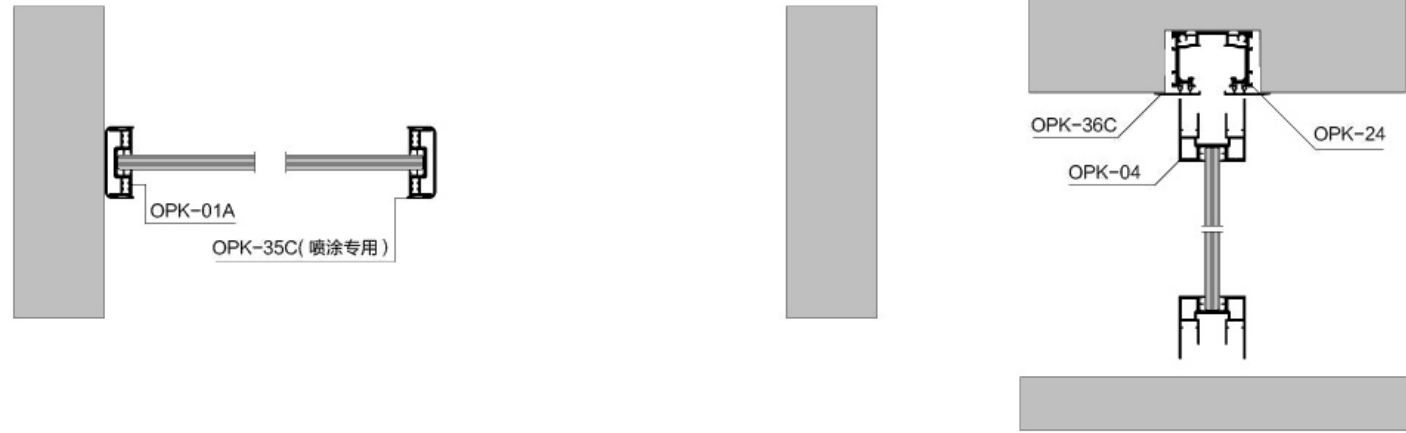

双轨隐藏式; 装配图

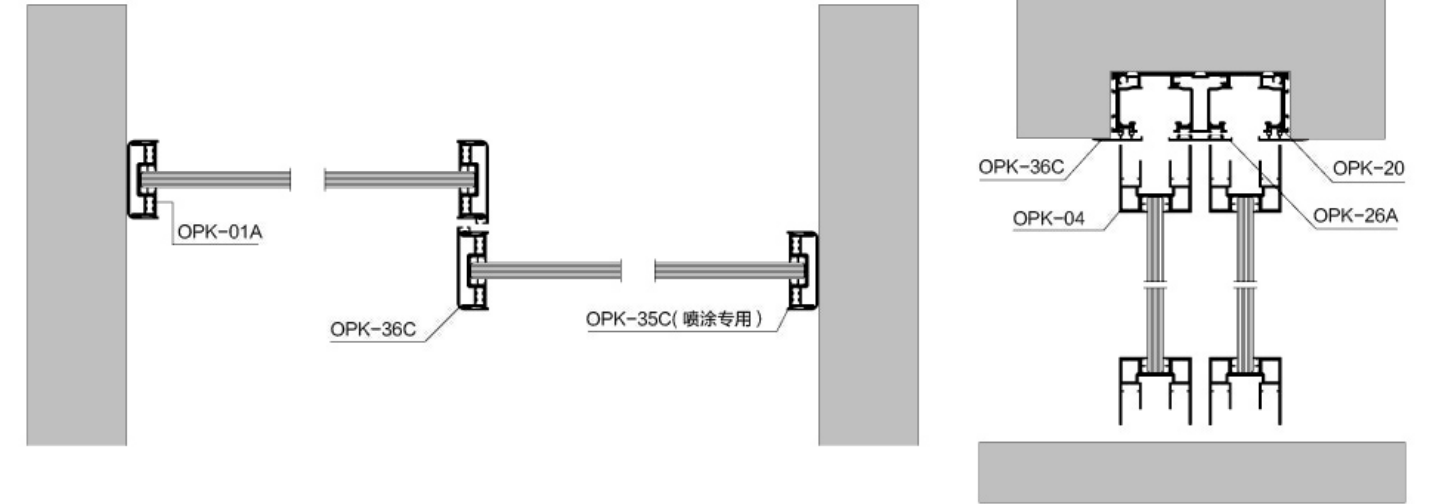

三轨非隐藏式; 装配图

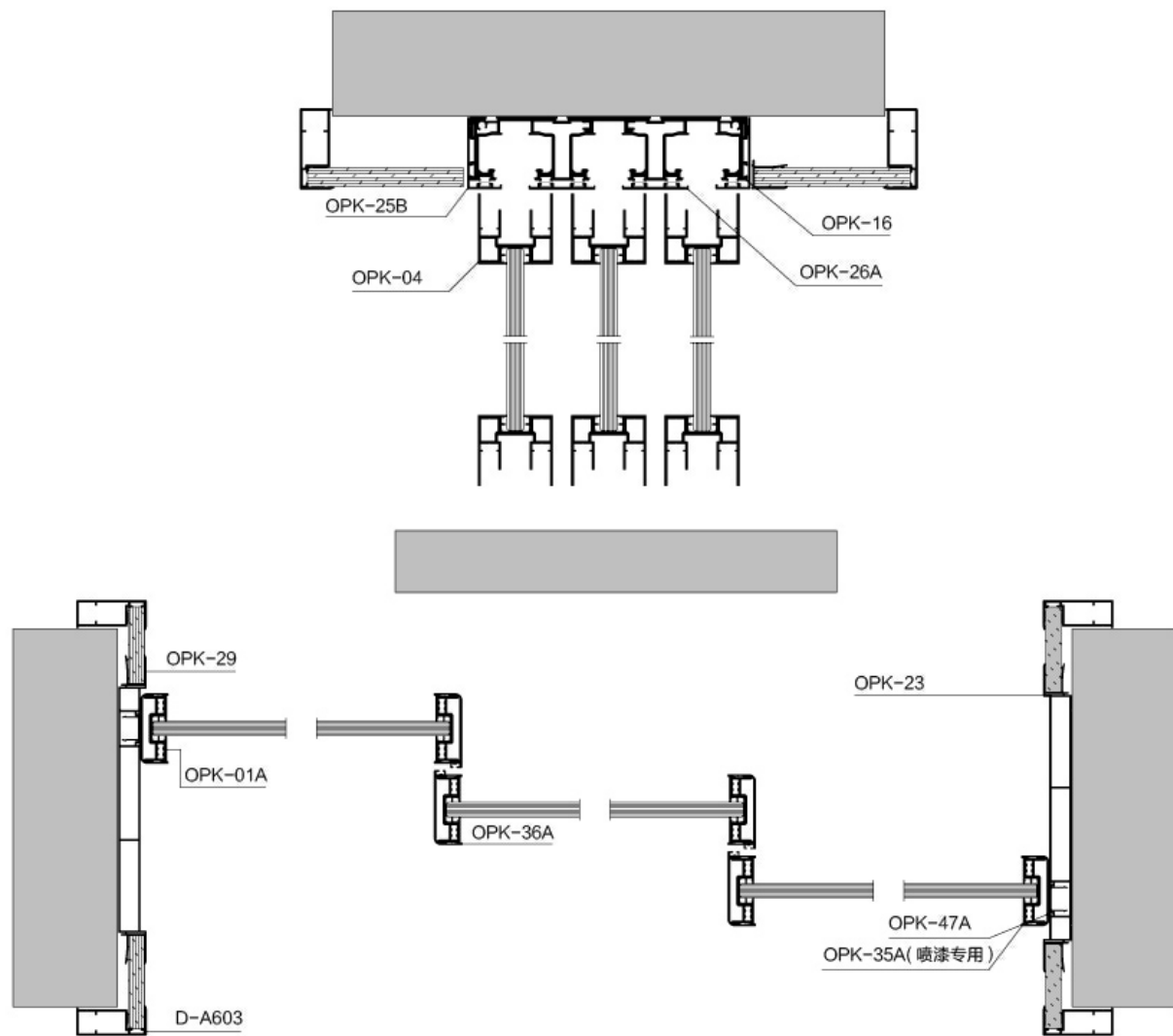

三轨隐藏式; 装配图

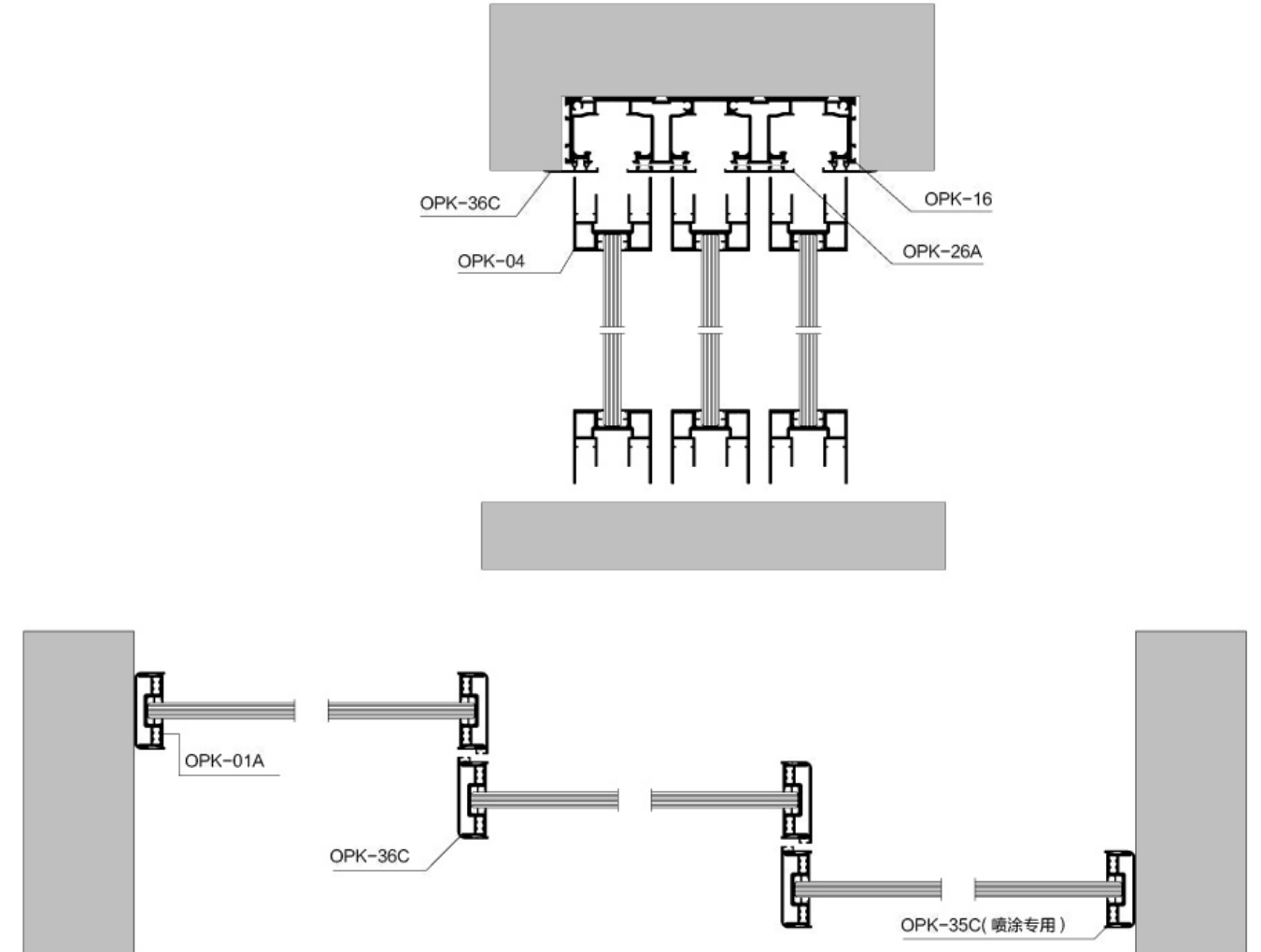

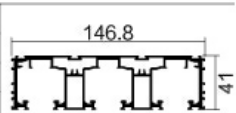
KX-WM01	
名称: 三吊轨	146.8
壁厚: 2.5mm	41
米重: 3.264kg/m	
长度: 6m	2支/扎

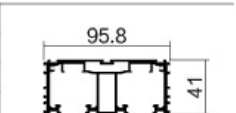
KX-WM02	
名称: 双吊轨	95.8
壁厚: 2.5mm	41
米重: 2.235kg/m	
长度: 6m	2支/扎

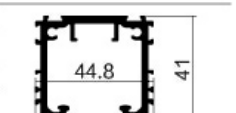
KX-WM03	
名称: 单吊轨	44.8
壁厚: 2.5mm	41
米重: 0.901kg/m	
长度: 6m	4支/扎

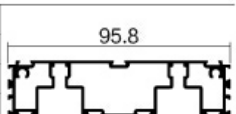
KX-WM04	
名称: 地轨双上轨	95.8
壁厚: 1.2mm	
米重: 1.307kg/m	
长度: 6m	2支/扎

KX-WM05	
名称: 地轨单上轨	44.8
壁厚: 1.2mm	24.1
米重: 0.781kg/m	
长度: 6m	4支/扎

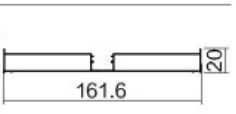
KX-WM06	
名称: 三边封	161.6
壁厚: 1.3mm	20
米重: 1.280kg/m	
长度: 5.2m	2支/扎

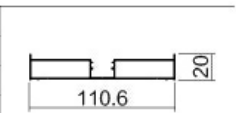
KX-WM07	
名称: 双边封	110.6
壁厚: 1.3mm	20
米重: 0.936kg/m	
长度: 4.8m	4支/扎

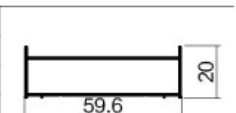
KX-WM08	
名称: 单边封	59.6
壁厚: 1.2mm	20
米重: 0.352kg/m	
长度: 5.2m	4支/扎

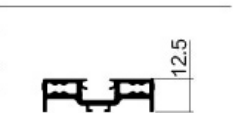
KX-WM09	
名称: 光企	12.5
壁厚: 1.5mm	
米重: 0.586kg/m	
长度: 4.8m	10支/扎

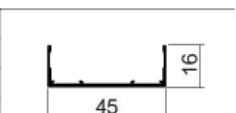
KX-WM10	
名称: 光企盖板	16
壁厚: 1.5mm	45
米重: 0.286kg/m	
长度: 4.8m	10支/扎

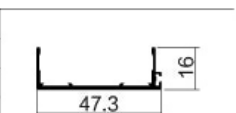
KX-WM11	
名称: 勾企盖板	16
壁厚: 1.5mm	47.3
米重: 0.306kg/m	
长度: 4.8m	10支/扎

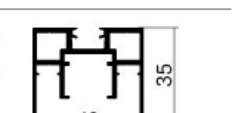
KX-WM12	
名称: 上下方	35
壁厚: 2.0mm	42
米重: 0.917kg/m	
长度: 6m	8支/扎

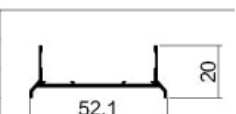
KX-WM13	
名称: 收口	20
壁厚: 1.5mm	52.1
米重: 0.334kg/m	
长度: 4.8m	10支/扎

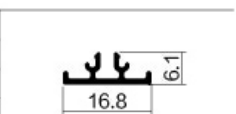
KX-WM14	
名称: 边盖板	6.1
壁厚: 1.1mm	16.8
米重: 0.092kg/m	
长度: 6m	10支/扎

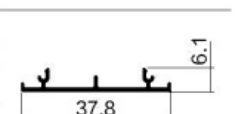
KX-WM15	
名称: 中盖板	6.1
壁厚: 1.1mm	37.8
米重: 0.159kg/m	
长度: 6m	10支/扎

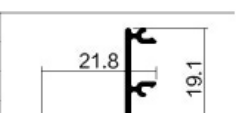
KX-WM16	
名称: 线轨盖板	19.1
壁厚: 1.1mm	21.8
米重: 0.148kg/m	
长度: 6m	10支/扎

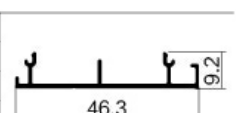
KX-WM17	
名称: 侧盖	9.2
壁厚: 1.1mm	46.3
米重: 0.222kg/m	
长度: 6m	10支/扎

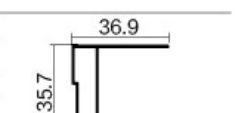
KX-WM18	
名称: 天使门上轨盖板	36.9
壁厚: 1.0mm	35.7
米重: 0.354kg/m	
长度: 6m	10支/扎

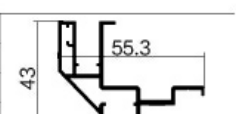
KX-WM19	
名称: 天使门上包边	55.3
壁厚: 1.5mm	43
米重: 0.833kg/m	
长度: 6.4m	6支/扎

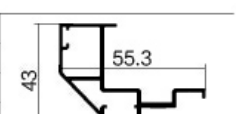
KX-WM20	
名称: 天使门竖包边	55.3
壁厚: 1.5mm	43
米重: 0.789kg/m	
长度: 6.4m	6支/扎

KX-WM21	
名称: 天使门下轨道	30.6
壁厚: 2.0mm	17
米重: 0.382kg/m	
长度: 6m	10支/扎

KX-WM22	
名称: 天使门下轨挂板	29.4
壁厚: 1.2mm	3.9
米重: 0.143kg/m	
长度: 6m	10支/扎

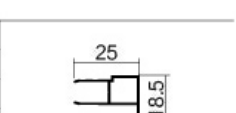
KX-WM23	
名称: 天使门单包条	25
壁厚: 1.0mm	18.5
米重: 0.19kg/m	
长度: 4.8m	10支/扎

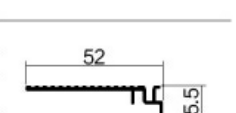
KX-WM24	
名称: 口袋门挂墙板	52
壁厚: 1.5mm	15.5
米重: 0.335kg/m	
长度: 6m	10支/扎

KX-WM25	
名称: 口袋门U型定位条	14.4
壁厚: 1.0mm	16.2
米重: 0.120kg/m	
长度: 4m	10支/扎

KX-WM26	
名称: 单包F条	22.4
壁厚: 1.0mm	19
米重: 0.169kg/m	
长度: 6m	10支/扎

KX-WM27	
名称: 双包F条	22.4
壁厚: 1.0mm	30
米重: 0.231kg/m	
长度: 6m	10支/扎

KX-WM028	
名称: 口袋门封板	48
壁厚: 1.0mm	
米重: 0.593kg/m	
长度: 6m	4支/扎

KX-WM029	
名称: 内嵌F条	18.8
壁厚: 1.0mm	
米重: 0.100kg/m	
长度: 4.8m	10支/扎

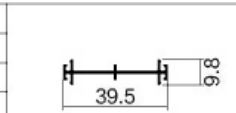
KX-WM030	
名称: 轨道拼条	39.5
壁厚: 1.1mm	9.8
米重: 0.200kg/m	
长度: 6m	10支/扎

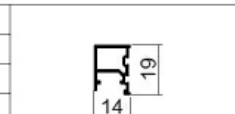
KX-WM031	
名称: 折叠门挡边	19
壁厚: 1.2mm	14
米重: 0.212kg/m	
长度: 6m	10支/扎

KX-WM032	
名称: 加厚光企	12.5
壁厚: 5.0mm	
米重: 0.87kg/m	
长度: 5.5m	10支/扎

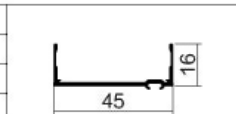
KX-WM033	
名称: 折叠门扇盖板	16
壁厚: 1.5mm	45
米重: 0.291kg/m	
长度: 5.5m	10支/扎

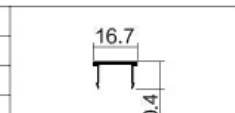
KX-WM034	
名称: 边封扣条	16.7
壁厚: 1.2mm	10.4
米重: 0.090kg/m	
长度: 4.8m	10支/扎

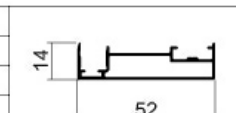
KX-WM035	
名称: 52包边	14
壁厚: 1.0mm	52
米重: 0.407kg/m	
长度: 6m	10支/扎

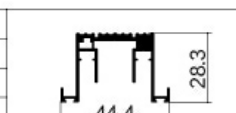
KX-WM036	
名称: 铝木上下方	28.3
壁厚: 1.3mm	44.4
米重: 0.651kg/m	
长度: 6m	6支/扎

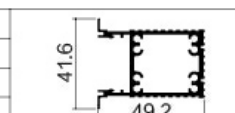
KX-WM037	
名称: 龙骨	41.6
壁厚: 2.0mm	49.2
米重: 0.991kg/m	
长度: 4.8m	6支/扎

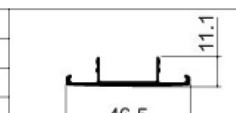
KX-WM038	
名称: 盖板	11.1
壁厚: 2.0mm	46.5
米重: 0.277kg/m	
长度: 4.8m	10支/扎

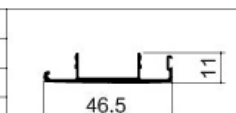
KX-WM039	
名称: 勾企盖板	11
壁厚: 2.0mm	46.5
米重: 0.291kg/m	
长度: 6m	10支/扎

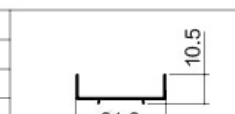
KX-WM040	
名称: 竖框辅料	10.5
壁厚: 1.0mm	31.3
米重: 0.136kg/m	
长度: 6m	10支/扎

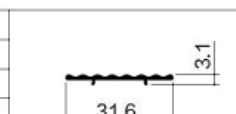
KX-WM041	
名称: 竖框装饰条	3.1
壁厚: 1.6mm	31.6
米重: 0.219kg/m	
长度: 5.5m	10支/扎

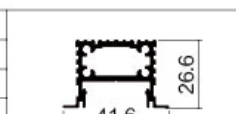
KX-WM042	
名称: 窄边龙骨	26.6
壁厚: 2mm	41.6
米重: 0.672kg/m	
长度: 4.8m	6支/扎

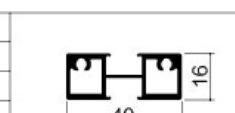
KX-WM043	
名称: 中横	16
壁厚: 2mm	40
米重: 0.61kg/m	
长度: 6m	6支/扎

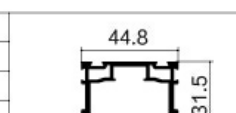
KX-WM044	
名称: 矮轨单吊轨	44.8
壁厚: 2.3mm	31.5
米重: 0.98kg/m	
长度: 6m	4支/扎

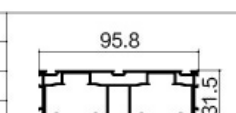
KX-WM045	
名称: 矮轨双吊轨	95.8
壁厚: 2.3mm	31.5
米重: 1.826kg/m	
长度: 6m	2支/扎

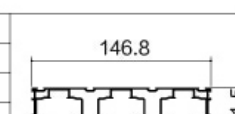
KX-WM046	
名称: 矮轨三吊轨	146.8
壁厚: 2.3mm	31.5
米重: 2.695kg/m	
长度: 5.5m	2支/扎

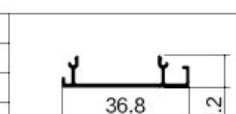
KX-WM047	
名称: 竖框装饰条	9.2
壁厚: 1.6mm	36.8
米重: 0.219kg/m	
长度: 5.5m	10支/扎

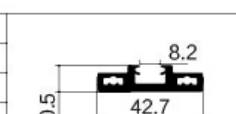
KX-WM048	
名称: 竖框装饰条	8.2
壁厚: 1.6mm	42.7
米重: 0.665kg/m	
长度: 4.8m	10支/扎

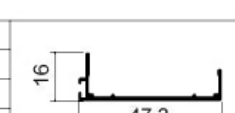
KX-WM049	
名称: 竖框装饰条	16
壁厚: 1.6mm	47.3
米重: 0.29kg/m	
长度: 4.8m	10支/扎

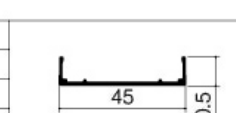
KX-WM050	
名称: 竖框装饰条	10.5
壁厚: 1.6mm	45
米重: 0.25kg/m	
长度: 4.8m	10支/扎

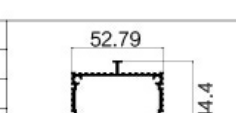
KX-WM053	
名称: 中横	52.79
壁厚:	44.4
米重: 0.939kg/m	
长度: 3.3m	2支/扎

单轨口袋门·吊轨隐藏式装配图

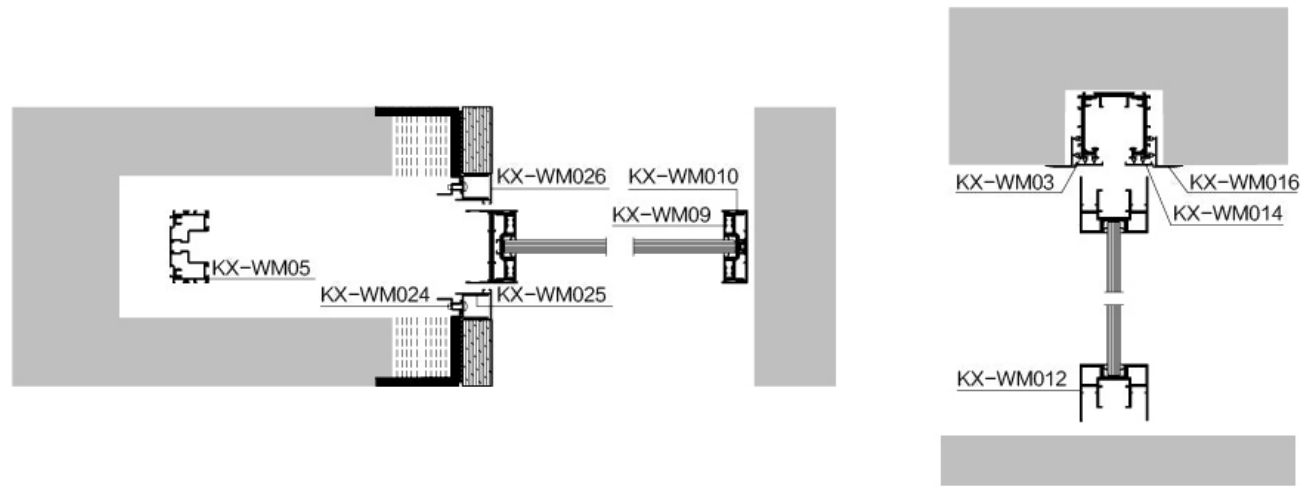

单轨口袋门·吊轨非隐藏式装配图

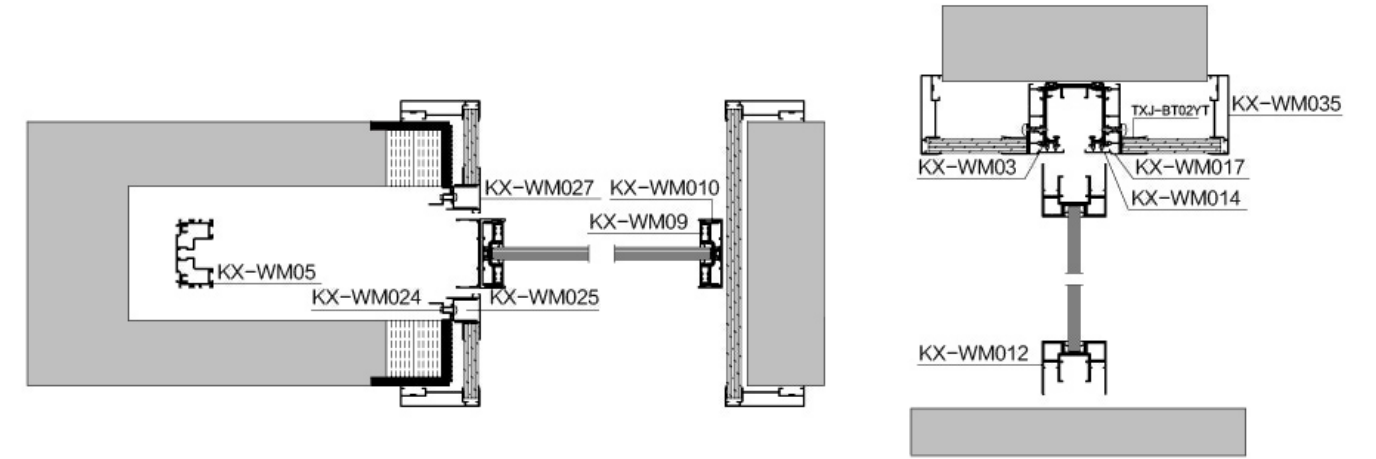

双轨口袋门·吊轨隐藏式装配图

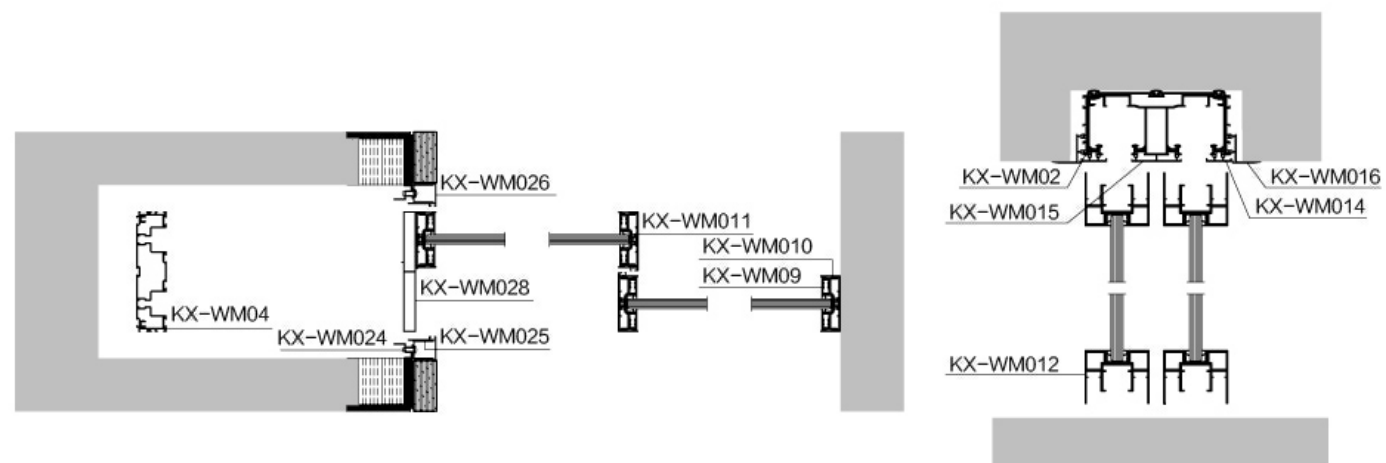

双轨口袋门·吊轨非隐藏式装配图

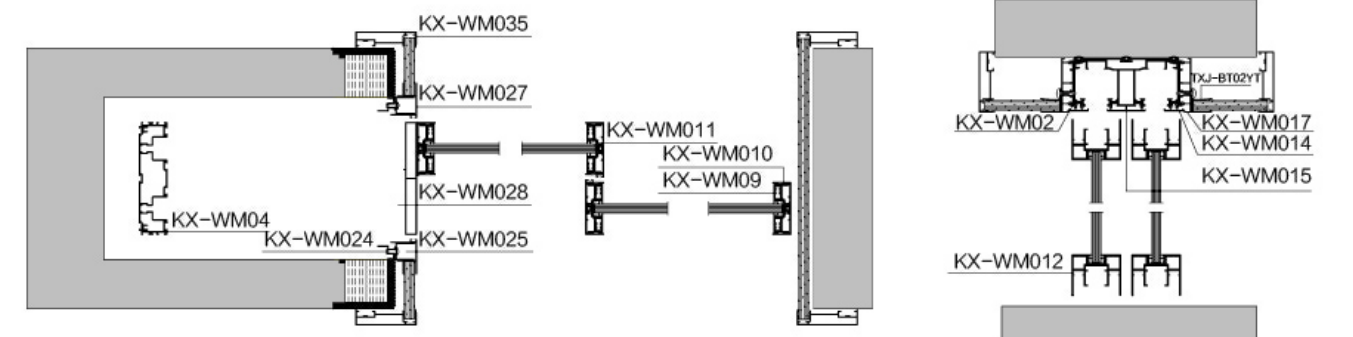

双轨推拉门·吊轨隐藏式装配图

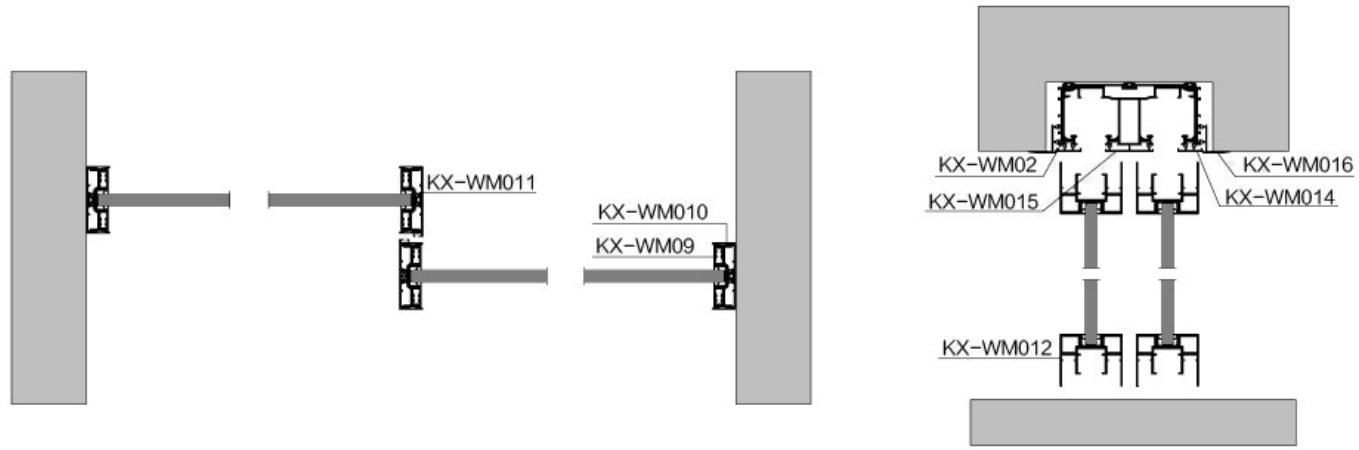

双轨推拉门·吊轨非隐藏式装配图

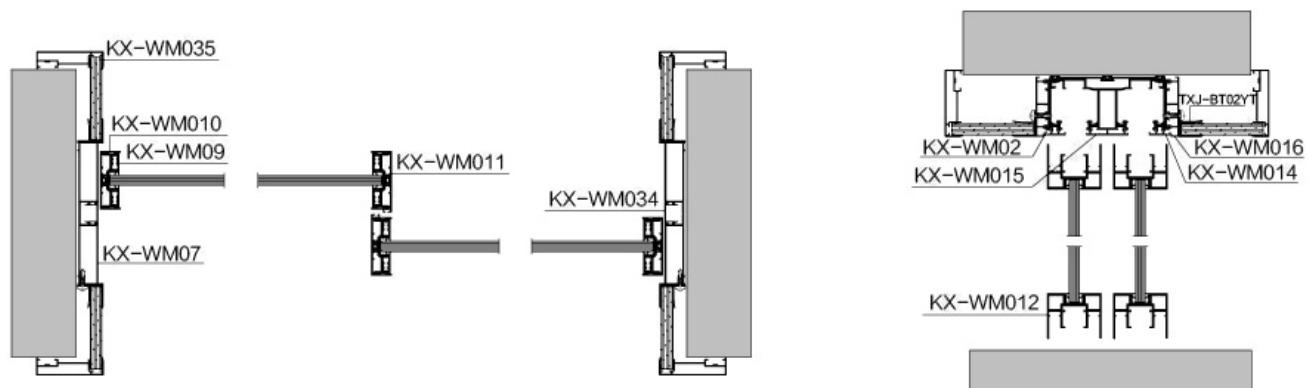

三联动推拉门·吊轨隐藏式装配图

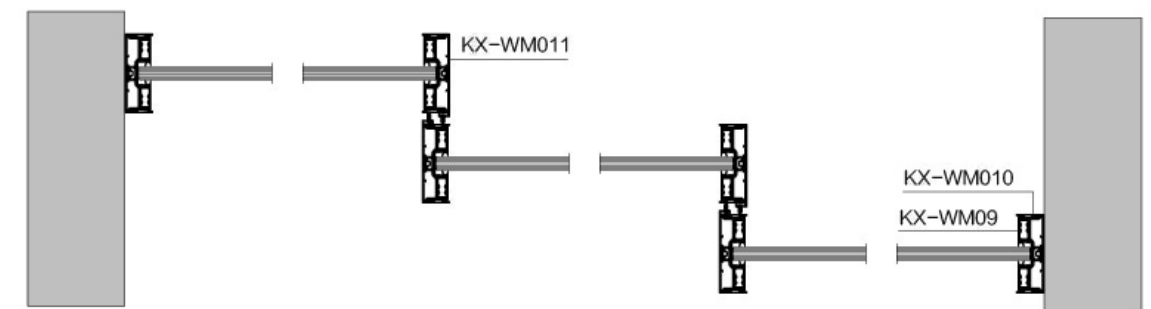
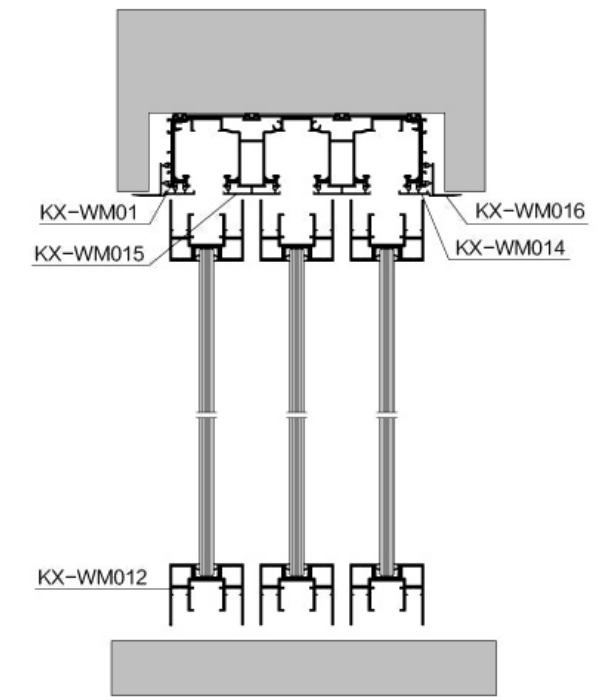

三联动推拉门·吊轨非隐藏式装配图

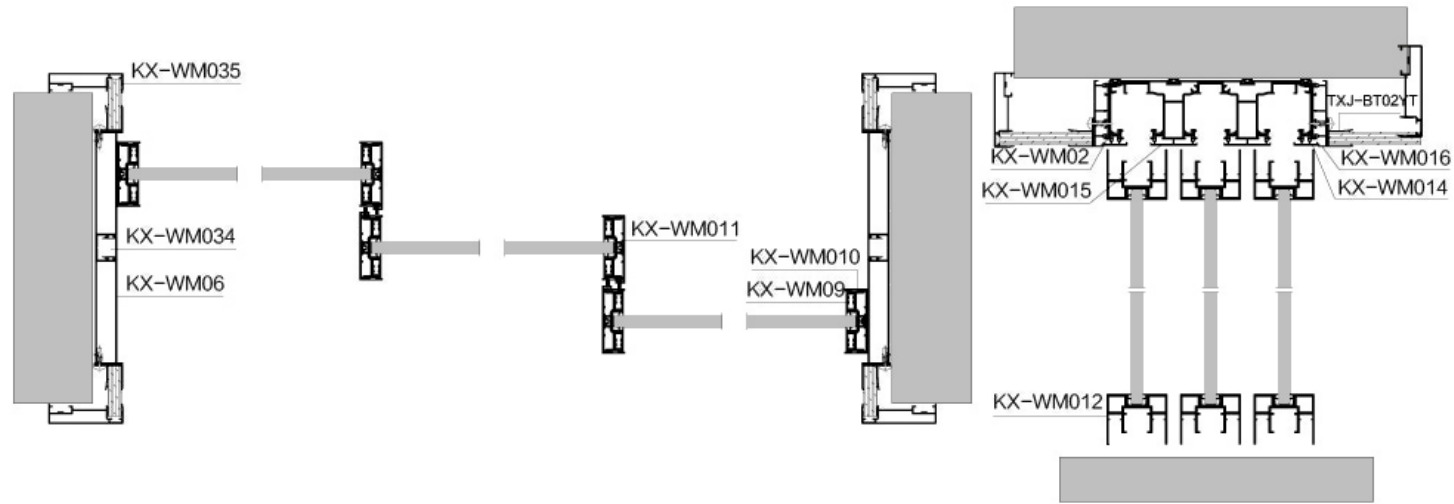

单轨口袋门·吊轨隐藏式装配图

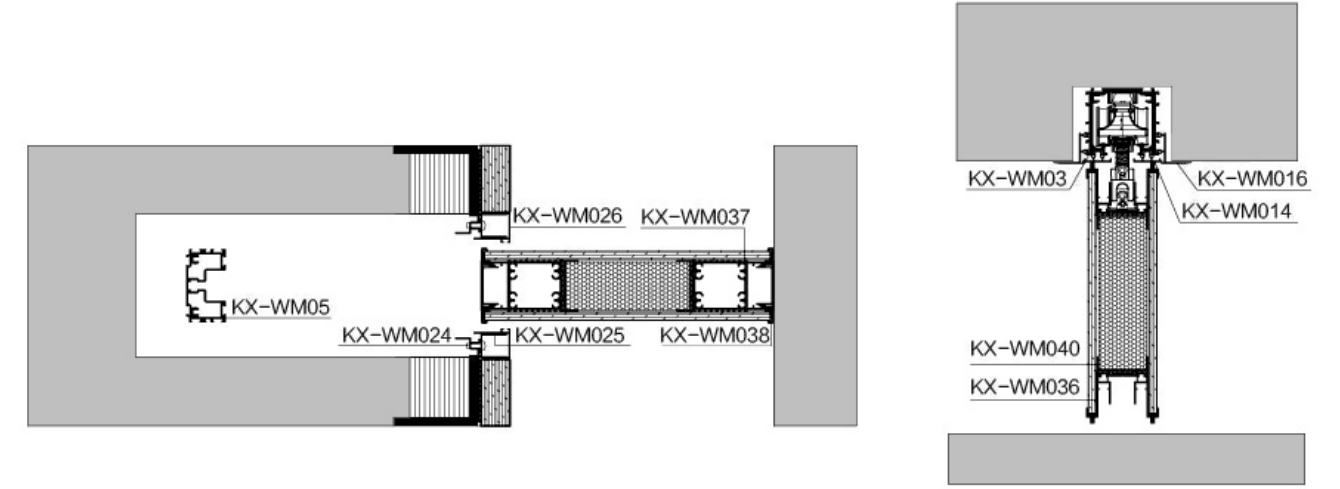

双轨口袋门·吊轨隐藏式装配图

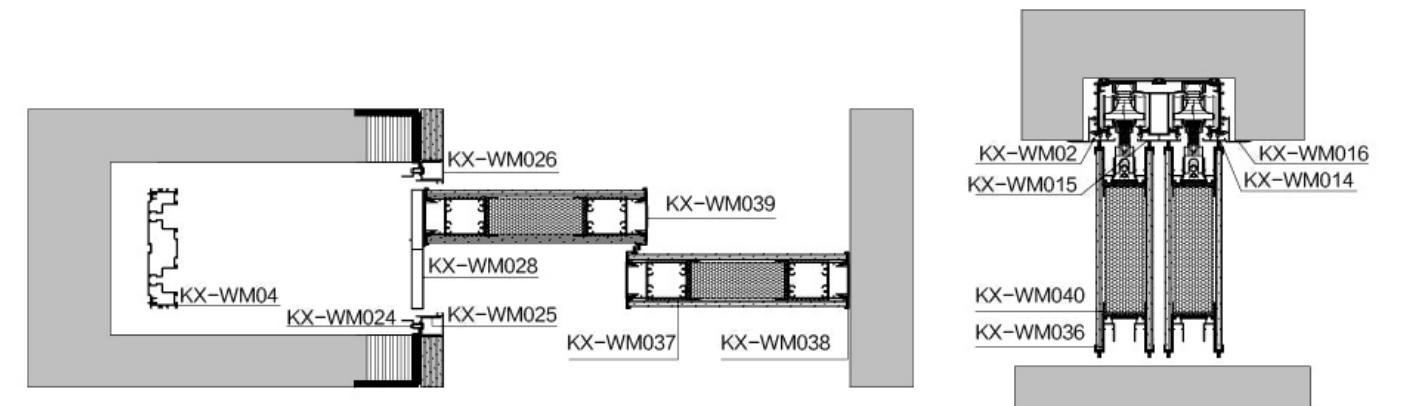
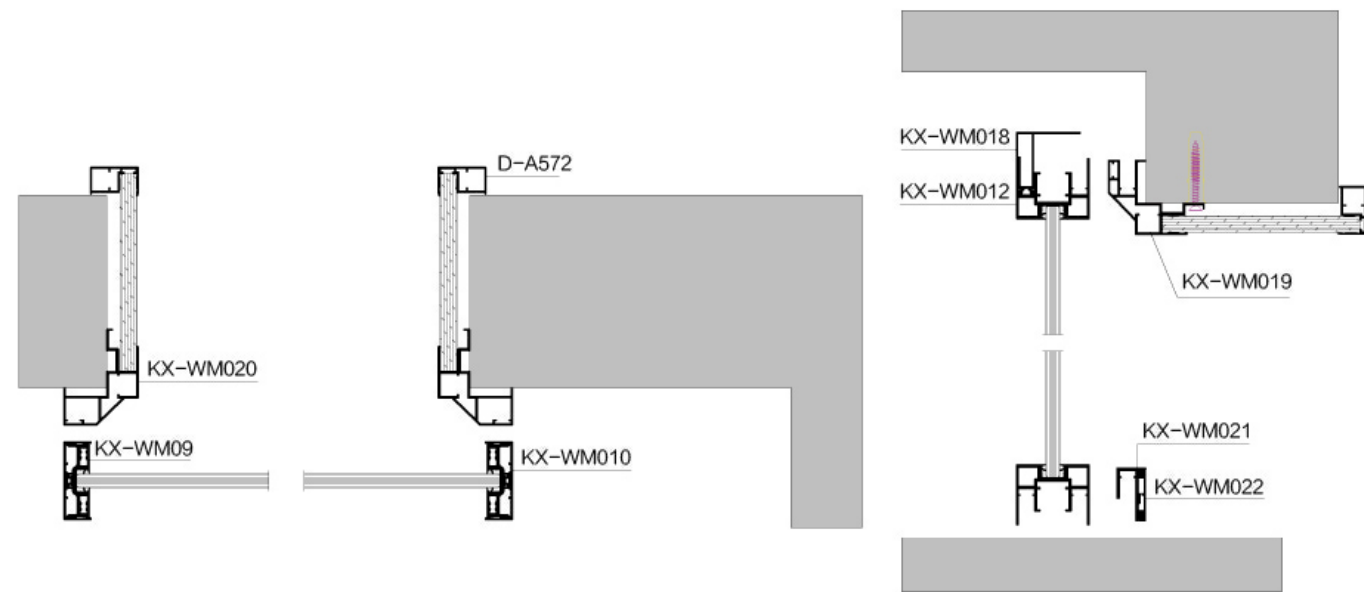

单轨口袋门·吊轨非隐藏式装配图

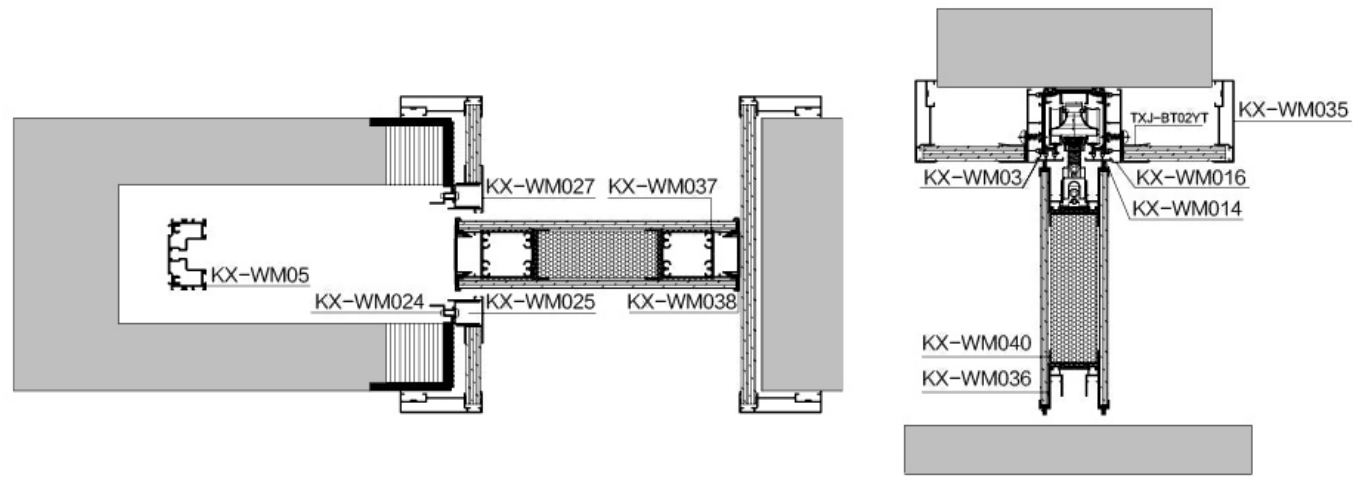

双轨推拉门·吊轨隐藏式装配图

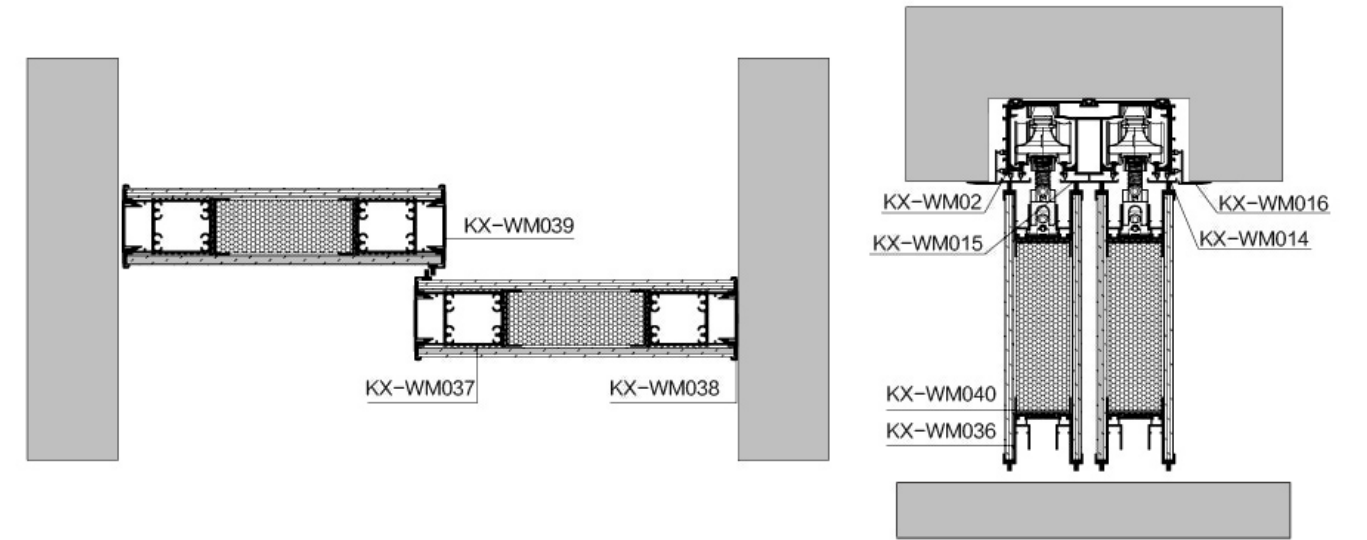

双轨口袋门·吊轨非隐藏式装配图

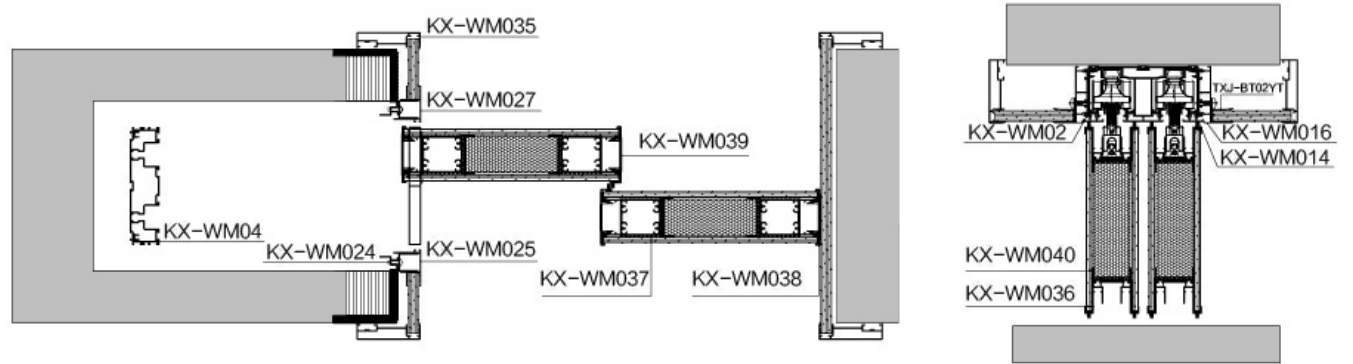

双轨推拉门·吊轨非隐藏式装配图

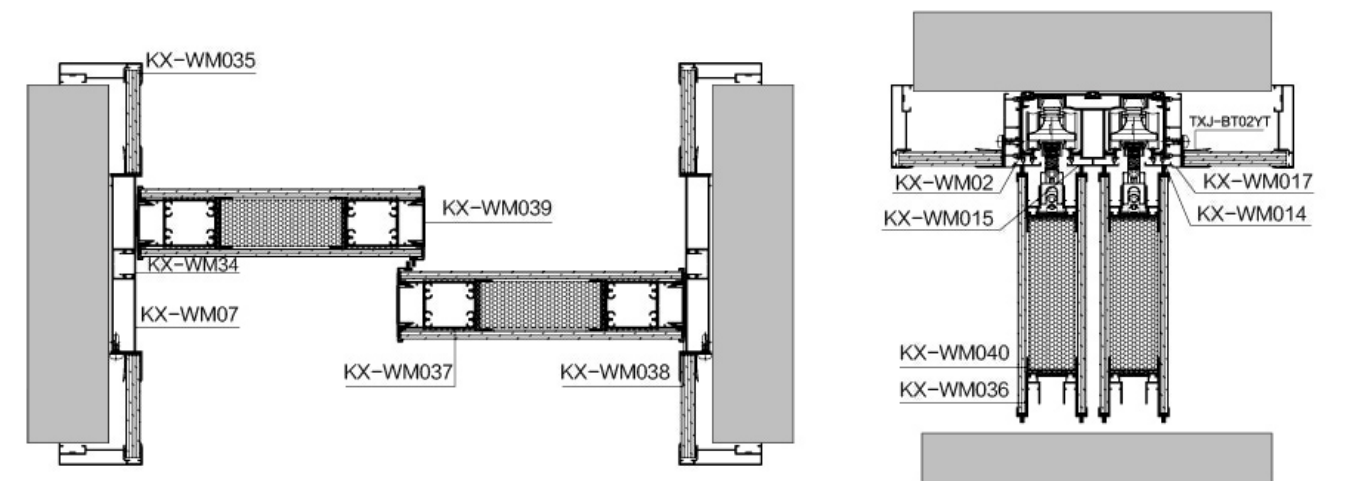

三联动推拉门·吊轨隐藏式装配图

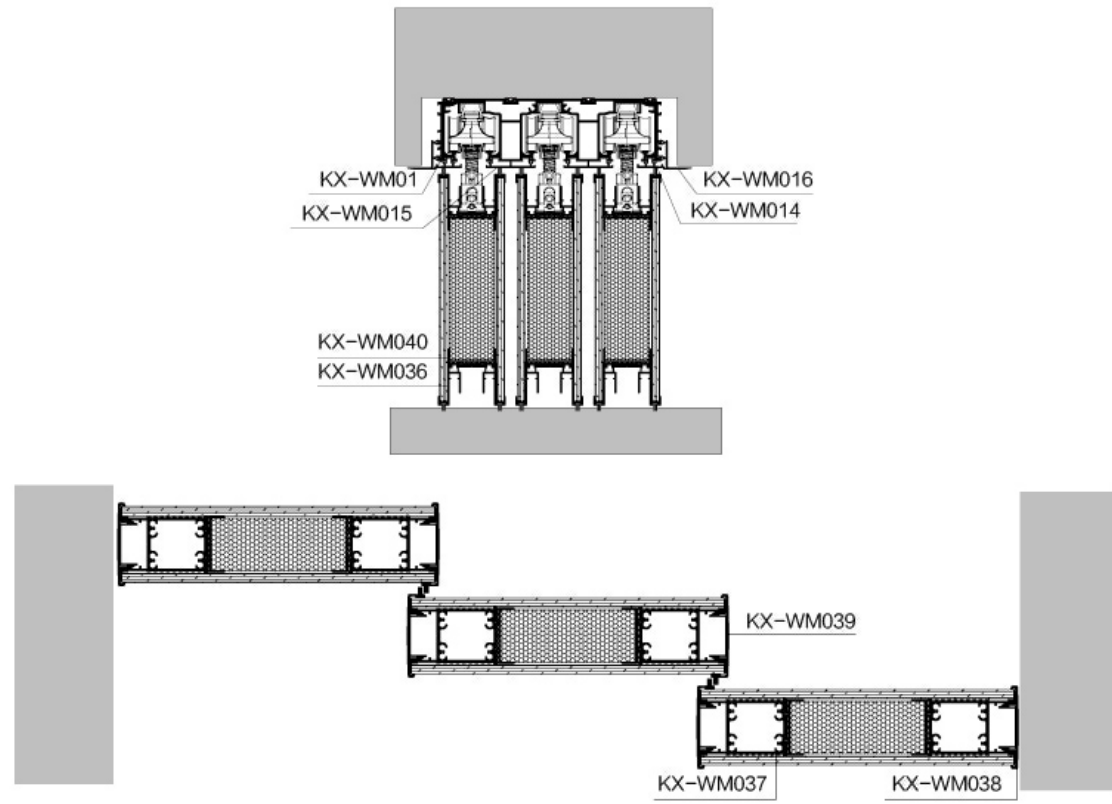

三联动推拉门·吊轨非隐藏式装配图

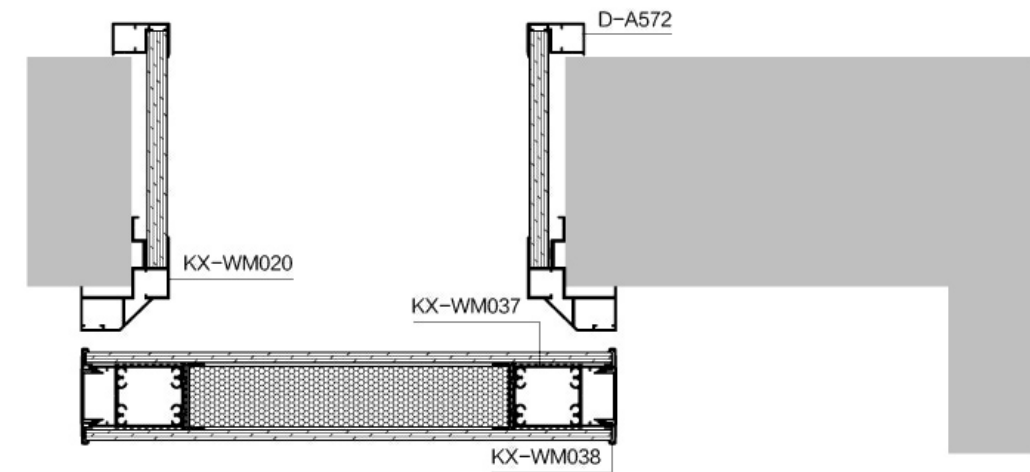
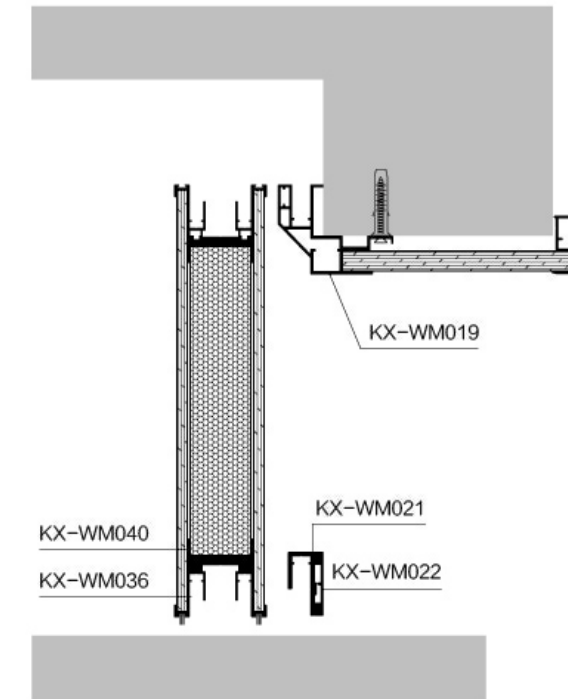
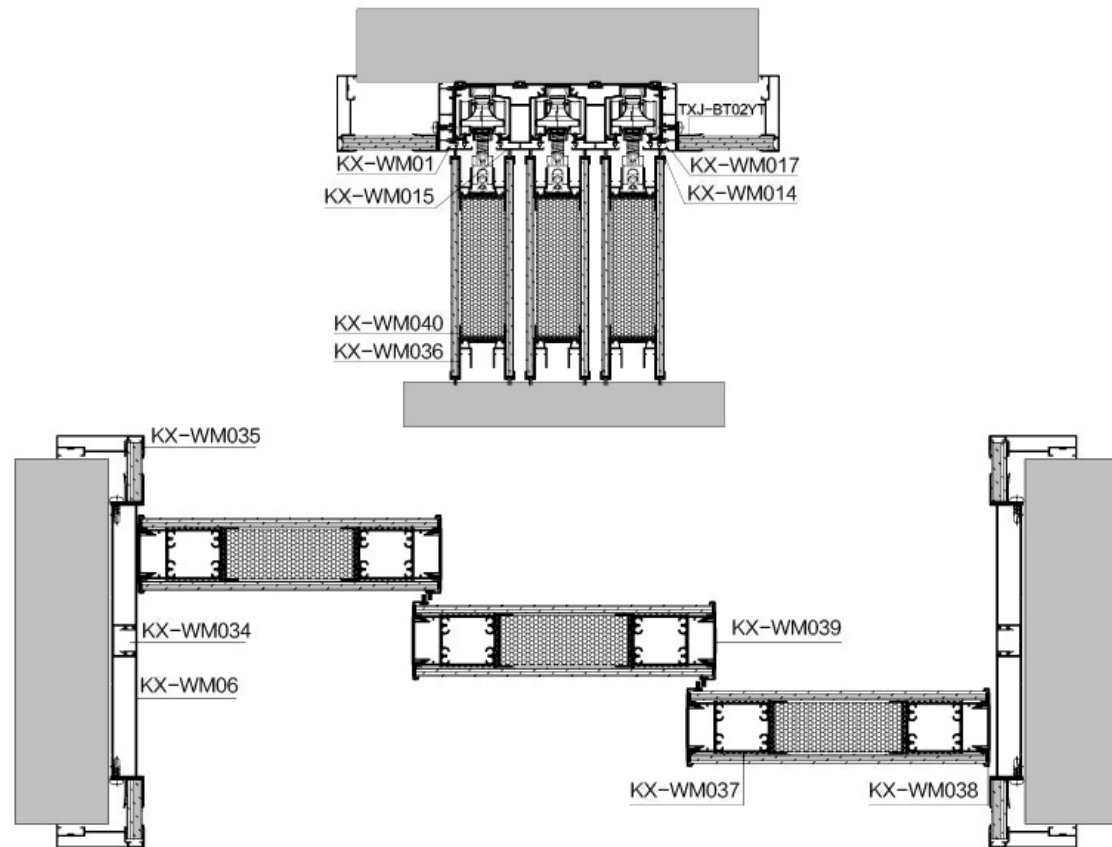



颜色配置



纳米黑

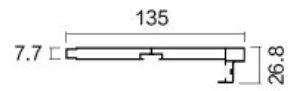

**D-A597**  
名称: 半包垭口套  
壁厚: 1.1mm  
米重: 1.051kg/m  
长度: 5.5m  
2支/扎

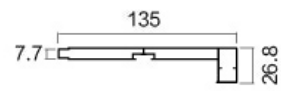

**D-A598**  
名称: 半包垭口套  
壁厚: 1.1mm  
米重: 1.053kg/m  
长度: 5.5m  
2支/扎

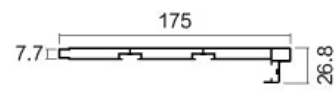

**D-A599**  
名称: 半包垭口套  
壁厚: 1.4mm  
米重: 1.647kg/m  
长度: 5.5m  
2支/扎

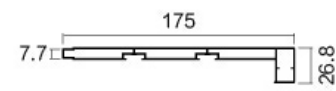

**D-A600**  
名称: 半包垭口套  
壁厚: 1.4mm  
米重: 1.628kg/m  
长度: 5.5m  
2支/扎

一体垭口套

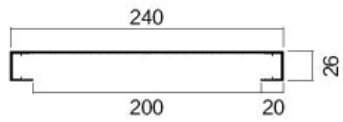

壁厚: 2.3mm  
米重: 1.855kg/m  
长度: 6.5m  
2支/扎

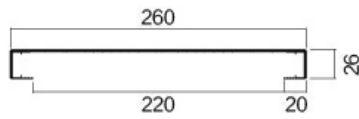

壁厚: 2.3mm  
米重: 1.973kg/m  
长度: 6.5m  
2支/扎

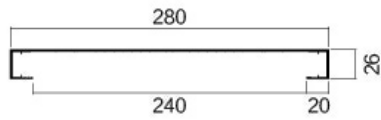

壁厚: 2.8mm  
米重: 2.55kg/m  
长度: 6.5m  
2支/扎

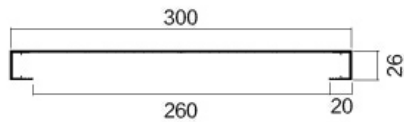

壁厚: 2.8mm  
米重: 2.63kg/m  
长度: 6.5m  
2支/扎

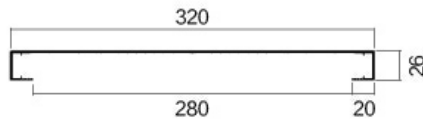

壁厚: 3.0mm  
米重: 2.86kg/m  
长度: 6.5m  
2支/扎



颜色配置



<b>KX-LS001</b> 名称: 立柱 壁厚: 3.0 mm 米重: 1.681kg/m 长度: 3 m	 6支/扎
---	----------

<b>KX-LS002</b> 名称: 后挡 壁厚: 1.2mm 米重: 0.554kg/m 长度: 3m	 10支/扎
---	-----------

<b>KX-LS003</b> 名称: 前挡 壁厚: 1.0mm 米重: 0.276kg/m 长度: 3 m	 10支/扎
--	-----------

<b>KX-LS004</b> 名称: 边挡 壁厚: 8.0 mm 米重: 1.318kg/m 长度: 3 m	 10支/扎
---	-----------

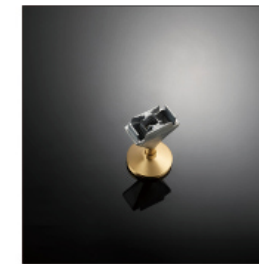

立柱式衣帽间底座

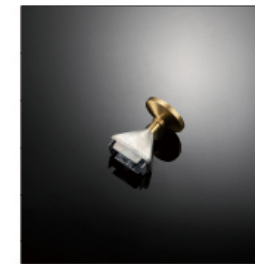

立柱式衣帽间底座

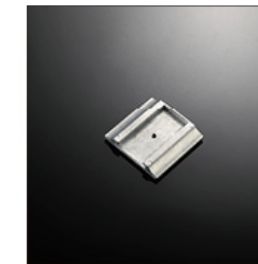

立柱式衣帽间层板挂件



玻璃层板连接件

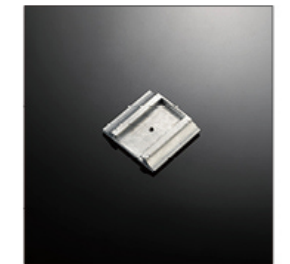

X93层板挂件A  
X53层板挂件B



<b>KX-LMG01</b>	
名称: 主柱	
壁厚: 2.0mm	
米重: 0.793kg/m	
长度: 3m	10支/扎

<b>KX-LMG02</b>	
名称: 转角方立柱	
壁厚: 2.0mm	
米重: 0.500kg/m	
长度: 3m	10支/扎

<b>KX-LMG03</b>	
名称: 地脚方管	
壁厚: 3.0mm	
米重: 0.913kg/m	
长度: 3m	10支/扎

<b>KX-LMG01B</b>	
名称: 主柱	
壁厚: 3.0mm	
米重: 1.267kg/m	
长度: 3m	10支/扎

<b>KX-YG02</b>	
名称: 挂衣杆	
壁厚: 1.5mm	
米重: 0.469kg/m	
长度: 3m	10支/扎

<b>KX-SNMS01</b>	
名称: 米苏收纳 / 高款	
壁厚: 1.5mm	
米重: 1.379kg/m	
长度: 3m	10支/扎

<b>KX-SNMS02</b>	
名称: 米苏收纳 / 中款	
壁厚: 1.5mm	
米重: 1.153kg/m	
长度: 3m	8支/扎

<b>KX-SNMS03</b>	
名称: 米苏收纳 / 低款	
壁厚: 1.5mm	
米重: 0.948kg/m	
长度: 3m	6支/扎

<b>KX-SNBSDM07</b>	
名称: 巴士蒂姆款收纳	
壁厚: 1.1mm	
米重: 0.476kg/m	
长度: 3m	6支/扎

<b>KX-SNDG08</b>	
名称: 新款导轨盒	
壁厚: 2.0mm	
米重: 1.306kg/m	
长度: 3m	8支/扎

<b>KX-SND09</b>	
名称: 玻璃 / 岩板抽面固定件	
壁厚: 1.8mm	
米重: 0.836kg/m	
长度: 3m	10支/扎

<b>KX-SNGD11</b>	
名称: 玻璃 / 岩板抽面固定件	
壁厚: 3.0mm	
米重: 0.343kg/m	
长度: 3m	10支/扎

<b>KX-SNKJ13</b>	
名称: 裤架杆	
壁厚: 1.5mm	
米重: 0.163kg/m	
长度: 3m	20支/扎

<b>KX-SNGD14</b>	
名称: 导轨盒	
壁厚: 1.4mm	
米重: 0.794kg/m	
长度: 3m	10支/扎

<b>KX-SNGD15</b>	
名称: 导轨盒盖板	
壁厚: 2.3mm	
米重: 0.309kg/m	
长度: 3m	10支/扎

颜色配置

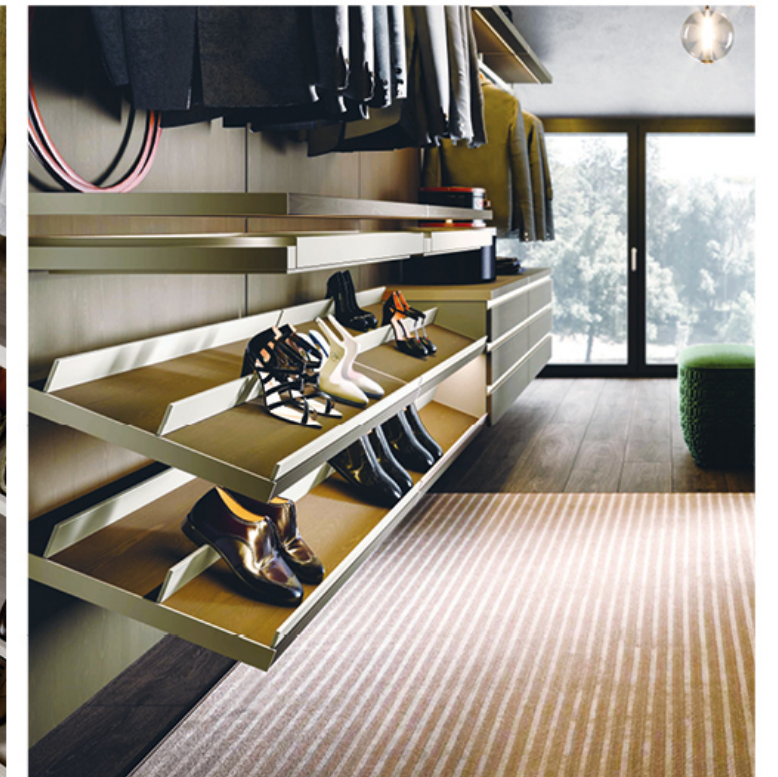



<b>KX-ZSCB01</b>	
名称: 25玻璃层板(不带灯)	
壁厚: 1.2mm	
米重: 0.573kg/m	
长度: 3m	10支/扎

<b>KX-ZSCB02</b>	
名称: 25玻璃层板(带灯)	
壁厚: 1.2mm	
米重: 0.517kg/m	
长度: 3m	10支/扎

<b>KX-ZSCB03</b>	
名称: 36玻璃层板(不带灯)	
壁厚: 1.3mm	
米重: 0.796kg/m	
长度: 3m	10支/扎

<b>KX-ZSCB04</b>	
名称: 36玻璃层板(带灯)	
壁厚: 1.5mm	
米重: 0.816kg/m	
长度: 3m	10支/扎

颜色配置



<b>KX-BLCM01</b>	
名称: 隐边框玻璃抽面边框	
壁厚: 3.0mm	
米重: 0.836kg/m	
长度: 3m	6支/扎

<b>KX-LSY03</b>	
名称: 抽面拉手	
壁厚: 3.0mm	
米重: 0.969kg/m	
长度: 3m	10支/扎

<b>KX-LSY02</b>	
名称: 25木板拉手	
壁厚: 3.0mm	
米重: 0.873kg/m	
长度: 3m	10支/扎

<b>KX-LSY04</b>	
名称: 隐边框玻璃抽面边框	
壁厚: 3.0mm	
米重: 0.586kg/m	
长度: 3m	10支/扎

<b>KX-BLG04</b>	
名称: 前收边条	
壁厚: 2.0mm	
米重: 0.210kg/m	
长度: 3m	10支/扎

<b>KX-BLG01</b>	
名称: 前立柱	
壁厚: 2.0mm	
米重: 0.861kg/m	
长度: 3m	10支/扎

<b>KX-BLG02</b>	
名称: 后中立柱	
壁厚: 2.0mm	
米重: 0.970kg/m	
长度: 3m	6支/扎

<b>KX-BLG03</b>	
名称: 后侧立柱	
壁厚: 2.0mm	
米重: 0.868kg/m	
长度: 3m	6支/扎

<b>KX-GMLHL05</b>	
名称: 框门铝横梁	
壁厚: 2.0mm	
米重: 1.419kg/m	
长度: 3m	6支/扎

颜色配置



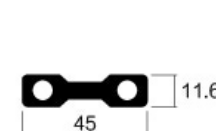
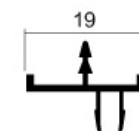
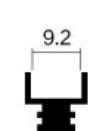
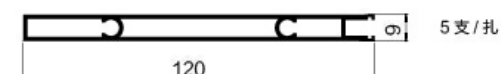
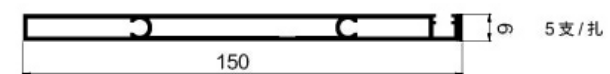
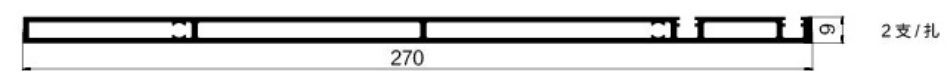
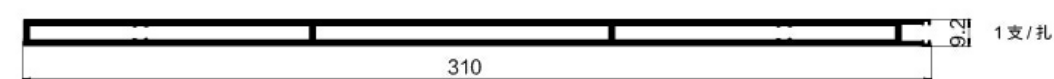

铝板柜外侧螺丝



铝板柜层板底座螺丝



铝板柜层板底座螺丝



18 铝板柜底座

颜色配置



纳米黑



白玉香槟

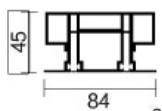

KX-BGLG02	名称: 大立柱	壁厚: 1.5mm	米重: 2.664kg/m	长度: 3m
	2支/扎			

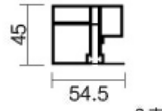
KX-BGLG03	名称: 边立柱	壁厚: 1.5mm	米重: 1.780kg/m	长度: 3m
	2支/扎			

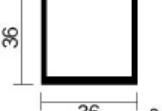
KX-LMG003	名称: 地角方管	壁厚: 3.0mm	米重: 0.913kg/m	长度: 3m
	2支/扎			

颜色配置

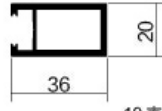

KX-GT001	名称: 外前立柱	壁厚: 2.5mm	米重: 0.668kg/m	长度: 3m
	10支/扎			

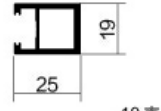
KX-GT002	名称: 侧上下方	壁厚: 2.0mm	米重: 0.454kg/m	长度: 3m
	10支/扎			

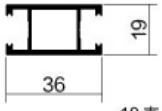
KX-GT003	名称: 木板分隔条	壁厚: 2.0mm	米重: 0.553kg/m	长度: 3m
	10支/扎			

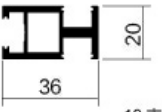
KX-GT004	名称: 中后立柱	壁厚: 2.5mm	米重: 0.695kg/m	长度: 3m
	10支/扎			

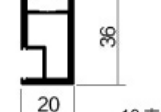
KX-GT005	名称: 外后立柱	壁厚: 2.5mm	米重: 0.663kg/m	长度: 3m
	10支/扎			

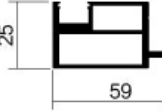
KX-GT006	名称: 后横梁	壁厚: 2.4mm	米重: 0.850kg/m	长度: 3m
	8支/扎			

KX-GT007	名称: 前横梁	壁厚: 1.4mm	米重: 0.888kg/m	长度: 3m
	8支/扎			

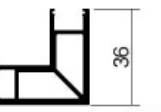
KX-GT008	名称: 转角	壁厚: 2.4mm	米重: 0.832kg/m	长度: 3m
	10支/扎			

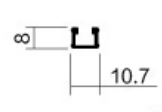
KX-GT009A	名称: 转换条	壁厚: 2.0mm	米重: 0.793kg/m	长度: 3m
	20支/扎			

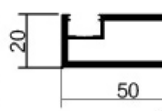
KX-GT010	名称: 底座	壁厚: 2.5mm	米重: 0.858kg/m	长度: 3m
	10支/扎			

KX-GT011	名称: 玻璃分隔条	壁厚: 2.0mm	米重: 0.393kg/m	长度: 3m
	10支/扎			

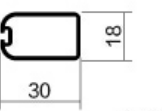
KX-GT012	名称: 衣杆	壁厚: 1.5mm	米重: 0.366kg/m	长度: 3m
	10支/扎			

KX-GT013	名称: 25 不带灯层板	壁厚: 1.5mm	米重: 0.345kg/m	长度: 3m
	20支/扎			

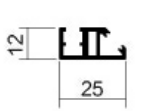
KX-GT014	名称: 25 带灯层板	壁厚: 1.5mm	米重: 0.310kg/m	长度: 3m
	20支/扎			

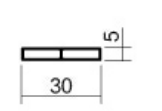
KX-GT015	名称: 酒瓶架铝板	壁厚: 1.0mm	米重: 0.186kg/m	长度: 3m
	20支/扎			

KX-GT016	名称: 酒瓶架隔条	壁厚: - mm	米重: 0.161kg/m	长度: 3m
	20支/扎			

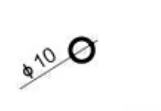
KX-GT019	名称: 10 厘圆管	壁厚: 1.5mm	米重: 0.109kg/m	长度: 3m
	20支/扎			

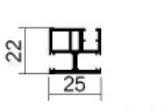
KX-GT020	名称: 双面发光层板	壁厚: 1.8mm	米重: 0.532kg/m	长度: 3m
	10支/扎			

KX-GT-021	名称: 柜体底座	壁厚: 2.0mm	米重: 1.192kg/m	长度: 3m
	6支/扎			

KX-GT024	名称: 天地横梁	壁厚: - mm	米重: 1.254kg/m	长度: 3m
	8支/扎			

KX-GT026	名称: 菱型层板	壁厚: 1.0mm	米重: 0.432kg/m	长度: 3m
	10支/扎			

KX-GT027	名称: 针式前立柱	壁厚: 2.5mm	米重: 0.389kg/m	长度: 3m
	10支/扎			

颜色配置





颜色配置



BLN-001	
名称: 斜边	21
壁厚: 1.2mm	47
米重: 0.529kg/m	10支/扎
长度: 3m	

BLN-002	
名称: 宽边拉手	21
壁厚: 1.2mm	55
米重: 0.595kg/m	10支/扎
长度: 3m	

BLN-003	
名称: 窄边拉手	21
壁厚: - mm	20
米重: 0.236kg/m	20支/扎
长度: 3m	

BLN-004	
名称: 上下方	6.4
壁厚: mm	21.5
米重: 0.272kg/m	20支/扎
长度: 3m	

KX-BZ01	
名称: 边框	21
壁厚: 2.0mm	46
米重: 0.756kg/m	10支/扎
长度: 3m	

KX-BZ02	
名称: 拉手	35
壁厚: 2.0mm	28
米重: 0.763kg/m	10支/扎
长度: 3m	

KX-BZ03	
名称: 上下方	6
壁厚: - mm	21
米重: 0.273kg/m	20支/扎
长度: 3m	

KX-BZ05	
名称: 拉手	35
壁厚: 2.0mm	28
米重: 0.642kg/m	10支/扎
长度: 3m	

BLN-005	
名称: 边框	21.7
壁厚: - mm	55
米重: 0.609kg/m	10支/扎
长度: 3m	



KX-ZS001	
名称: 针式上下横	21
壁厚: - mm	25.2
米重: 0.395kg/m	10支/扎
长度: 3m	

KX-ZS002	
名称: 针式铰链拉手	38
壁厚: - mm	33.2
米重: 1.021kg/m	10支/扎
长度: 3m	

KX-ZS003	
名称: 针式铰链边框	35
壁厚: - mm	33.2
米重: 1.113kg/m	10支/扎
长度: 3m	

KX-ZS004A	
名称: 鸭嘴框	35
壁厚: - mm	44.8
米重: 1.293kg/m	8支/扎
长度: 3m	

KX-ZS009	
名称: 针式上下横	21.4
壁厚: - mm	20.6
米重: 0.310kg/m	10支/扎
长度: 3m	

KX-ZS010	
名称: 针式铰链边框	35
壁厚: - mm	30.6
米重: 0.854kg/m	10支/扎
长度: 3m	

KX-ZS011	
名称: 针式铰链拉手	35
壁厚: - mm	30.6
米重: 0.900kg/m	10支/扎
长度: 3m	

KX-ZS012	
名称: 鸭嘴框	35
壁厚: - mm	50
米重: 1.244kg/m	10支/扎
长度: 3m	

颜色配置





【新款】内圆弧天地框



KX-6018  
名称: 边框  
米重: 0.651kg/m  
长度: 3m  
壁厚: 3.0  
10支/扎



KX-6019  
名称: 居中拉手  
米重: 0.891kg/m  
长度: 3m  
壁厚: 3.0  
10支/扎

【新款】博洛尼第三代

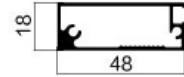

KX-6003  
名称: 边框  
米重: 0.562kg/m  
长度: 3m  
壁厚: 1.2  
10支/扎



KX-6002  
名称: 拉手  
米重: 0.478kg/m  
长度: 3m  
壁厚: 1.2  
10支/扎

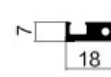

KX-6001  
名称: 上下横  
米重: 0.850kg/m  
长度: 3m  
壁厚: 1.2  
20支/扎

颜色配置



月光灰



纳米黑



【新款】索菲亚系列玻璃门

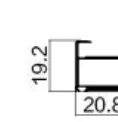

KX-316  
名称: 边框  
米重: 0.2261kg/m  
长度: 3m  
壁厚: 2.2  
20支/扎

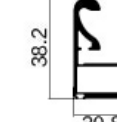

KX-073A  
名称: 上下横  
米重: 0.514kg/m  
长度: 3m  
壁厚: 2.2  
10支/扎

【新款】月亮湾系列玻璃门



KX-316  
名称: 边框  
米重: 0.226kg/m  
长度: 3m  
壁厚: 2.2  
20支/扎

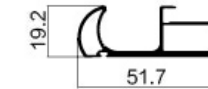

KX-317A  
名称: 拉手  
米重: 0.547kg/m  
长度: 3m  
壁厚: 2.2  
10支/扎

颜色配置



月光灰



纳米黑



配件堵头



【新款】双弧系列玻璃门



KX-6017B  
名称: 边框  
米重: 0.503kg/m  
长度: 3m  
壁厚: 2.0  
10支/扎



KX-6017  
名称: 拉手  
米重: 0.908kg/m  
长度: 3m  
壁厚: 2.0  
10支/扎

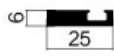

KX-6015  
名称: 上下横  
米重: 0.334kg/m  
长度: 3m  
壁厚: 2.0  
20支/扎

颜色配置



月光灰



纳米黑



配件堵头



【新款】圆弧系列玻璃门



KX-316  
名称: 边框  
米重: 0.226kg/m  
长度: 3m  
壁厚: 2.2  
20支/扎

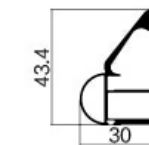

KX-317  
名称: 上下横  
米重: 0.594kg/m  
长度: 3m  
壁厚: 2.2  
10支/扎

颜色配置



月光灰



纳米黑



配件堵头



【新款】22 铝框玻璃门

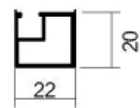

KX-BZ06  
名称: 边框  
壁厚: 1.5mm  
米重: 0.361kg/m  
长度: 3m  
10支/扎

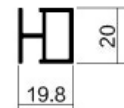

KX-BZ07  
名称: 中横  
壁厚: 1.5mm  
米重: 0.337kg/m  
长度: 3m  
10支/扎

颜色配置



【新款】35 铝框玻璃门

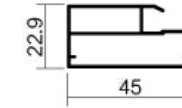

KX-BZ08  
名称: 边框  
壁厚: 1.2mm  
米重: 0.545kg/m  
长度: 3m  
10支/扎

颜色配置



20F 拉手铝框玻璃门

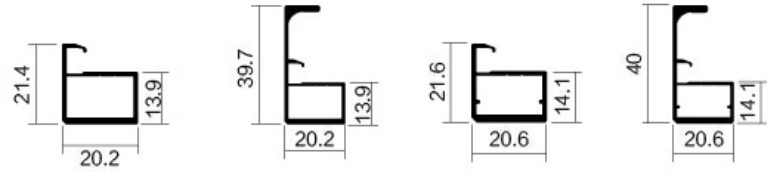

<b>KX-028</b> 名称: 边框 壁厚: 1.8 mm 米重: 0.263kg/m 长度: 3m 20支/扎	<b>KX-028A</b> 名称: 拉手 壁厚: 1.8 mm 米重: 0.4kg/m 长度: 3m 20支/扎	<b>KX-029</b> 名称: 边框 壁厚: 2.2 mm 米重: 0.296kg/m 长度: 3m 20支/扎	<b>KX-029A</b> 名称: 拉手 壁厚: 2.2 mm 米重: 0.444kg/m 长度: 3m 20支/扎
---	--	---	--

1.8 偏壁拉手铝框玻璃门

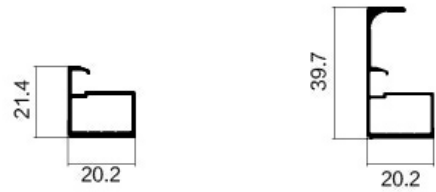

<b>KX-111</b> 名称: 边框 壁厚: 1.75mm 米重: 0.234kg/m 长度: 3m 20支/扎	<b>KX-111A</b> 名称: 拉手 壁厚: 1.75mm 米重: 0.358kg/m 长度: 3m 20支/扎
---	--

颜色配置



20 天地框铝框玻璃门

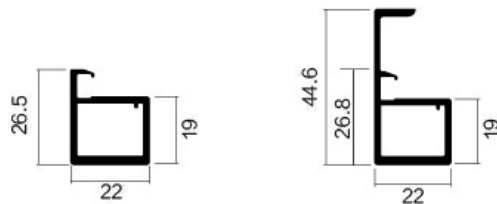

<b>KX-006</b> 名称: 边框 壁厚: 1.9mm 米重: 0.462kg/m 长度: 3m 10支/扎	<b>KX-006A</b> 名称: 边框 壁厚: 1.9mm 米重: 0.566kg/m 长度: 3m 10支/扎
--	---

20U 拉手铝框玻璃门



<b>KX-006</b> 名称: 边框 壁厚: 1.9mm 米重: 0.462kg/m 长度: 3m 10支/扎	<b>KX-006B</b> 名称: 拉手 壁厚: 1.9mm 米重: 0.729kg/m 长度: 3m 10支/扎
--	---

颜色配置



全隐内嵌拉手铝框玻璃门

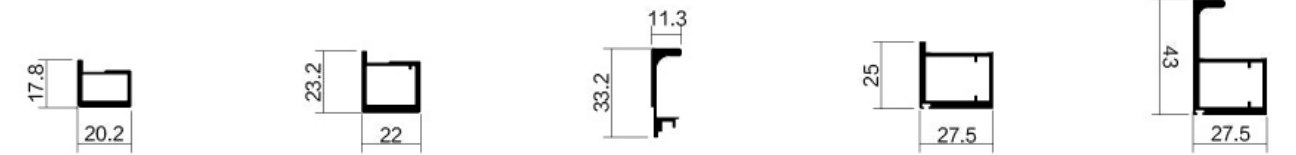

<b>KX-QY001</b> 名称: 2.2 厚全隐边框 壁厚: 2.5mm 米重: 0.320kg/m 长度: 3.3m 20支/扎	<b>KX-QY002</b> 名称: 2.2 厚全隐边框 壁厚: 3.0mm 米重: 0.444kg/m 长度: 3.3m 10支/扎	<b>KX-QY003</b> 名称: 2.2 厚全隐拉手 壁厚: 2.0mm 米重: 0.292kg/m 长度: 2m	<b>KX-QY004</b> 名称: 2.2 厚全隐边框 壁厚: 1.5mm 米重: 0.520kg/m 长度: 3m 10支/扎	<b>KX-QY005</b> 名称: 2.2 厚全隐拉手 壁厚: 1.5mm 米重: 0.716kg/m 长度: 3m 10支/扎
---	---	--	---	---



天地角码



天地铰链



铁片角码



锌合金角码



铝框铰链



内六角螺丝

颜色配置





平边柜门

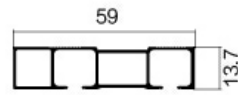

KX-YGM01  
名称: 轨道  
壁厚: 1.2mm  
米重: 0.416kg/m  
长度: 3.5  
6支/扎



KX-YGM02  
名称: 边框  
壁厚: 1.2mm  
米重: 0.441kg/m  
长度: 3m  
10支/扎

颜色配置

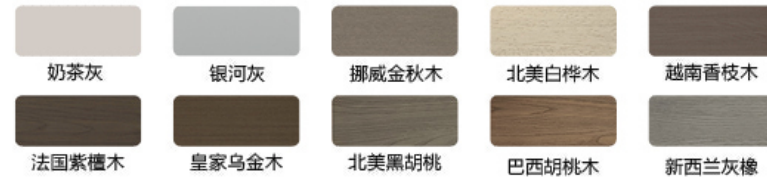

凸边柜门

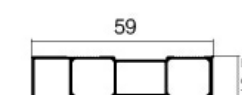

KX-YGM01  
名称: 轨道  
壁厚: 1.2mm  
米重: 0.416kg/m  
长度: 3.5  
6支/扎

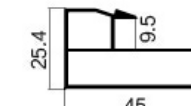

KX-YGM04  
名称: 边框  
壁厚: 1.2mm  
米重: 0.460kg/m  
长度: 3m  
10支/扎

颜色配置

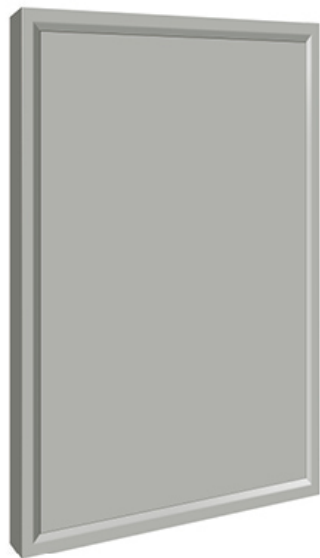
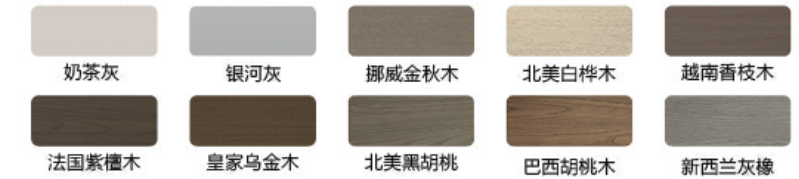

斜边柜门

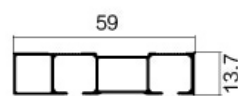

KX-YGM01  
名称: 轨道  
壁厚: 1.2mm  
米重: 0.416kg/m  
长度: 3.5  
6支/扎

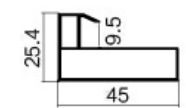

KX-YGM03  
名称: 边框  
壁厚: 1.2mm  
米重: 0.437kg/m  
长度: 3m  
10支/扎

颜色配置

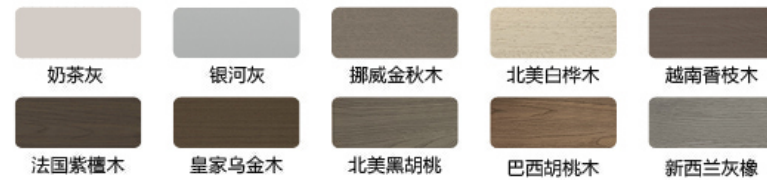

直边柜门



KX-YGM01  
名称: 轨道  
壁厚: 1.2mm  
米重: 0.416kg/m  
长度: 3.5  
6支/扎

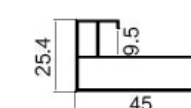

KX-YGM05  
名称: 边框  
壁厚: 1.2mm  
米重: 0.432kg/m  
长度: 3m  
10支/扎

颜色配置

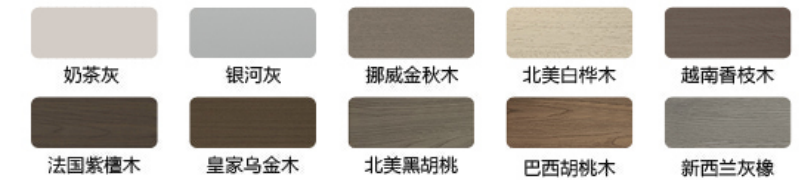

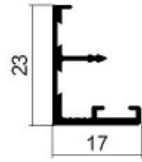

KX-YGM06  
名称: 包边线  
壁厚: 1.8 mm  
米重: 0.192kg/m  
长度: 6m  
20支/扎

颜色配置

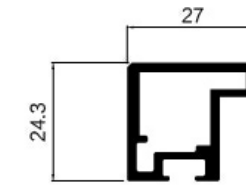
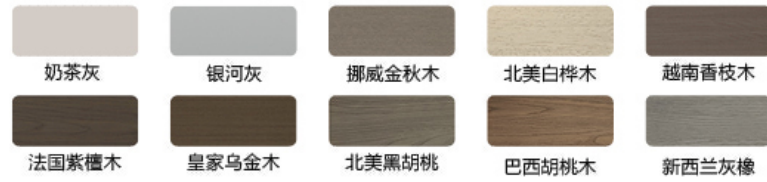

KX-YGM08  
名称:  
壁厚: 1.0 mm  
米重: 0.095kg/m  
长度: 3.3m  
10支/扎

颜色配置

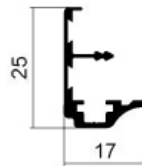
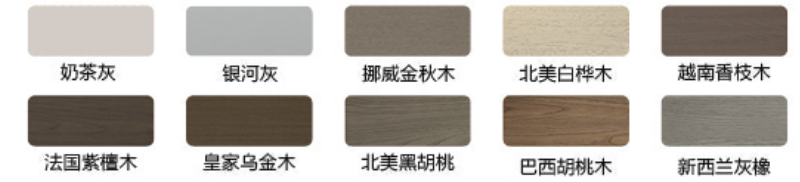

KX-YGM07  
名称: 包边线  
壁厚: 1.7 mm  
米重: 0.208kg/m  
长度: 6m  
20支/扎

颜色配置

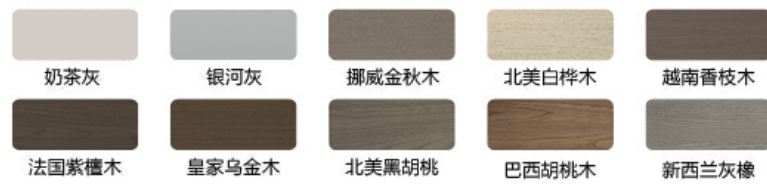

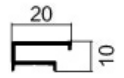

TJX02  
名称: 踢脚线 20支 / 扎  
壁厚: 0.8mm  
米重: 0.158kg/m  
长度: 2.5m

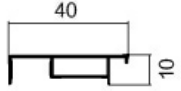
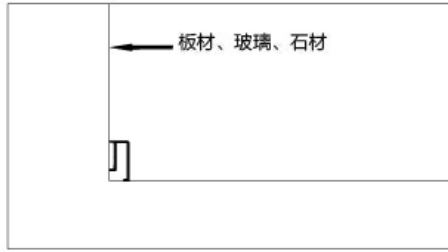

TJX04  
名称: 踢脚线 20支 / 扎  
壁厚: 0.8mm  
米重: 0.27kg/m  
长度: 2.5m

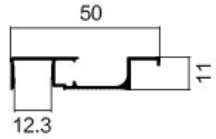

TJX05  
名称: 踢脚线 10支 / 扎  
壁厚: 0.8mm  
米重: 0.148kg/m  
长度: 2.5m

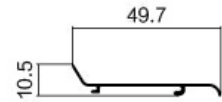

D-A687  
名称: 踢脚线 20支 / 扎  
壁厚: 0.8mm  
米重: 0.148kg/m  
长度: 2.5m

