

意大利·意库马

量子灰 20° 灵动微光



法国室内空气排放标准A+认证
EMISSIONS
IN INDOOR AIR A+



ISO国际联盟认证证书
ISO INTERNATIONAL ALLIANCE
CERTIFICATION



意大利原装原罐进口
ORIGINAL ORIGINAL CANS
IMPORTED FROM ITALY





BEGAN IN 1968

DA 50 ANNI, TUTTI I TONI DEL MEDITERRANEO

DURIPLASTIC

DURIPLASTIC NASCE NEL 1968 COME AZIENDA PRODUTTRICE DI RIVESTIMENTI MURALI PLASTICI. NEL TEMPO HA DIVERSIFICATO E QUALIFICATO LA PRODUZIONE ARRICCHENDO L'OFFERTA CON IDROPITTURE, PITTURE AL QUARZO, SMALTI E VERNICI SINTETICHE, CICLI COMPLETI PER LA PREPARAZIONE DEI SUPPORTI ALLA VERNICIATURA, SMALTI E VERNICI ATOSSICHE ALL'ACQUA, ELEGANTI FINITURE DECORATIVE E CICLI COMPLETI DI IDROPITTURE SILOSSANICHE E MINERALI.



ITALIA
品牌故事



ITALIA
“六”大优势



ITALIA
全球营销案例



ITALIA
全球工程案例



ITALIA
牛商案例



ITALIA
市场见证



一个有历史厚度与艺术感知的品牌

Since 1968



story

意大利·意库马

BRAND STORIES

品牌故事



C O U R S E

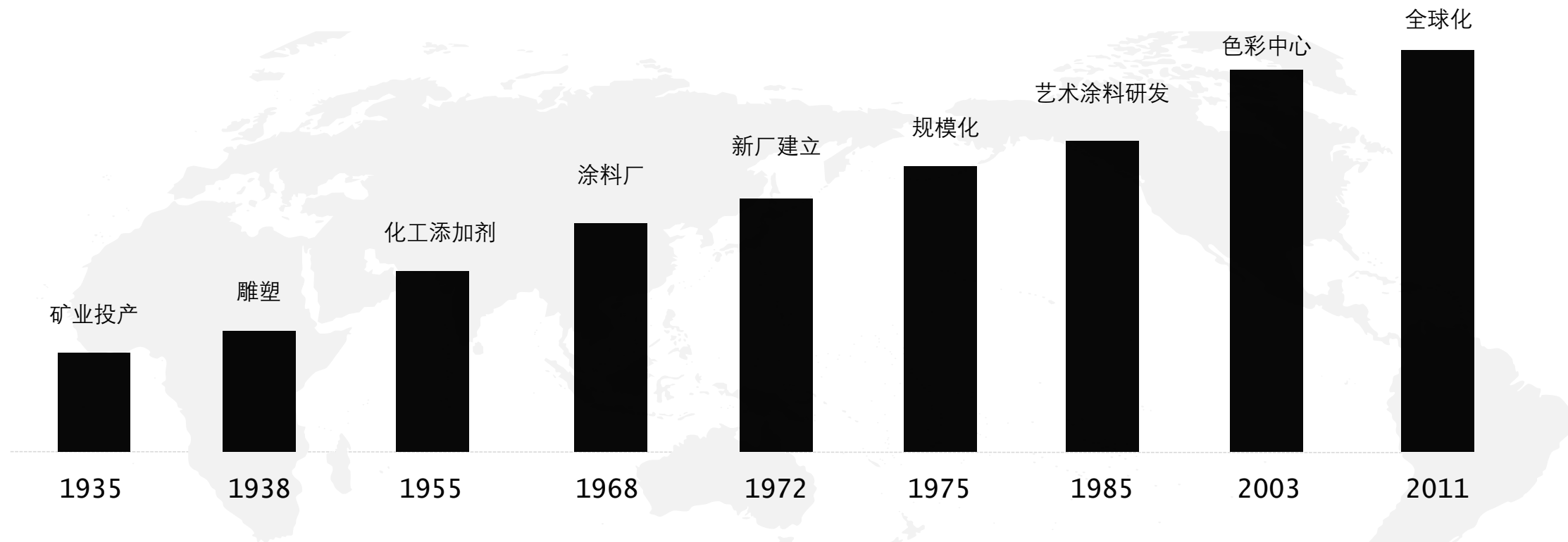



1968年前矿业办公旧址



矿业博物馆外观

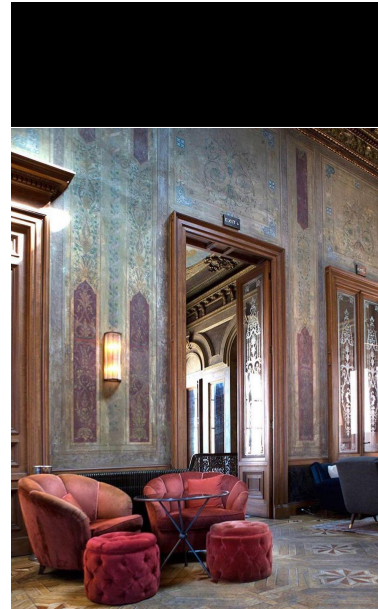
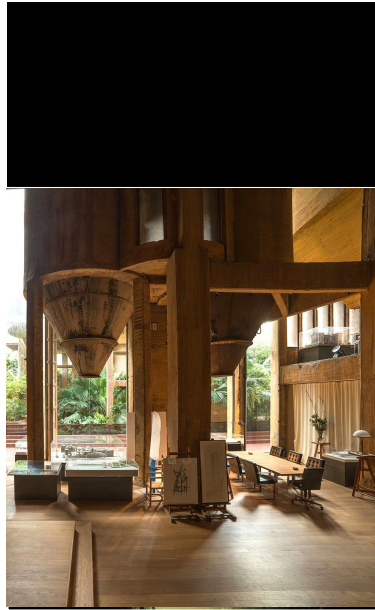

1968年前的矿业基地博物馆



1968年前包装
Historical memory

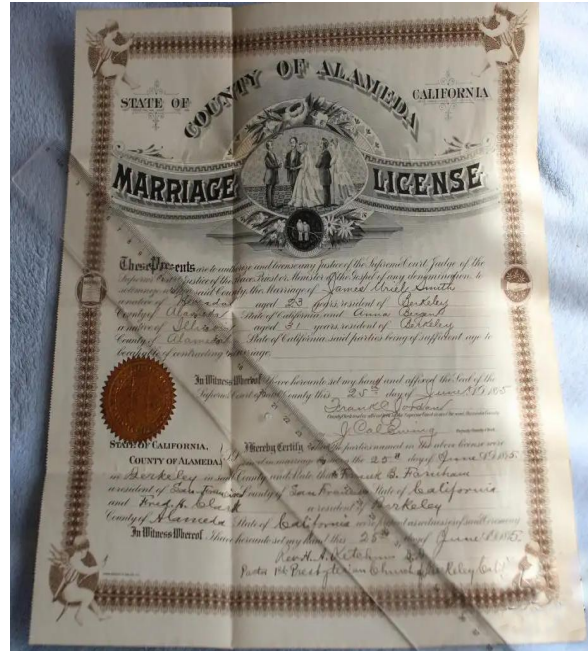

1968年前证书
Historical memory



1968年前包装
Historical memory

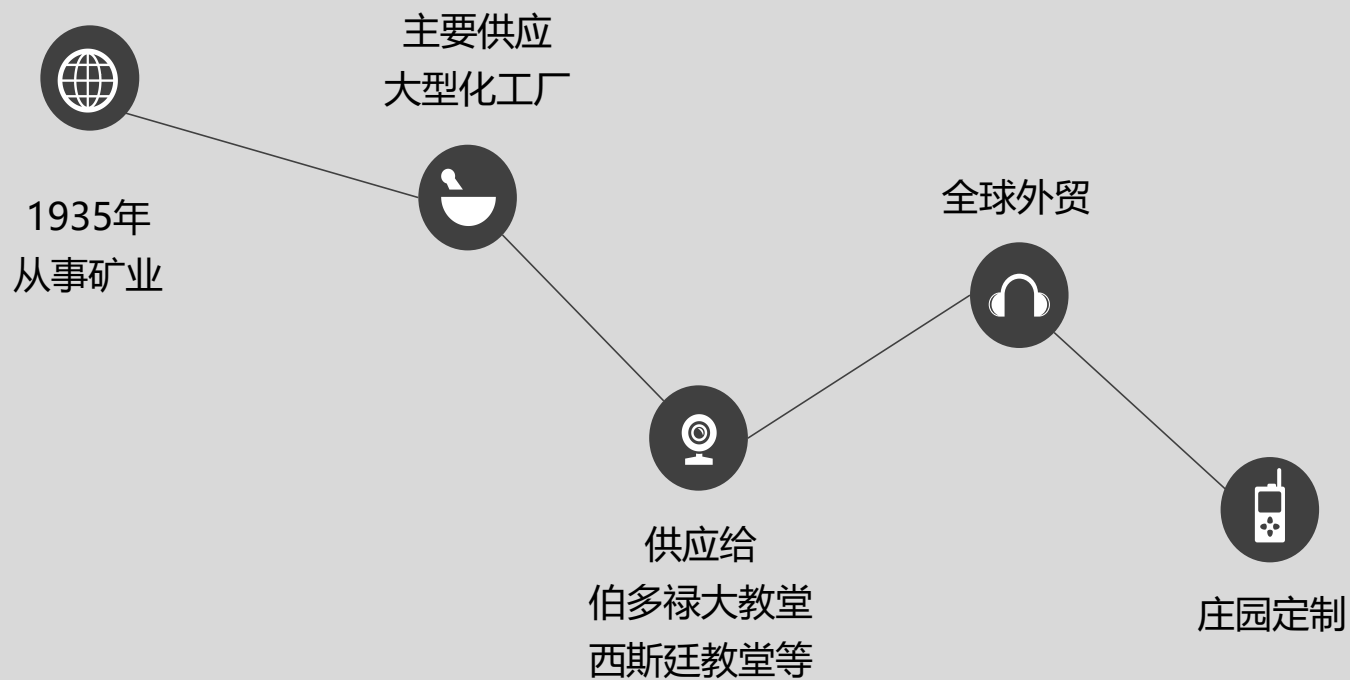

Duriplastic 杜利普雷斯特家族的成员主要从事矿业为主，他们挑选出高端的粉料提供给意大利的大型化工厂。化工厂把粉料进行加工后会供给梵蒂冈，作为修复与翻新圣伯多禄大教堂、西斯廷教堂、梵蒂冈宫的涂料使用。

意大利·意库马

1968时光



1968年杜利普雷斯特夫妇进军涂料行业，在米兰海边举行庆祝酒会。



1968年

1968年，意大利的DURIPLASTIC（杜利普雷斯特）夫妇创办了DURIPLASTIC墙面装饰材料公司，主打塑料墙布制造。



A large, modern building with a facade of grey metal panels and large glass windows. The building is set against a blue sky with light clouds. In the foreground, there is a green lawn with some bushes and palm trees. A sign with the 'duriplastic' logo and directions is visible on the right side of the building.

SINCE 1972

1972年新厂落成

Lorem ipsum dolor sit meet

规模性的现场

拥有全球先进涂料生产设备，每天5万公斤的生产能力，45万公斤产品的储存能力。

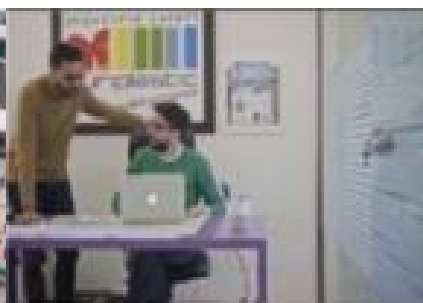
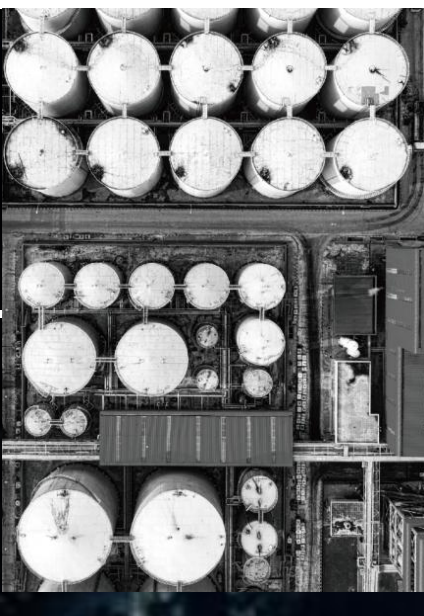

SINCE 1975



ITALIA' S development history

工艺研发



TRAINING

Duriplastic believes in training as a lever for development and quality improvement. This guarantees a harmonious growth of the Company, the employees and the customers, ensuring a successful long-term vision.

COURSES OFFERED FROM OUR TRAINING CENTER:

- Customized training
- Training and seminars of the product
- Seminar and Training on colorimetry
- Seminar and Training about the application cycles.



MY OWN STYLE

1985年，随着市场的发展，DURIPLASTIC公司根据消费的需求，丰富产品线，拓宽销路，开始从事清漆和装饰涂料的生产。



Duriplastic story

COLOR

B
E
A
U
T
Y

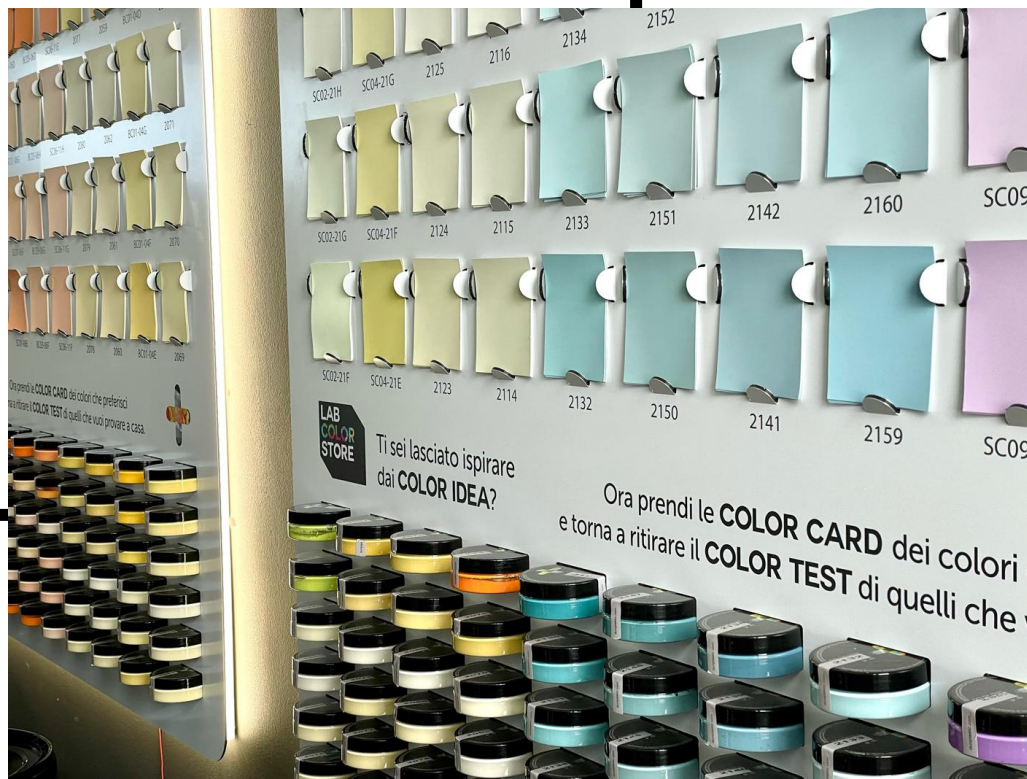

2010年DURIPLASTIC创立专业色彩实验室、Durimix 上色系统、线上商学院和全球色彩应用中心。

其中LAB COLOR SYSTEM, 是第一个集成和有效的系统, 用于在家庭环境中精心选择颜色。





dp start-up



2011年启动
DP-START UP
全球化战略

2011年，杜利普雷斯特年轻一代的主理人，开启了品牌全球化战略，并构建起DP-START UP的全球连锁合作与服务系统。



2015年
重装了位于意大利莱切省的展馆

作为对展览空间进行总体重新思考的一部分，杜利普雷斯特重装了位于莱切省 Galatone 自 1975 所设立的、历史悠久的第一个店铺，并启动了全新的展馆概念 DP ELITE。



现代化 生产车间

Duriplastic 采用现代化、智能的生产车间，保持高质量标准，以满足客户的品质需求，并遵守新的环境法规，利用颜色技术专家和专业实验室的建议，从配方阶段到最终检查质量跟踪产品。

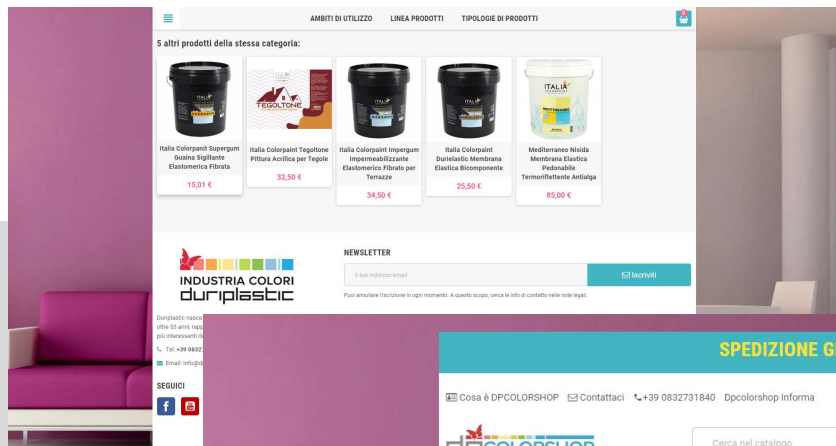

SPEDIZIONE GRATUITA IN TUTTA ITALIA

Cosa è DPCOLORSHOP | Contattaci | +39 0832731840 | Dpcolorshop informa | Account rivenditori

dpcolorshop | Cerca nel catalogo | Accedi | 0,00 €

AMBITI DI UTILIZZO | LINEA PRODOTTI | TIPOLOGIE DI PRODOTTI

TIPOLOGIE DI PRODOTTI > Trattamento tetto e lastrico solare > Guaine elastiche > Italia Colorpaint Guaina Elastica Protettivo Elastomerico per Terrazze

NUOVO

Italia Colorpaint Guaina Elastica Protettivo Elastomerico per Terrazze

Marca: ITALIA COLORPAINT
Riferimento: 44000073_2_1
EAN13: 8054085231363

Guaina Elastica Protettivo Elastomerico per Terrazze

Guaina protettiva ed impermeabilizzante elastomerica per muri e terrazze a diluizione acquosa

- Elastica resistente alle intemperie ed agli inquinanti chimici all'acqua battente, al caldo ed al gelo
- Altamente idrorepellente, resistente al clima marino ed eaderice ai vari supporti opportunamente trattati
- Adatto per terrazze solari in pietra leccese cemento ed intonaci
- L'applicazione può avvenire con rullo pennello e spruzzo è diluibile fino al 300% con acqua
- Prodotto Made in Italy

SPEDIZIONI GRATUITE IN ITALIA

PAGAMENTI SICURI CON **BONIFICO BANCARIO**

ANCHE SENZA ACCOUNT PAYPAL - PAGHI CON LA TUA CARTA

Colore:

formato:

CONFEZIONE:

意大利总部的线上商城

DPCOLORSHOP è un portale specialistico dedicato al mondo delle idropitture, degli smalti e dei decorativi.

意大利·意库马

SUPERIORITY

六大优势



ITALIA



品牌优势

产品优势

网红馆优势

色彩优势

培训优势

赋能优势

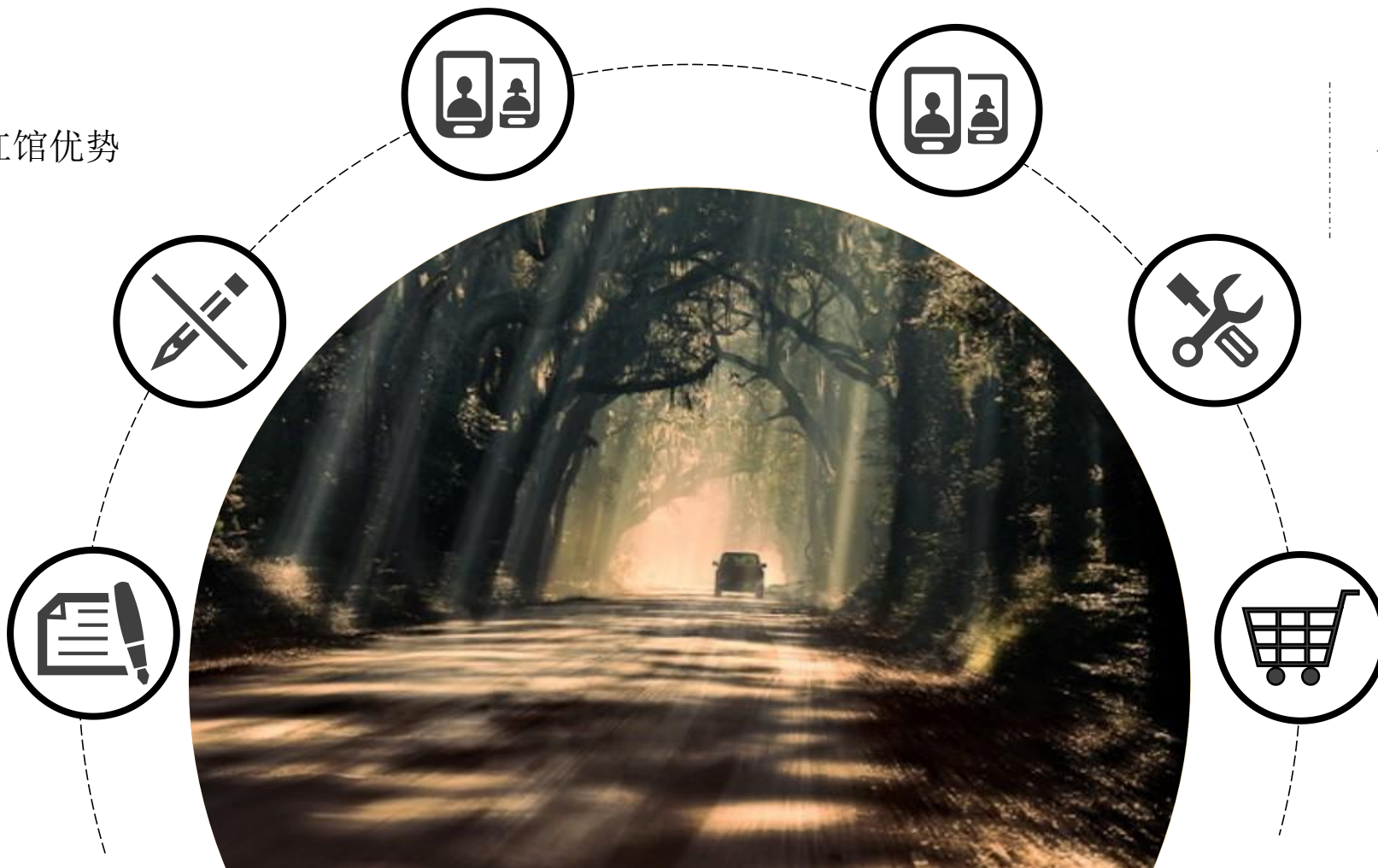

意大利网站
duriplastic.com

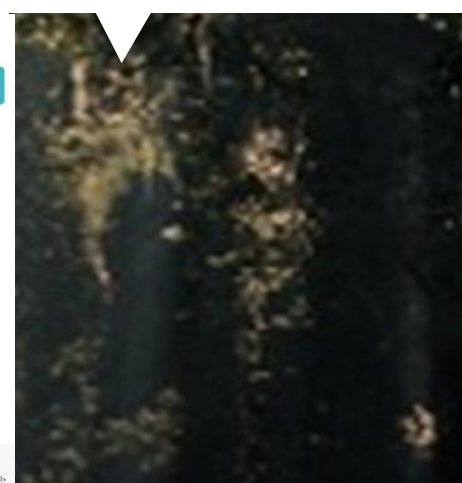
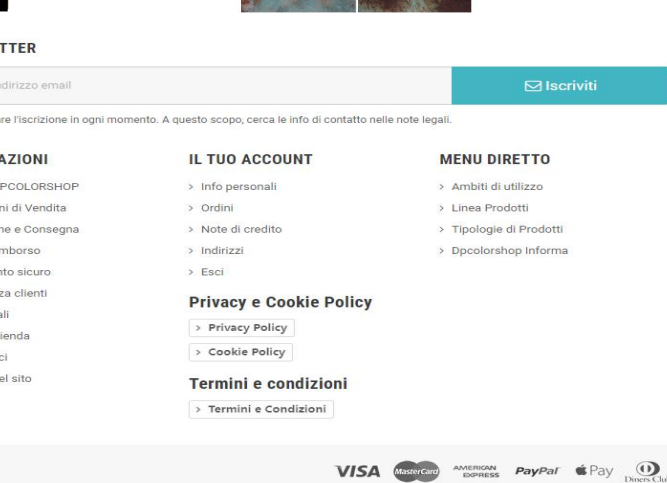
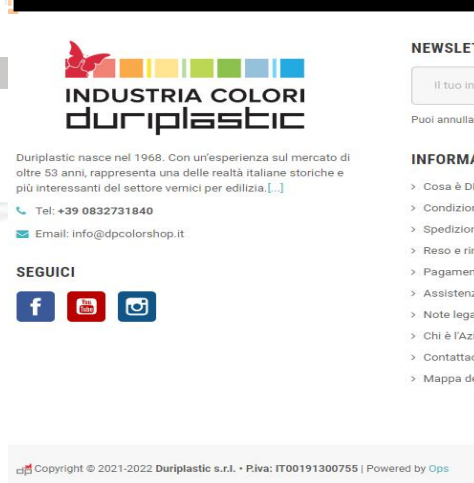
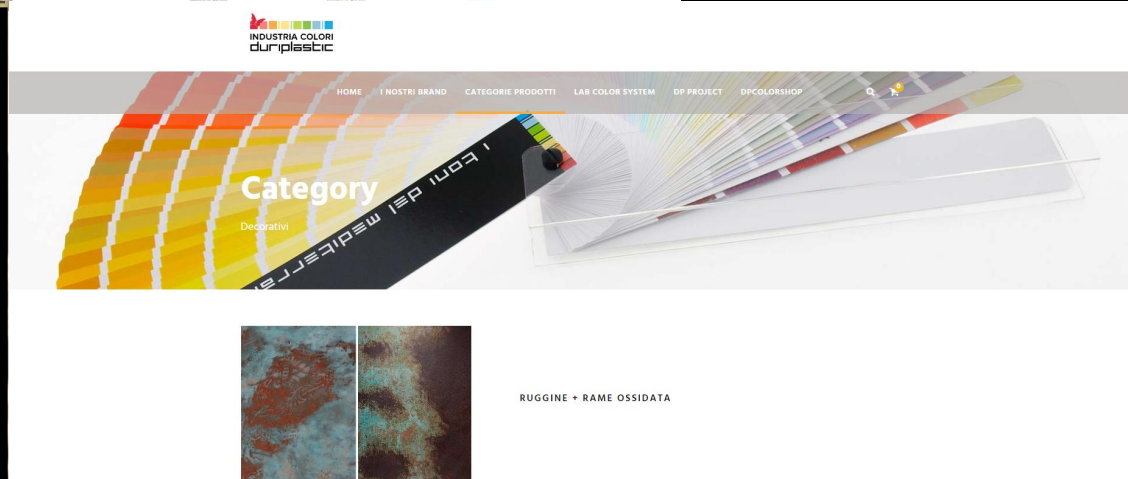
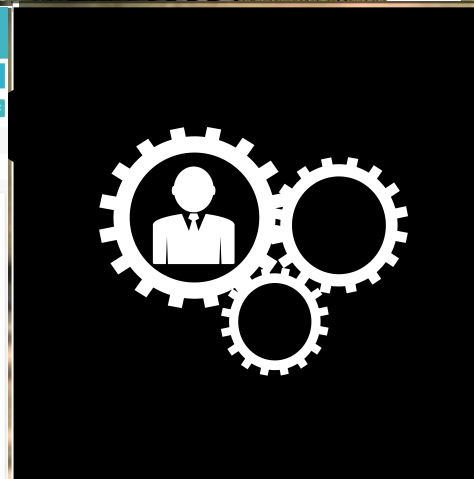
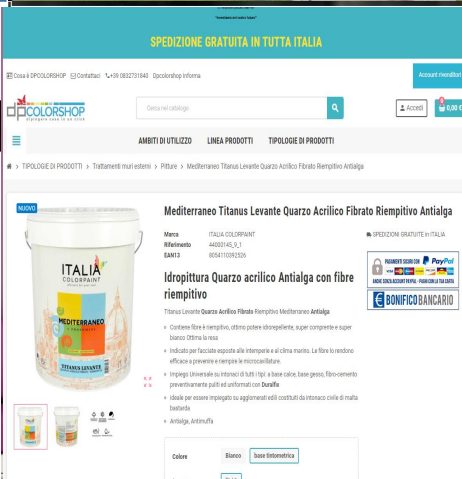
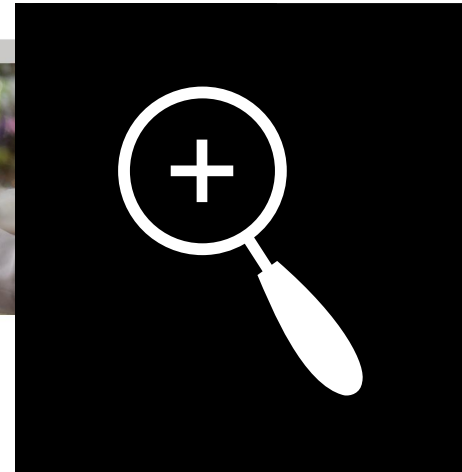
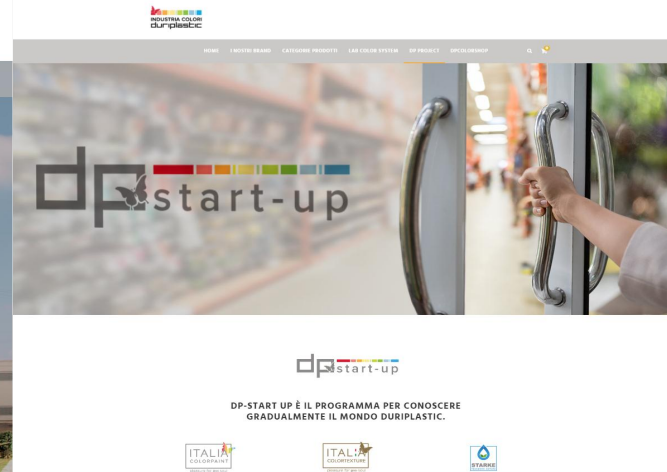
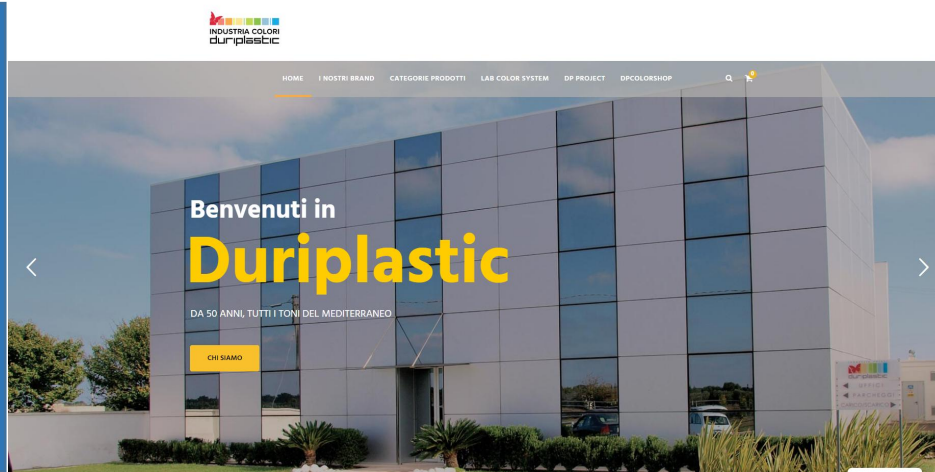

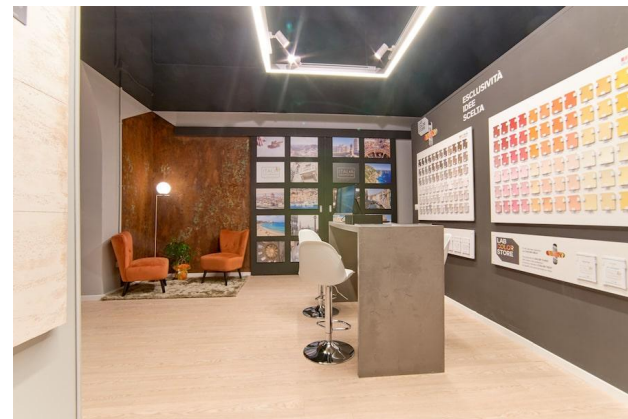
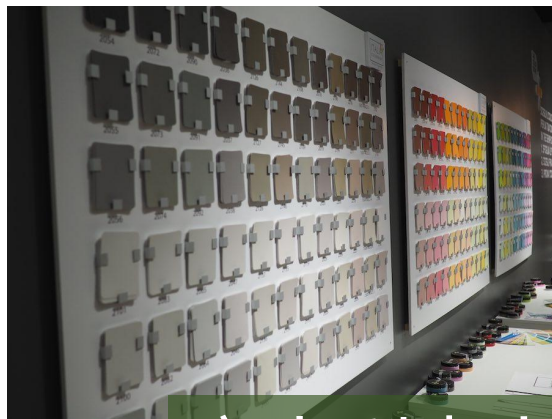

意大利本土·艺术色彩实体店



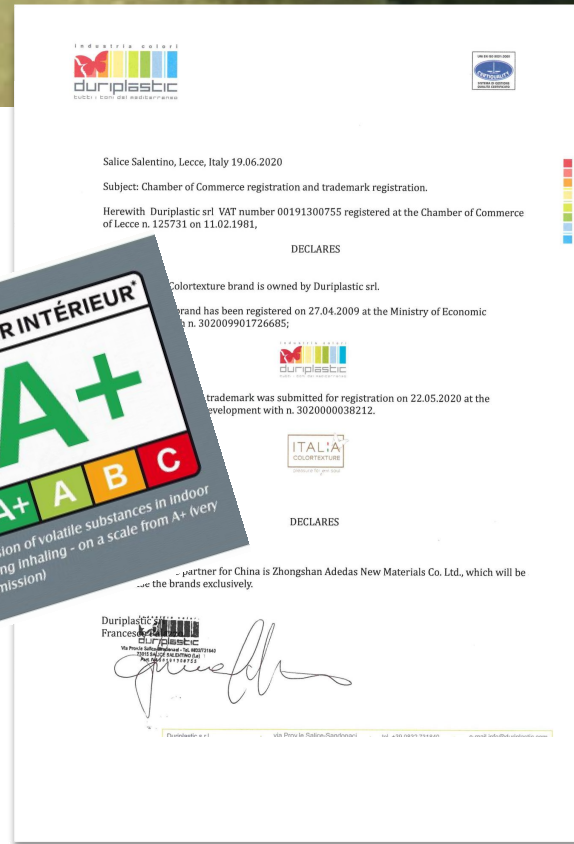

B/ 0545177		ORIGINALE
DURIPLASTIC - S.R.L. - SP SALICE-SAN DOMENICO N. 1, I. 73016 SALICE SALINTINO (LE) - ITALY		C218D0117574
2. Destinataro - Destinatario - Consigee - Destinataire		UNIONE EUROPEA UNION EUROPEENNE EUROPEAN UNION UNION EUROPEA
3. Paese d'origine - Pays d'origine - Country of origin - País de origen		CERTIFICATO DI ORIGINE CERTIFICAT D'ORIGINE CERTIFICATE OF ORIGIN CERTIFICADO DE ORIGEN
4. Informazioni riguardanti il trasporto (Indicazione facoltativa) - Informations relatives au transport - Transport details - Expedición		UNIONE EUROPEA - ITALIA
6. N. d'ordine, marca, numero, quantità e natura del colli, denominazione delle merci - N. d'ordre, marque, numéro, nombre et nature du colis, désignation des marchandises - Item number, marks, numbers, number and kind of packages, description of goods - N.º de orden, marca, número, cantidad e naturaleza de los bienes, denominación de las mercancías		7. Quantità - Quantités - Quantity - Cantidad
8. La sottoscritta Autorità certifica che le merci esposte esse sono originarie del paese menzionato nel riquadro 3. L'autorità suscritta certifica que les marchandises exposées ci-dessous sont originaires du pays figurant dans la case 3. The undersigned Authority certifies that the goods mentioned above originate in the country shown in box 3. La Autoridad suscrita certifica que las mercancías expuestas son originarias del país indicado en la casilla 3. Camera di Commercio I.A.A. Lecce Dr.ssa Antonella Bello Lecce, 12/08/2021 N. Prot. 2219/2021		

原产地证明

中华人民共和国海关进口货物报关单															
<table border="1"> <tr> <th>商品名称</th> <th>规格型号</th> <th>数量</th> <th>单位</th> <th>原产国(地区)</th> <th>品牌</th> <th>用途</th> </tr> <tr> <td>意大利产丙烯酸酯漆</td> <td>意大利产</td> <td>1.5</td> <td>kg</td> <td>意大利</td> <td>DURIPLASTIC</td> <td>工业用</td> </tr> </table>		商品名称	规格型号	数量	单位	原产国(地区)	品牌	用途	意大利产丙烯酸酯漆	意大利产	1.5	kg	意大利	DURIPLASTIC	工业用
商品名称	规格型号	数量	单位	原产国(地区)	品牌	用途									
意大利产丙烯酸酯漆	意大利产	1.5	kg	意大利	DURIPLASTIC	工业用									
<table border="1"> <tr> <th>商品名称</th> <th>规格型号</th> <th>数量</th> <th>单位</th> <th>原产国(地区)</th> <th>品牌</th> <th>用途</th> </tr> <tr> <td>意大利产丙烯酸酯漆</td> <td>意大利产</td> <td>1.5</td> <td>kg</td> <td>意大利</td> <td>DURIPLASTIC</td> <td>工业用</td> </tr> </table>		商品名称	规格型号	数量	单位	原产国(地区)	品牌	用途	意大利产丙烯酸酯漆	意大利产	1.5	kg	意大利	DURIPLASTIC	工业用
商品名称	规格型号	数量	单位	原产国(地区)	品牌	用途									
意大利产丙烯酸酯漆	意大利产	1.5	kg	意大利	DURIPLASTIC	工业用									

报关单

中华人民共和国海关进口货物报关单															
<table border="1"> <tr> <th>商品名称</th> <th>规格型号</th> <th>数量</th> <th>单位</th> <th>原产国(地区)</th> <th>品牌</th> <th>用途</th> </tr> <tr> <td>意大利产丙烯酸酯漆</td> <td>意大利产</td> <td>1.5</td> <td>kg</td> <td>意大利</td> <td>DURIPLASTIC</td> <td>工业用</td> </tr> </table>		商品名称	规格型号	数量	单位	原产国(地区)	品牌	用途	意大利产丙烯酸酯漆	意大利产	1.5	kg	意大利	DURIPLASTIC	工业用
商品名称	规格型号	数量	单位	原产国(地区)	品牌	用途									
意大利产丙烯酸酯漆	意大利产	1.5	kg	意大利	DURIPLASTIC	工业用									
<table border="1"> <tr> <th>商品名称</th> <th>规格型号</th> <th>数量</th> <th>单位</th> <th>原产国(地区)</th> <th>品牌</th> <th>用途</th> </tr> <tr> <td>意大利产丙烯酸酯漆</td> <td>意大利产</td> <td>1.5</td> <td>kg</td> <td>意大利</td> <td>DURIPLASTIC</td> <td>工业用</td> </tr> </table>		商品名称	规格型号	数量	单位	原产国(地区)	品牌	用途	意大利产丙烯酸酯漆	意大利产	1.5	kg	意大利	DURIPLASTIC	工业用
商品名称	规格型号	数量	单位	原产国(地区)	品牌	用途									
意大利产丙烯酸酯漆	意大利产	1.5	kg	意大利	DURIPLASTIC	工业用									

<p>广州海关技术中心 GUANGZHOU CUSTOMS DISTRICT TECHNOLOGY CENTER</p> <p>共 1 页 第 1 页 报检号: 0109200009586 日期: 2022年6月29日</p>																																	
<p>进口涂料专项检测报告</p> <p>申请人: 中山市阿里大师新材料有限公司 地址: 广东省中山市黄圃镇横档工业区阿里大师新材料有限公司</p> <p>产品名称: 聚丙烯酸水性油漆 生产厂商: Duriplastic srl 产品型号: FIRENZE TASITU 送样数量/重量: -1-瓶: 约1.5-千克 检测日期: 2022年06月05日-2022年06月28日</p>																																	
<p>应申请人的要求,我实验室对上述样品按照 GB 18582-2008 进行检测,结果如下:</p> <table border="1"> <thead> <tr> <th>检测项目</th> <th>检测结果</th> <th>限量</th> <th>单位</th> </tr> </thead> <tbody> <tr> <td>苯、甲苯、乙苯、二甲苯类</td> <td><50</td> <td>≤300</td> <td>mg/kg</td> </tr> <tr> <td>可溶性重金属含量(铅)</td> <td><10</td> <td>≤90</td> <td>mg/kg</td> </tr> <tr> <td>可溶性重金属含量(铬)</td> <td><5</td> <td>≤75</td> <td>mg/kg</td> </tr> <tr> <td>可溶性重金属含量(镍)</td> <td><5</td> <td>≤60</td> <td>mg/kg</td> </tr> <tr> <td>可溶性重金属含量(汞)</td> <td><2</td> <td>≤60</td> <td>mg/kg</td> </tr> <tr> <td>挥发性有机化合物(VOC)含量</td> <td>58</td> <td>≤120</td> <td>g/L</td> </tr> <tr> <td>游离甲醛</td> <td>16.7</td> <td>≤100</td> <td>mg/kg</td> </tr> </tbody> </table> <p>检测结论: 上述产品所送样品符合 GB 18582-2008 的限量要求。 ***** 报告结束 *****</p> <p>备注: 上述样品的备案申请受理情况通知书编号为(2022)GD0599.</p> <p>报告批准人: </p>		检测项目	检测结果	限量	单位	苯、甲苯、乙苯、二甲苯类	<50	≤300	mg/kg	可溶性重金属含量(铅)	<10	≤90	mg/kg	可溶性重金属含量(铬)	<5	≤75	mg/kg	可溶性重金属含量(镍)	<5	≤60	mg/kg	可溶性重金属含量(汞)	<2	≤60	mg/kg	挥发性有机化合物(VOC)含量	58	≤120	g/L	游离甲醛	16.7	≤100	mg/kg
检测项目	检测结果	限量	单位																														
苯、甲苯、乙苯、二甲苯类	<50	≤300	mg/kg																														
可溶性重金属含量(铅)	<10	≤90	mg/kg																														
可溶性重金属含量(铬)	<5	≤75	mg/kg																														
可溶性重金属含量(镍)	<5	≤60	mg/kg																														
可溶性重金属含量(汞)	<2	≤60	mg/kg																														
挥发性有机化合物(VOC)含量	58	≤120	g/L																														
游离甲醛	16.7	≤100	mg/kg																														
<p>BEYIM7GXU</p> <p>广州海关技术中心 检验检测专用章 (09)</p>																																	

检验报告

You are here: Home Search by GIN

Search by GIN

Global Trade Item Number

08059805237071

Request Trade Item

Ownership

Search

Key Licensee Information

This information is provided by GSI Global Office on behalf of GSI Italy

No. of hits	Responder GLN	Status
1	95010020016	Query Successful IP=01

Toggle Column: Company Prefix - Key Licensee GLN Expand All Collapse All

Show 10 entries

进口查询

4 海运 运输流程

Sea Freight

意大利·意库马
米兰工厂



启运国意大利

启运港
意大利米兰港



入境口岸广州南沙港



集装箱海运45天



抵达

意库马·中国运营中心

100%原装原罐进口



意大利·意库马
原装原罐艺术涂料到港现场



意大利·意库马
原装原罐艺术涂料到港现场



意大利·意库马
原装原罐艺术涂料到港现场



意大利·意库马
原装原罐艺术涂料到港现场

Italia-color-texture

意式古罗马原始工艺

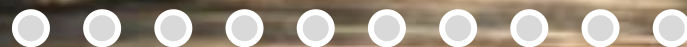

LAB COLOR

2003年建立 LAB色彩系统

Il **LAB COLOR SYSTEM** è il primo sistema integrato ed efficace per la scelta ponderata del colore negli ambienti domestici.

Il LAB COLOR SYSTEM è il primo sistema integrato ed efficace per la scelta ponderata del colore negli ambienti domestici.

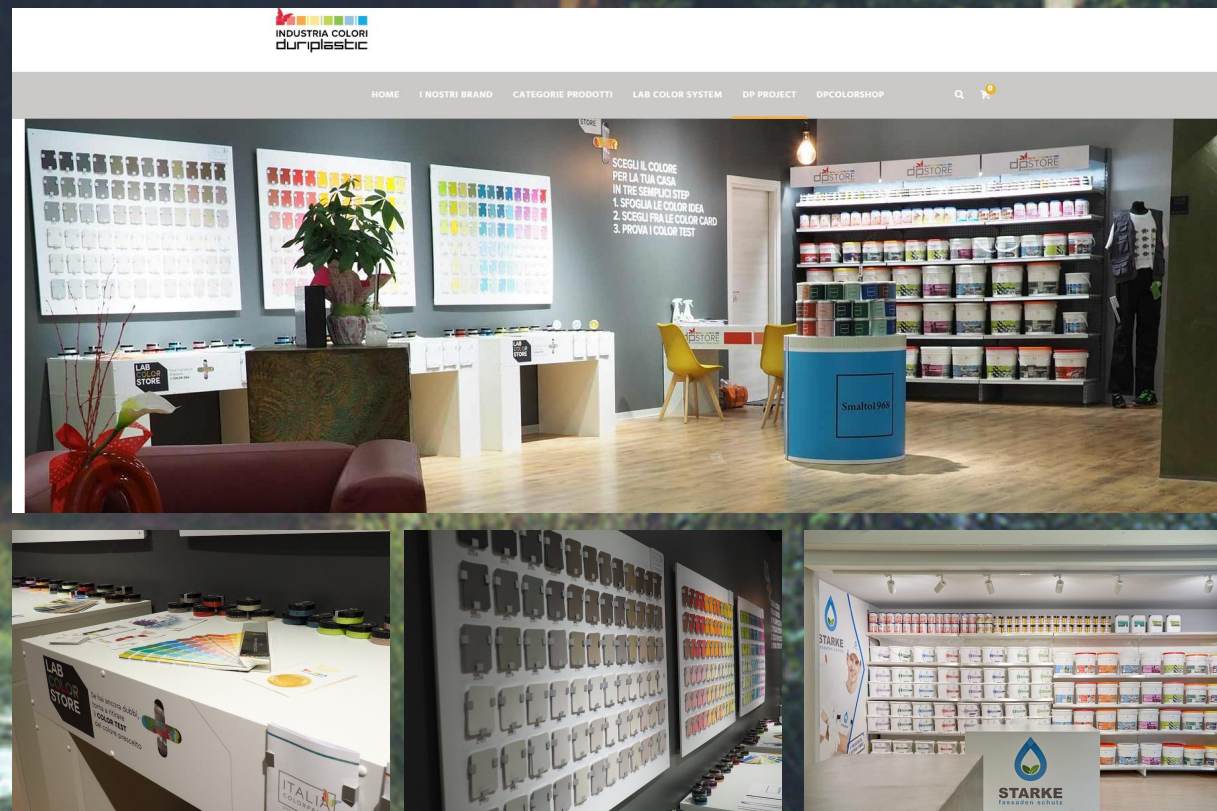

意库马°灵动微光馆

ITALIA
COLORTEXTURE

ITALIA 意库马·原装进口艺术涂料



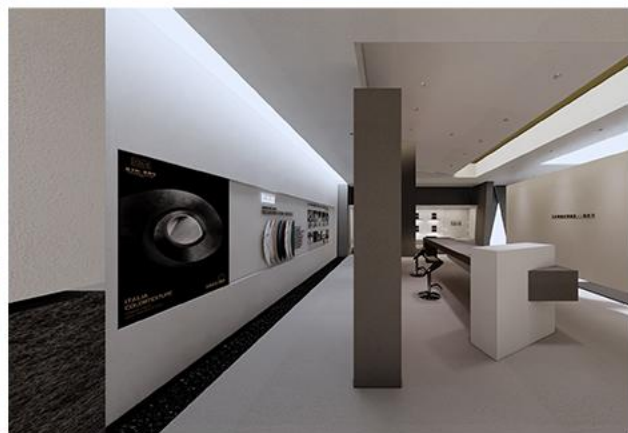

ITALIA
BRAND STORE
2023

20°灵动微光馆



营销优势 Marketing Advantages

ITALIA意库马——专业的动销团队，以“全国联动”机制为纽带，统一宣传，统一执行动作，帮助终端获客与销售。

助力门店 终端大促



ITALIA 意大利·意库马
COLORTEXTURE 意大利原装进口艺术涂料



盛大开业

GRAND OPENING

享特惠 赚礼品
尽享开业特惠嗨购

活动时间: 2022年...月...日-...月...日

ITALIA 意大利·意库马
COLORTEXTURE 意大利原装进口艺术涂料

百城联动 跨年狂欢

年终大促1元抢

<p>1. 单笔消费满1000元送100元券</p> <p>2. 单笔消费满2000元送200元券</p> <p>3. 单笔消费满3000元送300元券</p> <p>4. 单笔消费满4000元送400元券</p>	<p>1. 单笔消费满1000元送100元券</p> <p>2. 单笔消费满2000元送200元券</p> <p>3. 单笔消费满3000元送300元券</p> <p>4. 单笔消费满4000元送400元券</p>
-------------------------------------------------------------------------------------------------------------	-------------------------------------------------------------------------------------------------------------



感恩双旦 全城钜惠

活动时间: 2021年12月25-2022年1月10日
活动地址: 意库马艺术涂料各城市专卖店

ITALIA 意大利·意库马
COLORTEXTURE 意大利原装进口艺术涂料

诚信315 感恩回馈

艺术涂料 品质中国行

活动内容

一、真情回馈
活动期间, 意库马艺术涂料(不含特色艺术涂料)的客户, 进口特色艺术涂料(不含特色艺术涂料)的客户, 每店限购5名。

二、任性赠送

- 500元为家装补贴, 无款式限制。
- 500元为客厅补贴, 无款式限制。
- 500元为天花吊顶补贴, 无款式限制。
- 500元为厨房橱柜补贴, 无款式限制。

注: 总货款满5000元可以享受4倍, 总货款满10000元可4倍全部享受, 自由选择, 可叠加至2000元使用。

三、虎虎生财
活动期间, 每消费10000元, 可获得金猪1只, 每人最多可获得5只; 活动结束后, 凭金猪券参与总部真真现金奖励抽奖活动, 最高可获3999元免单(含20名, 每店限1名)。

意式匠心 品质中国

活动时间: 2022年03月01日-03月20日
活动地址: 意库马艺术涂料各城市专卖店

捷报频频 硕果累累



意式工匠·纯正高端

捷报频频 硕果累累



意式工匠·纯正高端

ITALIA
COLORTEXTURE



ITALIA

让世界爱上一面墙

全国350多家旗舰店供您选择

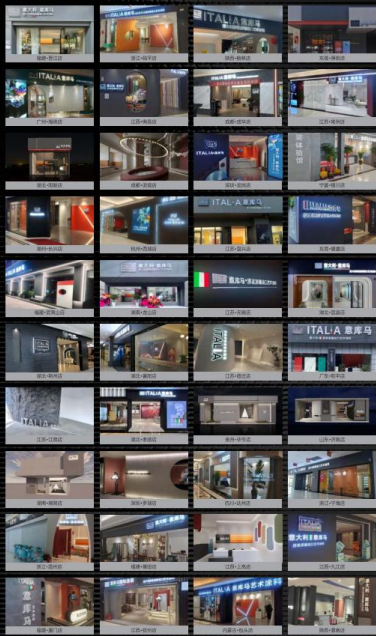

ITALIA
COLORTEXTURE



ITALIA

55年 350+家 300000+户
专注艺术涂料 中国年市场占有率 服务超过10万家庭

相信品牌的力量

实力鉴证·通过多项行业认证



2022年度出口艺术涂料影响力品牌

进口艺术涂料行业影响力品牌



2022广东省涂料行业“专精特新”重点培育企业

2022优秀潜力进口艺术涂料品牌



2023年度涂料行业品牌盛会营销大奖

2023年中国艺术涂料30强优秀品牌



2023年中国艺术涂料高峰论坛

2023年中国艺术涂料高峰论坛

ITALIA
COLORTEXTURE
2023



没有什么 比开业更震撼



意库马强势入驻 总部直补

01

总部直补·电视墙 (限量20户)
活动期间电视背景墙一口价999元/套
(颜色、款式、造型任选/面积6平方)

02

总部直补·儿童房 (限量20户)
全屋墙面定制总部直补: 送比安迪系列
20平方儿童房。

03

总部直补年度最低价
活动期间, 总部直补: 均享全年最低活
动价与品质服务保障! 保价2年!

04

施工验收返赠
施工完毕, 验收后实景拍照并分享微信
朋友圈即可获赠礼品一份/每户。

05

下定即享增值



1. 开业活动期间, 交定金满3000元, 送饮水机一个。
2. 开业活动期间, 交定金满5000元, 送炊大星炒锅一个。
3. 开业活动期间, 交定金满10000元, 送总统乳胶床垫一张。

ITALIA 意大利·意库马
COLORTEXTURE 意大利原装进口艺术涂料



自然环保 01 取自天然矿物颜料 高温煅烧而成	亲触感 02 自然的颜色与精致的 纹理, 融入自然质感, 触手可及	便清洁 03 抗污耐脏性强, 日常 清洁一步到位
防霉抑菌 PH值在12-14之间, 属强碱性, 是天然的杀菌剂, 不滋生霉菌 及微生物	04 高颜值 引领设计新趋势, 全屋定制风格 统一, 彰显主人高品质生活	05 历久弥新 天然的抵抗力和耐候 性, 历经数年不褪色
防火耐热 06 天然无机矿物成分, 具备良好的防火阻 燃能力	07 法国A+ 获欧盟“法国VOC检测 A+认证”环保标准	08 调节空气湿度 天然的材料具有许多微小孔隙 和细小通道, 这些孔隙可以吸 收和储存水分
防水透气 09 100%无机成分, 对潮湿、淋水、 不通风等环境具备优秀的适应性	10 调节空气湿度 天然的材料具有许多微小孔隙 和细小通道, 这些孔隙可以吸 收和储存水分	

ITALIA COLORTEXTURE
意大利·意库马
原装原罐进口艺术涂料

行业典范：7G数字化营销系统

一个能卖货的小程序商城 | 一键获客

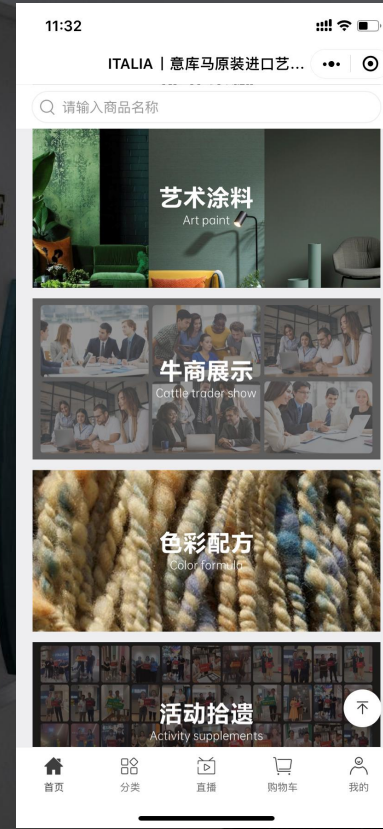
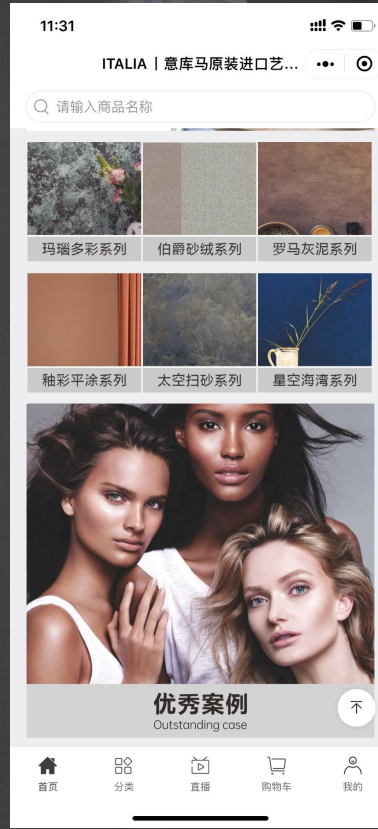

SINCE 1968

营销优势

Marketin
Advantages

新媒体矩阵 构建新媒体矩阵全域引流

2020年起，意库马品牌在新媒体内容运营上逐步发力，线上直播过200+场。

微信公众平台联合小程序等平台，通过家居小商品的售卖运作，实现了从吸粉到流量转化的进化。意库马打通线上线下，实现线上全渠道引流终端。



赋能优势 Marketing Advantages

ITALIA意库马——统一的部署安排、统一的方案策划、统一的宣传推广，以“全国联动”机制为纽带



助力门店 终端大促



意大利·意库马

MARKETING

全球营销案例



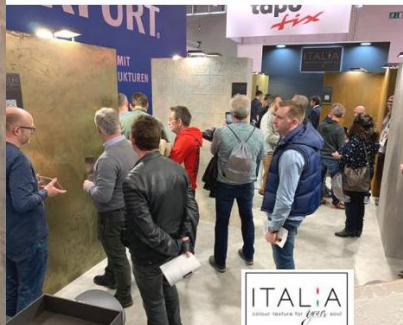

品牌50周年
参加科隆贸易展



ITALIA意库马 | 参加欧洲轻型建筑展

FEL-SAIE19号展馆

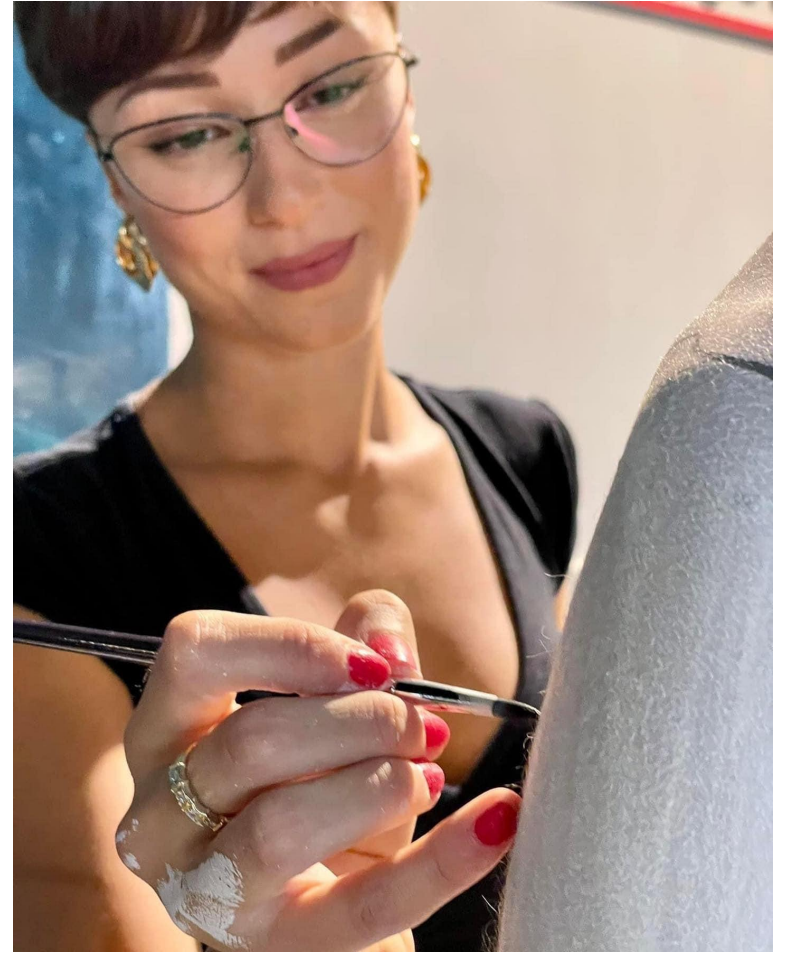
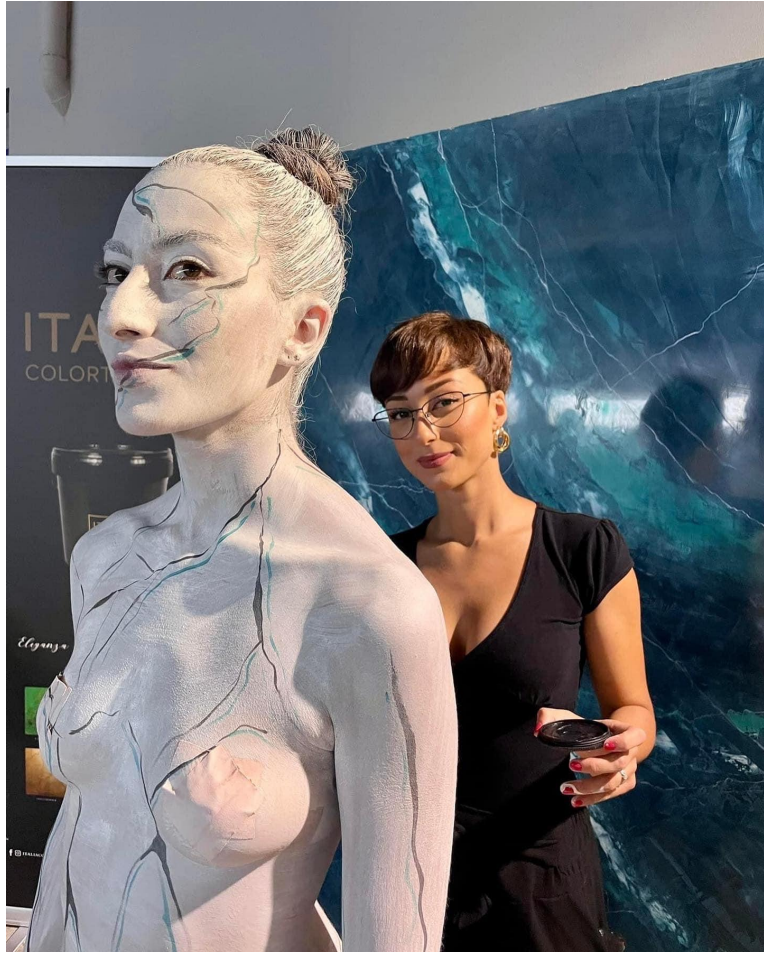

意大利2022盛夏艺术之夜活动现场



ITALIA意库马 | 获米兰色彩大奖，接受媒体采访



ITALIA意库马 | 走访德国意库马展馆



ITALIA意库马 | 阿尔及利亚工艺培训大会



ITALIA意库马 | 赞助的米兰球队夺冠



ITALIA意库马 | 面向全球的培训

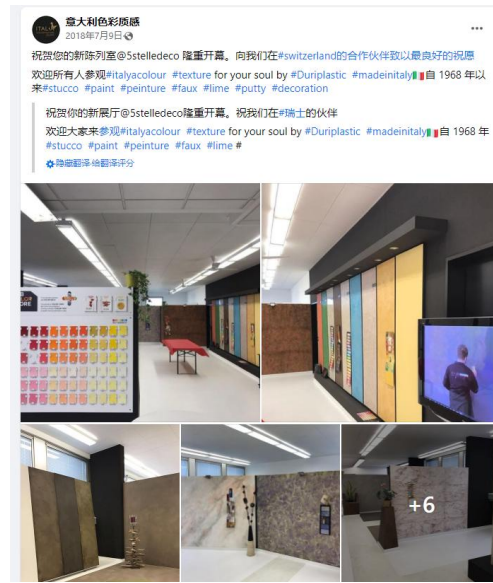
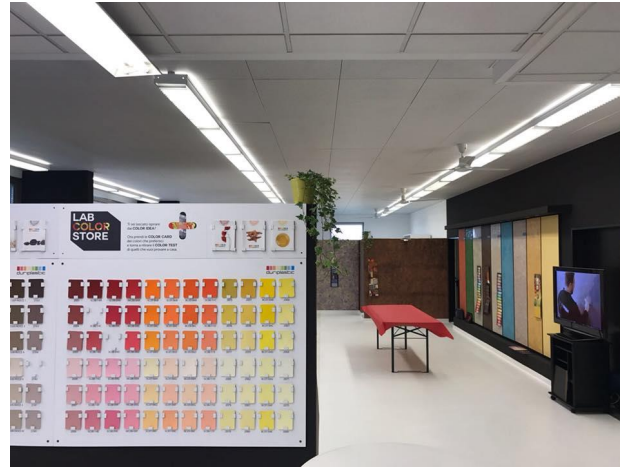

ITALIA意库马 | 瑞士旗舰店开业

意大利·意库马

ENGINEER

全球工程案例





所罗门·R·古根海姆 博物馆的建筑

1957年,建筑师弗兰克·劳埃德·赖特站在所罗门·R·古根海姆博物馆的建筑工地上宣称:“这些所有都是一件东西,是一个整体,而非组件与组件堆砌而成。”



意大利马尔凯 奥利维庄园

奥利维庄园（Casa Olivi）庄园位于意大利马尔凯，是一家300年历史遗迹改造而建的度假别墅。由于火灾等缘故，庄园经过全面翻新。庄园原有的外部建筑特色得以保留，还加入了庭院凉棚及室外泳池的设计。



英国
奥德利庄园

德莉庄园是位于英国英格兰埃塞克斯郡的一座17世纪早期的英国乡间别墅。奥德利庄园是英格兰最出色的詹姆斯一世时期建筑之一。



法国·里昂
弗洛伦汀别墅

弗洛伦汀别墅，从它的露台可以看到美丽的里昂市区全景。此别墅约建造于1600年，从1707年开始，这里便作为修道院使用。



北京君山墅·阳光城

华亚·欢乐城

歌朝国际会所

广州金湖翡翠山别墅



浙江网红咖啡馆



厦门七侍酒吧

ITALIA意库马
中国区部分案例
 Some Cases in China

意大利·意库马

TOP BUSINESS

牛商案例





ITALIA意库马厦门店陈总

——性格决定命运

从拆伙单干到营收百万，陈总独自创业便取得了这样瞩目的成绩，这不禁让人好奇——她到底是怎么做到的？

最终，在和陈总的采访中，小意得出了一个结论：性格决定命运，细节决定成败。



ITALIA意库马无锡店张总

——团队创造价值

我们在品牌赋能的基础上，打造有价值的团队，建设队伍，创造激励机制！构建市场，销售，客服三位一体营销管理系统，打破店面营销难点，才能长期支撑店面业绩增长。





ITALIA意库马南昌店李总

——努力终有回报

在这个充满挑战和机遇的行业中，我们始终相信勤奋努力，坚持不懈，就一定能够获得成功和回报。

我们将继续努力，为我们的客户带来最好的产品和服务，为我们的团队创造更好的未来。

意大利·意库马

MARKET

市场见证





全球25个国家设立营销中心



获得德国海森堡
可持续设计奖

路德维希·索尔用一个形式可变的设计理念说服陪审团，获得“可持续设计大奖”。

全球核心成员



Mr Leone

意大利ITALIA
全球CEO



Mr Andrea

意大利ITALIA
总工程师



Mr Daniel

意大利ITALIA
形象代言人

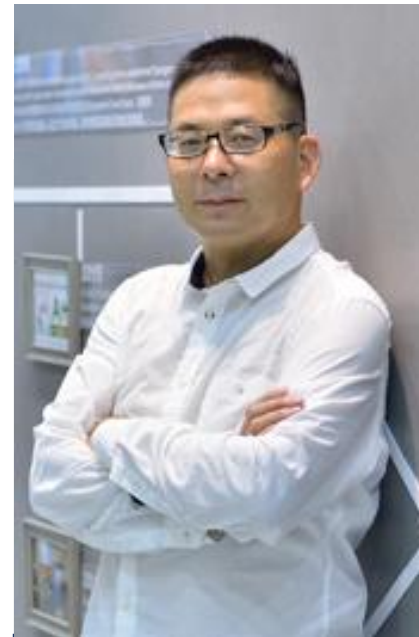

项兴浩 Eric

意大利ITALIA
大中华区CEO



Eric Xiang
项兴浩

- 毕业于中国美术学院
- 进入杭州长征学院，主攻工商管理专业
- 并于2007年选修美国匹兹堡大学MBA班
获得企业管理硕士学位

营销案例

- 微电影首拍第一品牌
- 会议营销第一品牌
- 《定制古代地主婆》
- 疯狂营销第一品牌
- 个人标签：懂艺术的营销者

现任职位

- 意大利ITALIA意库马大中华区CEO
- 中山市阿里大师新材料有限公司总经理
- 杭州贝克满天星化工有限公司总经理
- 浙江商会顺德分会常务副会长
- 顺德涂料商会副会长
- 广东省涂料行业协会副会长
- 中国建筑装饰涂料行业协会副会长
- 杭州涂料行业协会副会长

个人成就

Personal Achievement

营销案例

- 微电影首拍第一品牌
- 会议营销第一品牌
- 《定制古代地主婆》
- 疯狂营销第一品牌
- 个人标签：懂艺术的营销者

个人画作

- 艺术涂料画作
- 山水国画





ITALIA意库马

量子灰品牌升级暨明星经销商盛典

Celebrity Dealer Ceremony

BRAND CELEBRATION
量子灰
明星经销商盛典
签到处

ITALIA 意大利·意库马
BRAND CELEBRATION
量子灰
明星经销商盛典
签到处

ITALIA 意大利·意库马
BRAND CELEBRATION
量子灰
明星经销商盛典
签到处

明星经销商盛典

BRAND CELEBRATION
量子灰
明星经销商盛典
签到处

颁奖盛典 Awards ceremony | 微光之星奖

BRAND CELEBRATION
量子灰
明星经销商盛典
颁奖盛典

明星经销商颁奖盛典 Awards ceremony | 最具潜力奖

明星经销商颁奖盛典 Awards ceremony | 最具潜力奖

明星经销商颁奖盛典 Awards ceremony | 最具潜力奖

明星经销商颁奖盛典 Awards ceremony | 最具潜力奖

明星经销商颁奖盛典 Awards ceremony | 最具潜力奖

明星经销商颁奖盛典 Awards ceremony | 最具潜力奖

明星经销商颁奖盛典 Awards ceremony | 最具潜力奖

明星经销商颁奖盛典 Awards ceremony | 最具潜力奖

ITALIA意库马

量子灰品牌升级暨明星经销商盛典

Celebrity Dealer Ceremony





ITALIA意库马
遇见·量子灰的世界 | 品牌发布会
The World Of Quantum Gray



ITALIA意库马·量子灰
广州国际建筑装饰博览会
Guangzhou Decoration Expo

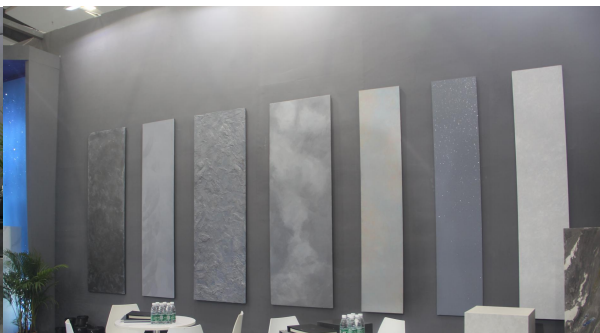



#狂野的ITALIA意库马
2023中国·广州建博会

ITALIA意库马

艺术当道·抢占先机 | 中华区招募峰会

Greater China Recruitment Summit



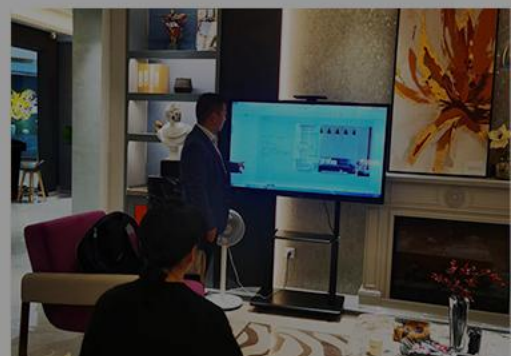

ITALIA意库马 中国区赋能团队点对点帮扶活动



Empowerment Activity Assistance

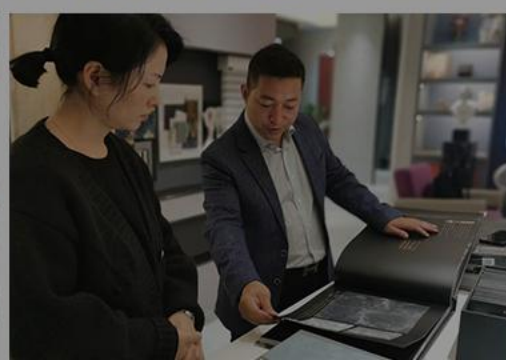



2023中国艺术涂料30强



2022年度进口艺术涂料影响力品牌



进口艺术涂料行业影响力品牌



2023艺术涂料品牌营销大奖



2022广东省涂料行业“专精特新”重点培育企业



2022优秀潜力进口艺术涂料品牌

ITALIA意库马 中国市场获奖证书 Certificate

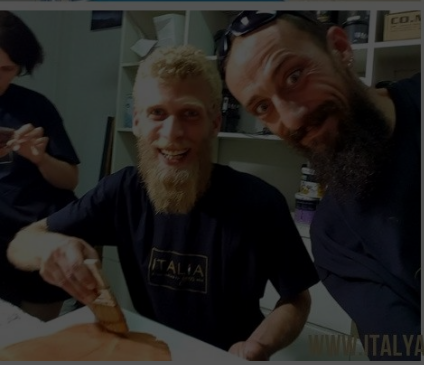

墙面定制就是意库马

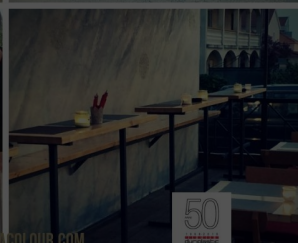

艺术大舞台·有您更精彩

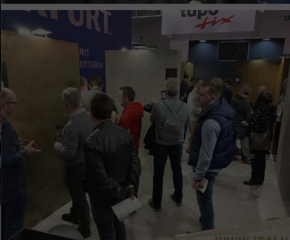
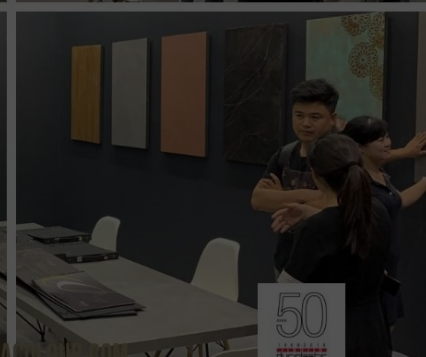

BEGAN IN 1968

Library horse legend began with a warm and the Italian family legend of wisdom

— DURIPLASTIC —

Fifty-two years,

They connect with art deco loving enthusiasm,

And around the world to create a unique and valuable to their homes.



意库马·量子灰

THANKS